

【2022年度】来訪者満足度調査

海の京都観光圏 <夕日ヶ浦／久美浜> 報告書

2023.3.10

▶ 調査概要	4	● 付録) 1.調査票	27
● 回答者プロフィール	5	● 付録) 2.図表データ集：調査結果詳細① 本地域への旅行実態	31
▶ 1. 基本属性	6	▶ 1. 旅行の同行者	32
▶ 2. 本地域での滞在時間	8	▶ 2. 旅行で利用した移動交通機関	33
● 調査結果サマリー	9	▶ 3. 旅行消費額（旅行で使った1人あたりの費用）	34
▶ 調査項目の構造	11	▶ 4. 本地域を選んだ際の情報源	40
▶ 1. KPI（重要指標）の水準把握	12	▶ 5. 本地域への来訪回数	41
①来訪者満足度	14	▶ 6. 本地域での滞在時間	42
②リピーター率（本地域への来訪回数）	15	▶ 7. 旅行先検討時における地域のコロナ対策への重視度	43
③旅行消費額（旅行で使った1人あたりの費用）	16	● 付録) 2.図表データ集：調査結果詳細② 来訪者の評価	45
▶ 2. 認知されたサービス品質・価値	17	▶ 1. 本地域の来訪者満足度	46
▶ 3. 地域のコロナ対策への安心度	18	▶ 2. 本地域の紹介意向	47
▶ 4. 来訪者満足度と紹介意向・再来訪意向の関係	19	▶ 3. 本地域への1年以内再来訪意向	48
▶ 5. 来訪者満足度と各評価項目の関係	20	▶ 4. 認知されたサービス品質・価値	49
参考) 再来訪意向と各評価項目の関係	22	▶ 5. 地域のコロナ対策への安心度	56
参考) 各評価項目間の関係（相関係数一覧）	23	▶ 6. 本地域での観光における不満点・改善点	57
		・具体的な内容	58
▶ 6. 訪問場所やスポット、イベント、体験したこと	24	● 付録) 3.図表データ集：調査結果詳細③	59
▶ 調査結果からの考察	25	▶ 1. 訪問場所やスポット、イベント、体験したこと	60

● 調査目的

▶ 観光庁の推奨調査票に準拠した項目にて、認定観光圏が同一の調査を実施し、その結果を観光圏の評価指標のひとつとして活用する。

● 調査方法

▶ 調査は「聞き取り調査」と「宿泊施設で配布・郵送回収調査」で、夏期・冬期に実施（調査票は両調査同じものを使用）

- 聞き取り調査＝各観光圏で調査地点を設定し、調査員による聞き取り調査を実施。
- 宿泊施設で配布・郵送回収調査＝各観光圏で調査地点(宿泊施設)を設定、留置または手渡しにて配布後、回答者に郵送していただく。
- 回答方法として、紙の調査票以外に、WEBアンケート画面からの回答も可能としている。

● 調査期間

▶ 夏季調査：2022年7月～10月末日（2022年11月8日到着分までを集計対象） ※WEB回答の締切は10月末日
 ▶ 冬季調査：2022年11月～2022年1月22日（2022年2月10日到着分までを集計対象） ※WEB回答の締切は1月末日

● 調査対象（本調査の条件）

▶ 各観光圏を来訪した人。

■有効回答数内訳

		(件)	(件)	(件)	(件)	(件)
		2022年度 合計	2021年度 合計	2020年度 合計	2019年度 合計	2022年度 外国語表 合計
全観光圏：合計		9,507	8,157	6,900	9,543	278
【観光圏別】	水のカムイ観光圏～釧路湿原・阿寒・摩周～	918	903	644	845	55
	ニセコ観光圏	858	688	764	717	2
	富良野・美瑛観光圏	358	261	123	428	32
	雪国観光圏	1,058	1,766	1,331	575	3
	トキめき佐渡・にいがた観光圏	943	830	1,357	789	31
	八ヶ岳観光圏	640	649	615	568	4
	浜名湖観光圏	1,016	342	302	1,109	0
	海の京都観光圏：天橋立	218	869	25	701	7
	海の京都観光圏：夕日ヶ浦／久美浜	476	266	38	447	1
	にし阿波～剣山・吉野川観光圏	665	324	271	872	9
	香川せとうちアート観光圏	237	231	418	628	1
	「海風の国」佐世保・小値賀観光圏	1,229	502	639	945	0
	豊の国千年ロマン観光圏	589	200	244	483	103
	阿蘇くじゅう観光圏	302	326	129	436	30

回答者プロフィール

1. 基本属性

性別

● 2021年度は、『男性』39%、『女性』59%。

- ▶ 時系列でみると、2020年度と類似傾向。
- ▶ 来訪回数別による違いは見られない。
- ▶ 滞在時間別にみると、日帰りは宿泊よりもさらに女性比率が高くなる。
- ▶ 来訪時期別にみると、冬季の方が男性比率がやや高い。
- ▶ 調査地点別にみると、夕日ヶ浦よりも久美浜の方が男性比率が高い。
- ▶ 全観光圏に比べ、『女性』比率が高い。

■ 性別 (全体/単一回答)

Q1-1. お答えいただいたご本人様の性別、年齢、居住地を教えてください。(〇は、1つだけ)

	男	女	無回答
●凡例			
全観光圏：2022年度・合計 (n= 9,507)	44.7%	53.3	2.0
【海の京都観光圏：夕日ヶ浦/久美浜】：2019年度 (n= 737)	37.3	50.2	12.5
【海の京都観光圏：夕日ヶ浦/久美浜】：2020年度 (n= 332)	38.3	57.8	3.9
【海の京都観光圏：夕日ヶ浦/久美浜】：2021年度 (n= 266)	44.0	53.0	3.0
【海の京都観光圏：夕日ヶ浦/久美浜】：2022年度 (n= 476)	39.3	58.8	1.9
来訪回数別 初めて (n= 127)	39.4	59.1	1.6
リピーター (n= 340)	39.1	59.1	1.8
滞在時間別 日帰り・計 (n= 111)	30.6	69.4	—
宿泊・計 (n= 356)	41.6	56.2	2.3
来訪時期別 夏季調査：2022年度 (n= 249)	37.0	59.4	3.6
冬季調査：2022年度 (n= 227)	41.9	58.2	—
調査地点別 夕日ヶ浦・計 (n= 302)	37.4	59.6	3.0
久美浜・計 (n= 170)	42.9	57.1	—
宿泊施設・計 (n= 139)	46.8	52.5	0.7
宿泊施設以外 (n= 105)	35.2	64.8	—
WEB回答 (n= 51)	43.1	56.9	—
地点不明 (n= 4)	25.0	75.0	—
海の京都観光圏：夕日ヶ浦/久美浜：2022年度 外国語票 (n= 1)	100.0	—	—

年代

● 2022年も、最も高いのは『40代』(23%)、次いで『50代』(19%)。

- ▶ 時系列でみると、40~60代の割合が減少し、『70代以上』が増加。
- ▶ 来訪回数別にみると、初めての層はリピーター層に比べ30代以下の割合が高い。
- ▶ 滞在時間別にみると、日帰りは宿泊に比べは20代以下の割合が高め。
- ▶ 来訪時期別にみると、冬季よりも夏季の方が30代以下の割合が高い。
- ▶ 調査地点別にみると、夕日ヶ浦よりも久美浜の方が30代以下の割合が高い。
- ▶ 全観光圏と比べて、『20代以下』の比率が低く、『70代以上』の割合が高め。

■ 年代 (全体/単一回答)

Q1-2. お答えいただいたご本人様の性別、年齢、居住地を教えてください。(〇は、1つだけ)

	10代	20代	30代	40代	50代	60代	70代以上	無回答
●凡例								
全観光圏：2022年度・合計 (n= 9,507)	3.3%	12.4	14.6	19.6	22.2	16.6	9.6	1.8
【海の京都観光圏：夕日ヶ浦/久美浜】：2019年度 (n= 737)	1.2	10.2	12.4	19.1	16.8	17.8	11.5	11.0
【海の京都観光圏：夕日ヶ浦/久美浜】：2020年度 (n= 332)	0.9	9.3	11.5	25.9	22.3	16.3	12.4	1.5
【海の京都観光圏：夕日ヶ浦/久美浜】：2021年度 (n= 266)	3.8	6.0	14.3	29.0	23.3	14.7	8.7	0.4
【海の京都観光圏：夕日ヶ浦/久美浜】：2022年度 (n= 476)	1.1	7.1	15.8	22.5	18.5	16.6	16.2	2.3
来訪回数別 初めて (n= 127)	2.4	16.5	24.4	21.3	12.6	12.6	7.9	2.4
リピーター (n= 340)	0.6	3.8	12.7	22.9	21.2	17.9	18.5	2.4
滞在時間別 日帰り・計 (n= 111)	2.7	10.8	15.3	19.8	15.3	16.2	17.1	2.7
宿泊・計 (n= 356)	0.6	6.2	16.0	23.3	19.9	16.3	15.5	2.3
来訪時期別 夏季調査：2022年度 (n= 249)	2.0	7.2	21.7	27.3	19.7	12.9	5.6	3.6
冬季調査：2022年度 (n= 227)	7.1	9.3	17.2	17.2	20.7	27.8	0.9	—
調査地点別 夕日ヶ浦・計 (n= 302)	0.7	5.3	14.2	21.2	18.9	16.9	19.9	3.0
久美浜・計 (n= 170)	1.8	9.4	18.8	24.1	18.2	16.5	10.0	1.2
宿泊施設・計 (n= 139)	5.0	9.4	14.4	14.4	22.3	34.5	—	—
宿泊施設以外 (n= 105)	2.9	11.4	16.2	21.0	17.1	17.1	12.4	1.9
WEB回答 (n= 51)	7.8	11.8	31.4	33.3	9.8	5.9	—	—
地点不明 (n= 4)	—	—	50.0	—	—	50.0	—	—
海の京都観光圏：夕日ヶ浦/久美浜：2022年度 外国語票 (n= 1)	—	—	100.0	—	—	—	—	—

居住地

● 2022年度は、『関西』が86%と昨年度からやや減少。『中国・四国』が微増。

▶ 時系列で見ると、昨年度まで同様、『関西』からの来訪が突出。

▶ いずれの属性も同様の傾向。

■居住地（全体/単一回答）

Q1-3. お答えいただいたご本人様の性別、年齢、居住地を教えてください。（〇は、1つだけ）

	北海道	東北	関東	甲信越	東海	北陸	関西	中国・四国	九州・沖縄	海外	無回答
●凡例											
全観光圏：2022年度・合計 (n= 9,507)	11.5%	1.6	29.4	7.6	11.7	0.9	14.0	6.1	15.4	0.1	1.8
【海の京都観光圏：夕日ヶ浦/久美浜】：2019年度 (n= 737)	1.2	4.2			78.8				2.4	—	12.5
【海の京都観光圏：夕日ヶ浦/久美浜】：2020年度 (n= 332)	0.3	0.3	0.3		95.5				1.2	—	1.8
【海の京都観光圏：夕日ヶ浦/久美浜】：2021年度 (n= 266)	0.4	—	—		92.9				0.8	—	0.8
【海の京都観光圏：夕日ヶ浦/久美浜】：2022年度 (n= 476)	1.7	4.4	0.4		86.3				5.5	0.6	1.1
来訪回数別 初めて (n= 127)	2.4	3.2	—		82.7				7.9	—	1.6
リピーター (n= 340)	1.2	5.0	0.6		87.7				4.7	—	0.9
滞在時間別 日帰り・計 (n= 111)	0.9	0.9	—		91.0				6.3	—	0.9
宿泊・計 (n= 356)	2.0	5.6	0.3		84.8				5.3	—	1.4
来訪時期別 夏季調査：2022年度 (n= 249)	2.0	4.0	—		86.8				4.4	—	2.0
冬季調査：2022年度 (n= 227)	1.3	4.9	0.4		85.9				6.6	—	0.9
調査地点別 夕日ヶ浦・計 (n= 302)	2.0	5.6	—		84.8				5.6	—	1.7
久美浜・計 (n= 170)	1.2	1.8	—		89.4				5.3	—	1.2
宿泊施設・計 (n= 139)	1.4	6.5	0.7		82.7				7.9	—	0.7
宿泊施設以外 (n= 105)	1.0	1.0	—		88.6				6.7	—	1.9
WEB回答 (n= 51)	5.9	7.8	—		82.4				3.9	—	—
地点不明 (n= 4)	—	25.0	—		—		75.0		—	—	—
海の京都観光圏：夕日ヶ浦/久美浜：2022年度 外国語票 (n= 1)	—	—	—		100.0		—		—	—	—

<エリア内訳>

東北：青森、岩手、宮城、秋田、山形、福島

関東：埼玉、千葉、東京、神奈川、茨城、栃木、群馬

甲信越：新潟、長野、山梨

北陸：富山、石川、福井

東海：岐阜、静岡、愛知、三重

関西：滋賀、京都、大阪、兵庫、奈良、和歌山

中国・四国：鳥取、島根、岡山、広島、山口、徳島、香川、愛媛、高知

九州：福岡、佐賀、長崎、熊本、大分、宮崎、鹿児島、沖縄

2. 本地域での滞在時間

● 2022年度は、『宿泊・計』が75%。時系列でみると昨年度より『宿泊・計』が微減し、『日帰り・計』が微増。

- ▶ 来訪回数別にみると、『宿泊・計』の割合はピーター層の方が高い。
- ▶ 来訪時期別にみると、『宿泊・計』は同程度だが、冬季よりも夏季の方が二泊三日以上の割合が高い。
- ▶ 調査地点別にみると、夕日ヶ浦は『宿泊・計』が94%、久美浜は『日帰り・計』が59%。
- ▶ 全観光圏と比べ、『宿泊・計』の割合が高い。

■ 本地域での滞在時間（全体/単一回答）

Q7.本地域での滞在時間を教えてください。（〇は、1つだけ）※旅行全体ではなく、本調査票を受け取った地域での滞在について教えてください。

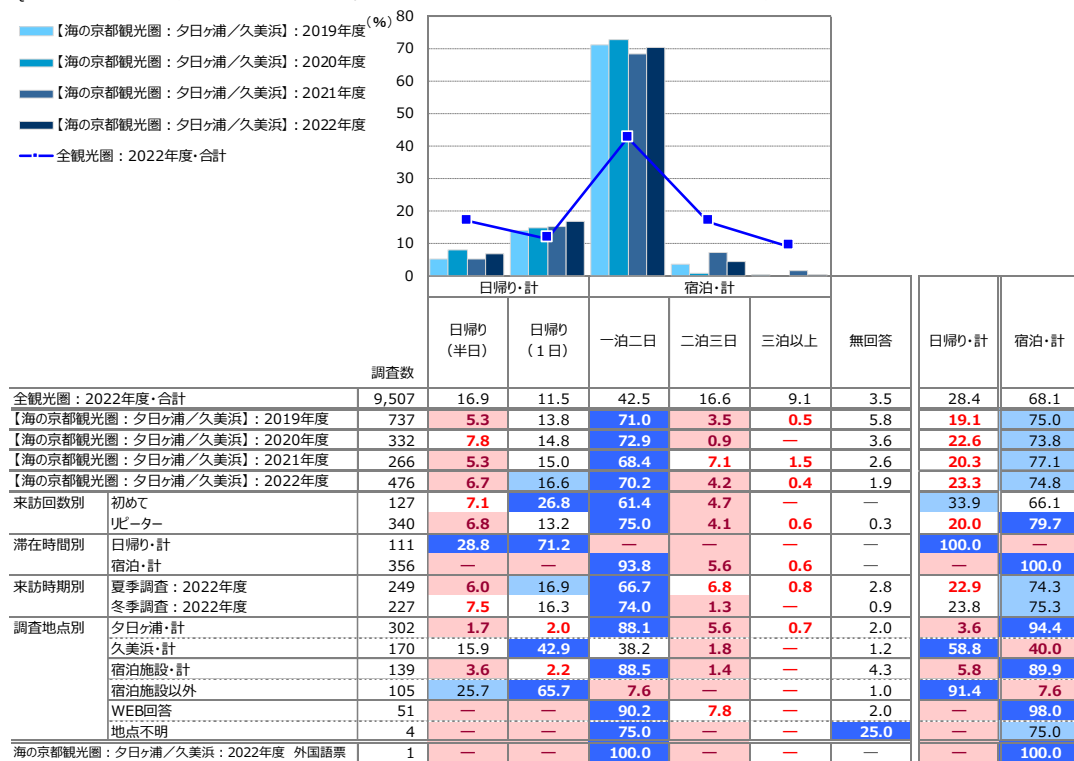

- +10 : 『全観光圏：2022年度・合計』より10ポイント以上高い数値に網掛け
- +5 : 『全観光圏：2022年度・合計』より5ポイント以上10ポイント未満高い数値に網掛け
- 5 : 『全観光圏：2022年度・合計』より5ポイント以上10ポイント未満低い数値に網掛け
- 10 : 『全観光圏：2022年度・合計』より10ポイント以上低い数値に網掛け

調査結果サマリー

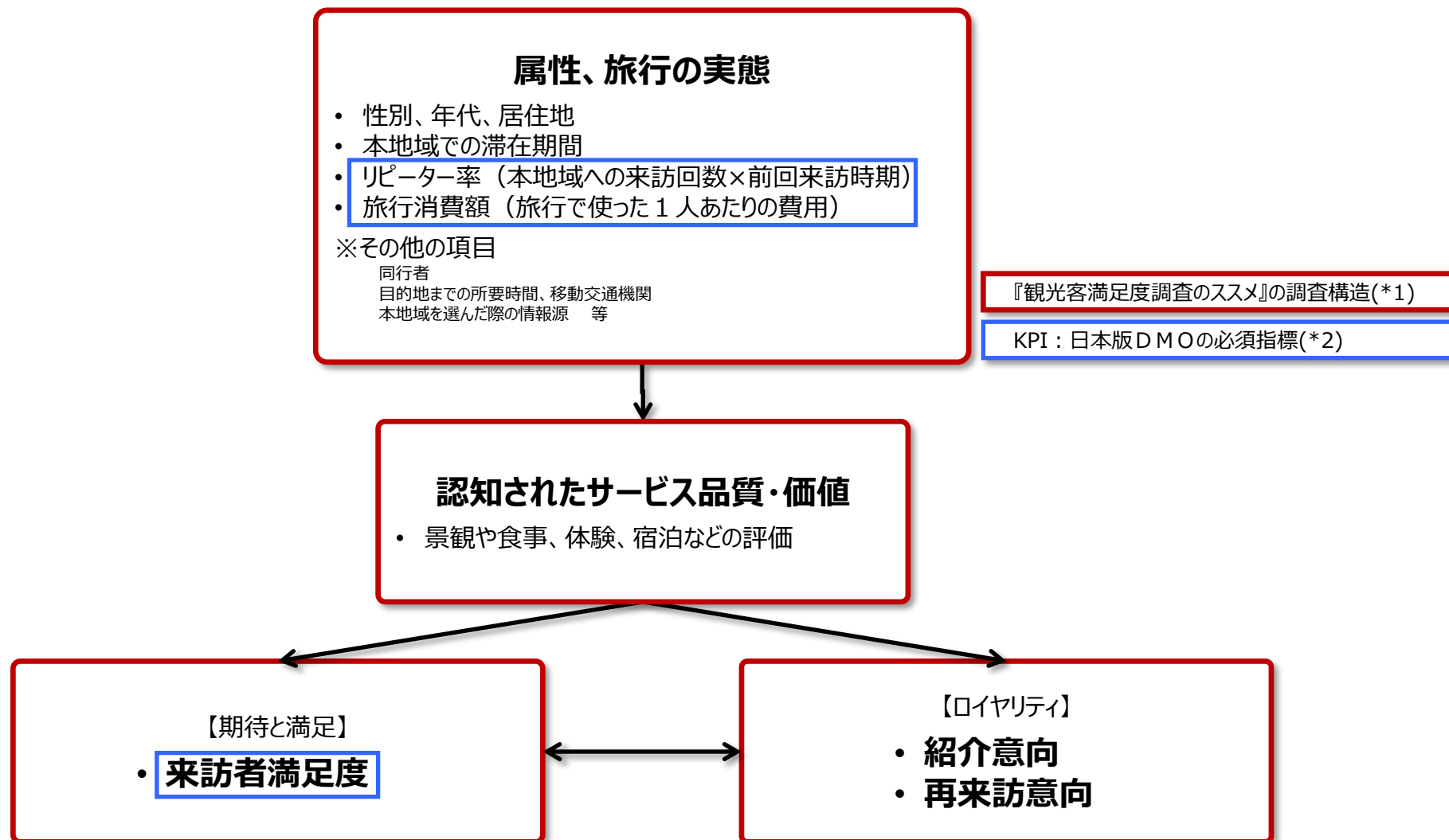

***1：観光客満足度調査のススメ**

出典：観光客満足度調査のススメ リーフレット／国土交通省 観光庁 観光地域振興部 観光地域振興課

***2：日本版DMOの必須指標**

日本版DMOを核とした観光地域づくりを進める上で、旅前、旅中、旅後という順で、6つのデータを収集することがはじめの第一歩として推奨されている。

①WEBサイトアクセス数、②観光入込客数、③延べ宿泊客数、④**旅行消費額**、⑤**来訪者満足度**、⑥**リピーター率**

本調査では、④、⑤、⑥の3つのデータを調査項目としている。

出典：「日本版DMO」形成・確立に係る手引き（第2版）／平成29年3月、内閣官房まち・ひと・しごと創生本部事務局 国土交通省 観光庁

● 来訪者満足度（大変満足）：36.8% →前年比 +9.0pt

- 『大変満足』=36.8% / 『満足』=43.9% / 『やや満足』=13.0%
⇒ 『満足・計』=93.7%

● リピーター率（二回目以上・計）：71.4% →前年比 +4.1pt

- 『初めて』=26.7%
- 『二回目』=14.3% / 『三回目』=13.0% / 『四回目』=8.6% / 『五回目』=5.3% / 『六～九回目』=10.5% / 『十回目以上』=19.8%

● 旅行消費額（1人あたり平均）：34,131円（金額記入者：n=333） →前年比 + 397円

※内訳は以下のとおり

交通費	4,460円 (n= 193)	→前年比 + 5円
宿泊費（宿泊者のみ）	27,215円 (n= 169)	→前年比 -3,333円
飲食費	3,713円 (n= 208)	→前年比 + 337円
買い物費	5,235円 (n= 205)	→前年比 + 993円
その他（入場料など）	2,293円 (n= 57)	→前年比 + 814円

※旅行消費額は 「0円」 / 「50万円超」 / 「不明」 / 「無回答」を除いた1人あたり平均金額（各費用の総額）

※「総額」は内訳（交通費～その他）いずれかの項目が「0円」の場合を含むため、上記の「内訳金額の合計」よりも「総額」の方が少なくなります。

※各費目集計にあたっては、各費目集計対象 =（本地域での）利用総額=>各費目合計（交通費+宿泊費+飲食費+買い物費）の条件を満たすサンプルのみを使用しています。

- 2022年度は、総合満足度「大変満足」が37%、紹介意向「大変そう思う」が31%、再来訪意向「大変そう思う」が25%。リピーター・計は71%。
- 時系列で見ると、総合満足度「大変満足」の伸びが大きく、他指標もアップ。

- ▶ 来訪回数別にみると、総合満足度・紹介意向・再来訪意向（各トップボックス）いずれもリピーター層が初めて層を上回る。
- ▶ 滞在時間別にみると、総合満足度・紹介意向・再来訪意向（各トップボックス）いずれも宿泊が日帰りを上回る。リピーター・計も宿泊の方が高い。
- ▶ 来訪時期別にみると、総合満足度・紹介意向・再来訪意向（各トップボックス）いずれも夏季が冬季を上回る。リピーター・計は夏季よりも冬季の方が高い。
- ▶ 調査地点別にみると、総合満足度・紹介意向・再来訪意向（各トップボックス）いずれも夕日ヶ浦が久美浜を上回る。リピーター・計も夕日ヶ浦の方が高い。
- ▶ 全観光圏と比べ、紹介意向「大変そう思う」のみ同程度。他はいずれも全観光圏を上回る水準。

■重要指標のKPI

	調査数	総合満足度		紹介意向		来訪回数		再来訪意向	
		満足・計	大変満足	そう思う・計	大変そう思う	初めて	リピーター・計	そう思う・計	大変そう思う
全観光圏：2022年度・合計	9,507	91.1	32.8	89.8	31.9	34.6	61.7	67.8	23.1
【海の京都観光圏：夕日ヶ浦/久美浜】：2019年度	737	81.3	20.8	79.5	20.2	25.9	71.8	67.0	18.1
【海の京都観光圏：夕日ヶ浦/久美浜】：2020年度	332	91.0	28.3	88.9	27.1	21.7	76.5	75.6	19.9
【海の京都観光圏：夕日ヶ浦/久美浜】：2021年度	266	90.2	27.8	89.5	30.5	29.3	67.3	75.2	20.3
【海の京都観光圏：夕日ヶ浦/久美浜】：2022年度	476	93.7	36.8	92.4	31.1	26.7	71.4	77.3	25.4
来訪回数別									
初めて	127	93.7	31.5	89.8	29.1	100.0	—	68.5	17.3
リピーター	340	95.9	39.7	95.6	32.7	—	100.0	82.4	28.8
滞在時間別									
日帰り・計	111	91.0	19.8	86.5	18.9	38.7	61.3	69.4	19.8
宿泊・計	356	96.6	43.0	96.4	35.7	23.6	76.1	81.5	27.8
来訪時期別									
夏季調査：2022年度	249	91.6	40.6	90.8	35.3	32.9	64.7	74.7	30.1
冬季調査：2022年度	227	96.0	32.6	94.3	26.4	19.8	78.9	80.2	20.3
調査地点別									
夕日ヶ浦・計	302	95.0	43.7	95.0	37.4	20.9	76.8	82.5	29.1
久美浜・計	170	91.8	23.5	88.2	20.0	37.1	62.4	68.2	18.8
宿泊施設・計	139	91.4	32.4	92.8	25.9	15.8	79.1	77.0	20.9
宿泊施設以外	105	92.4	21.0	86.7	19.1	40.0	60.0	69.5	20.0
WEB回答	51	98.0	54.9	96.1	39.2	25.5	72.6	82.4	25.5
地点不明	4	75.0	75.0	75.0	25.0	25.0	50.0	75.0	25.0
海の京都観光圏：夕日ヶ浦/久美浜：2022年度 外国語票	1	100.0	—	100.0	—	—	100.0	100.0	—

- +10 : 『全観光圏：2022年度・合計』より10ポイント以上高い数値に網掛け
- +5 : 『全観光圏：2022年度・合計』より5ポイント以上10ポイント未満高い数値に網掛け
- 5 : 『全観光圏：2022年度・合計』より5ポイント以上10ポイント未満低い数値に網掛け
- 10 : 『全観光圏：2022年度・合計』より10ポイント以上低い数値に網掛け

1. KPI (重要指標) の水準把握 ① 来訪者満足度

● 2022年度の総合満足度『大変満足』は37%、『満足・計』94%。昨年度から評価アップ。特にトップボックスの伸びが目立つ。

- ▶ 来訪回数別にみると、『大変満足』『満足・計』のスコアともリピーター層が初めて層を上回る。
 - ▶ 滞在時間別にみると、『大変満足』『満足・計』のスコアとも宿泊が日帰りを上回る。特に宿泊の『大変満足』は43%と非常に高い。
 - ▶ 来訪時期別にみると、『大変満足』は夏季の方が高いが、『満足・計』は冬季の方が高い。
 - ▶ 調査地点別にみると、『大変満足』『満足・計』のスコアとも、宿泊割合の高い夕日ヶ浦が久美浜を上回る。
- ▶ 全観光圏と比べて、『大変満足』『満足・計』とも上回る水準。

■ 本地域の総合満足度 (全体/単一回答)

Q8. 本地域での、今回の滞在の総合満足度はどのくらいですか？ (〇は、1つだけ)

	満足・計				どちらでもない	不満・計			無回答	満足・計	不満・計	加重 平均値
	大変満足 (7)	満足 (6)	やや満足 (5)			やや不満 (3)	不満 (2)	大変不満 (1)				
●凡例												
全観光圏：2022年度・合計 (n= 9,507)	32.8%					43.9			14.5	3.5	0.2	4.4
【海の京都観光圏：夕日ヶ浦/久美浜】：2019年度 (n= 737)	20.8					38.4			22.1	8.0	2.0	0.3
【海の京都観光圏：夕日ヶ浦/久美浜】：2020年度 (n= 332)	28.3					46.4			16.3	3.9	0.3	4.8
【海の京都観光圏：夕日ヶ浦/久美浜】：2021年度 (n= 266)	27.8					45.9			16.5	4.1	1.5	4.1
【海の京都観光圏：夕日ヶ浦/久美浜】：2022年度 (n= 476)	36.8					43.9			13.0	2.5	0.4	2.9
来訪回数別 初めて (n= 127)	31.5					48.8			13.4	4.7	0.8	0.8
リピーター (n= 340)	39.7					42.9			13.2	1.8	0.6	1.5
滞在時間別 日帰り・計 (n= 111)	19.8					50.5			20.7	8.1	0.9	0.9
宿泊・計 (n= 356)	43.0					42.7			11.0	0.8	0.6	1.4
来訪時期別 夏季調査：2022年度 (n= 249)	40.6					39.4			11.7	3.6	0.4	3.6
冬季調査：2022年度 (n= 227)	32.6					48.9			14.5	1.3	0.4	2.2
調査地点別 夕日ヶ浦・計 (n= 302)	43.7					42.4			8.9	0.3	0.3	4.0
久美浜・計 (n= 170)	23.5					47.7			20.6	6.5	0.6	0.6
宿泊施設・計 (n= 139)	32.4					46.8			12.2	0.7	7.9	7.9
宿泊施設以外 (n= 105)	21.0					51.4			20.0	7.6	—	—
WEB回答 (n= 51)	54.9					37.3			5.9	—	—	2.0
地点不明 (n= 4)	75.0					—			25.0	—	—	—
海の京都観光圏：夕日ヶ浦/久美浜：2022年度 外国語票 (n= 1)	100.0					—			—	—	—	—

『全観光圏：2022年度・合計』より10ポイント以上高い数値に網掛け： **+10**
『全観光圏：2022年度・合計』より5ポイント以上10ポイント未満高い数値に網掛け： **+5**
『全観光圏：2022年度・合計』より5ポイント以上10ポイント未満低い数値に網掛け： **-5**
『全観光圏：2022年度・合計』より10ポイント以上低い数値に網掛け： **-10**

1. KPI（重要指標）の水準把握 ②リピーター率（本地域への来訪回数）

● 2022年度は、『リピーター・計』71%。昨年度から微増し、2019年度と同水準。

- ▶ 滞在時間別にみると、『リピーター・計』は宿泊の方が高く、『十回目以上』割合が21%を占める。
- ▶ 来訪時期別にみると、『リピーター・計』は夏季よりも冬季の方が高く8割近い。
- ▶ 調査地点別にみると、『リピーター・計』は、久美浜よりも夕日ヶ浦の方が高い。
- ▶ 『リピーター・計』は全観光圏を上回る水準。

■ 本地域への来訪回数（全体/単一回答）

Q6. 本地域へは、今回が何回目のご来訪ですか？（〇は、1つだけ）

	凡例	リピーター・計							リピーター・計	
		初めて	二回目	三回目	四回目	五回目	六～九回目	十回目以上		無回答
全観光圏：2022年度・合計 (n= 9,507)		34.6%	14.3	9.9	4.6	5.6	7.0	20.3	3.7	61.7
【海の京都観光圏：夕日ヶ浦/久美浜】：2019年度 (n= 737)		25.9	19.3	9.0	6.2	7.3	11.7	18.3	2.3	71.8
【海の京都観光圏：夕日ヶ浦/久美浜】：2020年度 (n= 332)		21.7	15.1	9.9	6.0	7.8	13.3	24.4	1.8	76.5
【海の京都観光圏：夕日ヶ浦/久美浜】：2021年度 (n= 266)		29.3	18.1	9.0	5.3	4.9	11.7	18.4	3.4	67.3
【海の京都観光圏：夕日ヶ浦/久美浜】：2022年度 (n= 476)		26.7	14.3	13.0	8.6	5.3	10.5	19.8	1.9	71.4
来訪回数別	初めて (n= 127)	100.0							—	—
	リピーター (n= 340)	20.0	18.2	12.1	7.4	14.7	27.7	—	—	100.0
滞在時間別	日帰り・計 (n= 111)	38.7	17.1	11.7	8.1	6.3	3.6	14.4	—	61.3
	宿泊・計 (n= 356)	23.6	13.8	13.5	9.0	5.1	12.9	21.9	0.3	76.1
来訪時期別	夏季調査：2022年度 (n= 249)	32.9	13.3	14.1	7.6	3.6	8.4	17.7	2.4	64.7
	冬季調査：2022年度 (n= 227)	19.8	15.4	11.9	9.7	7.1	12.8	22.0	1.3	78.9
調査地点別	夕日ヶ浦・計 (n= 302)	20.9	11.6	13.6	9.3	5.3	13.9	23.2	2.3	76.8
	久美浜・計 (n= 170)	37.1	18.8	12.4	7.7	4.7	4.7	14.1	0.6	62.4
	宿泊施設・計 (n= 139)	15.8	14.4	10.8	9.4	8.6	12.2	23.7	5.0	79.1
	宿泊施設以外 (n= 105)	40.0	19.1	14.3	6.7	4.8	3.8	11.4	—	60.0
	WEB回答 (n= 51)	25.5	13.7	13.7	9.8	5.9	13.7	15.7	2.0	72.6
	地点不明 (n= 4)	25.0	25.0	—	25.0	—	25.0	—	—	50.0
海の京都観光圏：夕日ヶ浦/久美浜：2022年度 外国語票 (n= 1)		100.0							—	100.0

『全観光圏：2022年度・合計』より10ポイント以上高い数値に網掛け： +10
 『全観光圏：2022年度・合計』より5ポイント以上10ポイント未満高い数値に網掛け： +5
 『全観光圏：2022年度・合計』より5ポイント以上10ポイント未満低い数値に網掛け： -5
 『全観光圏：2022年度・合計』より10ポイント以上低い数値に網掛け： -10

1. KPI（重要指標）の水準把握 ③旅行消費額（旅行で使った1人あたりの費用）

- 2022年度は、1人あたりの平均消費額総額が33,131円、『日帰り』総額が13,074円、『宿泊』総額が40,799円。
- 時系列でみると、1人あたりの総額は昨年度+397円（1.2%増）、『日帰り』は+4,513円（52.7%増）、『宿泊』は▲1,809円（4.2%減）。費目別では、『宿泊費』以外はいずれも増加。

- ▶ 来訪回数別にみると、1人あたりの総額・『宿泊』総額・『宿泊費』『飲食費』『買い物費』はリピーター層、『日帰り』総額・『交通費』『その他』は初めて層の方が高い。
- ▶ 滞在時間別にみると、『飲食』と『その他』以外はいずれも宿泊が日帰りを上回る。
- ▶ 来訪時期別にみると、いずれも冬季の方が高い。
- ▶ 調査地点別にみると、『その他』以外はいずれも夕日ヶ浦が久美浜を上回る。
- ▶ 全観光圏と比べ、1人あたりの総額は▲1,798円、『日帰り』総額は+738円、宿泊は▲2,950円。

■ 1人あたりの平均消費金額（金額記入者／各実数回答）

	総額		交通費 (タクシー代やカーリナー代など)		宿泊費(宿泊者のみ) (ホテルでの飲食代込み)		飲食費		買い物費		その他(入場料など)		日帰り		宿泊		
	調査数	平均金額 (円)	調査数	平均金額 (円)	調査数	平均金額 (円)	調査数	平均金額 (円)	調査数	平均金額 (円)	調査数	平均金額 (円)	調査数	平均金額 (円)	調査数	平均金額 (円)	
全観光圏：2022年度・合計	(n=6,505)	35,929	(n=3,337)	9,823	(n=2,814)	21,788	(n=3,615)	6,568	(n=3,263)	5,898	(n=2,011)	4,203	(n=1,550)	12,336	(n=4,767)	43,749	
【海の京都観光圏：夕日ヶ浦/久美浜】：2019年度	(n= 441)	24,011	(n= 306)	3,987	(n= 237)	24,800	(n= 318)	3,269	(n= 259)	3,704	(n= 80)	2,396	(n= 132)	6,418	(n= 286)	32,979	
【海の京都観光圏：夕日ヶ浦/久美浜】：2020年度	(n= 227)	32,542	(n= 92)	4,399	(n= 83)	34,020	(n= 107)	2,811	(n= 107)	4,014	(n= 27)	2,115	(n= 58)	8,383	(n= 161)	42,436	
【海の京都観光圏：夕日ヶ浦/久美浜】：2021年度	(n= 195)	33,734	(n= 104)	4,455	(n= 85)	30,548	(n= 108)	3,376	(n= 107)	4,242	(n= 38)	1,479	(n= 54)	8,561	(n= 138)	42,608	
【海の京都観光圏：夕日ヶ浦/久美浜】：2022年度	(n= 333)	34,131	(n= 193)	4,460	(n= 169)	27,215	(n= 208)	3,713	(n= 205)	5,235	(n= 57)	2,293	(n= 79)	13,074	(n= 251)	40,799	
来訪回数別	初めて	(n= 86)	32,142	(n= 55)	4,766	(n= 39)	26,236	(n= 58)	3,517	(n= 52)	4,093	(n= 16)	2,888	(n= 29)	17,017	(n= 57)	39,838
	リピーター	(n= 243)	34,894	(n= 136)	4,357	(n= 129)	27,505	(n= 148)	3,806	(n= 151)	5,658	(n= 41)	2,061	(n= 50)	10,787	(n= 193)	41,139
滞在時間別	日帰り・計	(n= 79)	13,074	(n= 58)	2,431	(n= 0)	0	(n= 69)	4,390	(n= 69)	4,807	(n= 11)	2,982	(n= 79)	13,074	(n= 0)	0
	宿泊・計	(n= 251)	40,799	(n= 133)	5,367	(n= 169)	27,215	(n= 137)	3,390	(n= 134)	5,489	(n= 46)	2,128	(n= 0)	0	(n= 251)	40,799
来訪時期別	夏季調査：2022年度	(n= 158)	28,872	(n= 96)	3,499	(n= 81)	23,068	(n= 106)	3,166	(n= 95)	3,766	(n= 26)	1,898	(n= 39)	11,362	(n= 118)	34,676
	冬季調査：2022年度	(n= 175)	38,878	(n= 97)	5,411	(n= 88)	31,032	(n= 102)	4,281	(n= 110)	6,504	(n= 31)	2,624	(n= 40)	14,744	(n= 133)	46,232
調査地点別	夕日ヶ浦・計	(n= 210)	42,162	(n= 106)	5,614	(n= 133)	28,160	(n= 117)	3,944	(n= 113)	5,849	(n= 35)	1,930	(n= 7)	33,429	(n= 202)	42,540
	久美浜・計	(n= 120)	18,471	(n= 84)	2,865	(n= 34)	20,413	(n= 88)	3,340	(n= 90)	4,437	(n= 20)	2,558	(n= 72)	11,095	(n= 47)	29,524
	宿泊施設・計	(n= 102)	41,992	(n= 51)	5,564	(n= 63)	29,951	(n= 54)	4,330	(n= 58)	6,479	(n= 18)	1,686	(n= 5)	35,600	(n= 95)	42,612
	宿泊施設以外	(n= 72)	11,720	(n= 54)	2,426	(n= 4)	27,000	(n= 62)	3,515	(n= 62)	4,914	(n= 10)	2,980	(n= 68)	9,910	(n= 4)	42,500
	WEB回答	(n= 39)	65,972	(n= 23)	7,922	(n= 26)	40,071	(n= 23)	4,935	(n= 23)	6,289	(n= 10)	2,915	(n= 0)	0	(n= 38)	66,787
	地点不明	(n= 3)	98,333	(n= 3)	8,333	(n= 2)	80,000	(n= 3)	5,667	(n= 2)	6,500	(n= 2)	6,000	(n= 0)	0	(n= 2)	130,000
海の京都観光圏：夕日ヶ浦/久美浜：2022年度 外国語票	(n= 1)	41,000	(n= 1)	15,000	(n= 1)	20,000	(n= 1)	4,000	(n= 1)	1,000	(n= 1)	1,000	(n= 0)	0	(n= 1)	41,000	

2. 認知されたサービス品質・価値

- 2022年度も、最も高いのは『食事の味やボリュームがよかった』(44%)、次いで『宿泊施設の従業員の対応がよかった』(42%)、『自然景観や雰囲気を感じられた』(35%)、『飲食店従業員の対応がよかった』(34%)、『宿泊施設のコストパフォーマンスがよかった』(30%)。

- ▶ 時系列でみると、昨年度から伸びが続いているのは「街並みの景観や雰囲気がよかった」と「宿泊施設のコストパフォーマンスがよかった」。
- ▶ 来訪回数別にみると、『自然景観や雰囲気を感じられた』は初めて層、『食事の味やボリュームがよかった』『この土地ならではの土産品が手に入った』はピーター層の方が高い。他項目は全般的にスコア差が小さい。
- ▶ 滞在時間別にみると、日帰りよりも宿泊のスコアが全体的に高い。特に差が大きいのは【宿泊施設】【食事・飲食店】。
- ▶ 来訪時期別にみると、【景観や雰囲気】【宿泊施設】や『食事の味やボリュームがよかった』は夏季、【物販・土産施設】は冬季の方が高い。
- ▶ 調査地点別にみると、【宿泊施設】【食事・飲食店】【体験プログラム・ツアー】【移動・情報収集】は久美浜よりも夕日が浦の方が高い。【景観や雰囲気】については、『自然景観』は夕日が浦、『街並み』は久美浜の方が高い。【物販・土産施設】は差が小さい。
- ▶ 全観光圏と比べて、高い水準にあるのは【宿泊施設】【食事・飲食店】。他はいずれも下回る。

■ 認知されたサービス品質・価値 (全体/各単一回答)

Q11_1~12.本地域での景観や食事、体験、宿泊などについては、どのように感じられましたか？(○は、それぞれ1つ)：1~12=7「大変そう思う」のスコア一覧

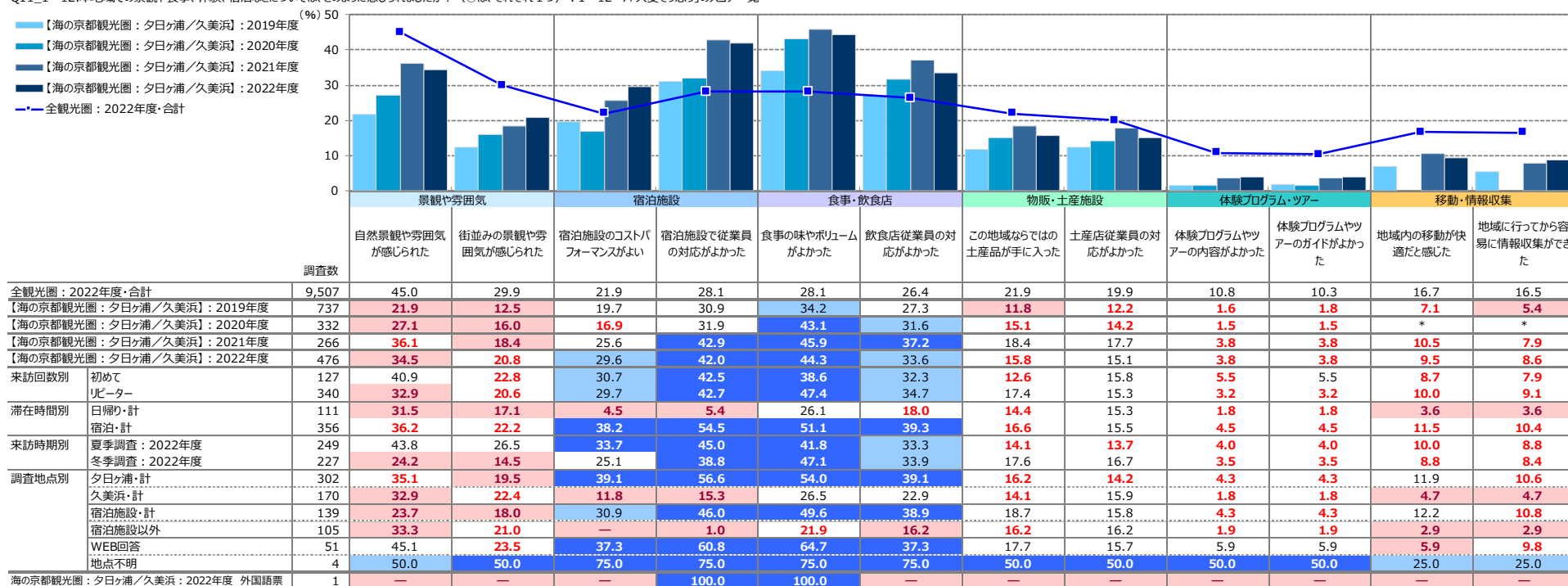

【*】は該当項目なし
 +10 : 『全観光圏：2022年度・合計』より10ポイント以上高い数値に網掛け
 +5 : 『全観光圏：2022年度・合計』より5ポイント以上10ポイント未満高い数値に網掛け
 -5 : 『全観光圏：2022年度・合計』より5ポイント以上10ポイント未満低い数値に網掛け
 -10 : 『全観光圏：2022年度・合計』より10ポイント以上低い数値に網掛け

3. 地域のコロナ対策への安心度

- 本地域におけるコロナ対策に対し、『とても安心できた』と回答したのは全体の37%。
- 「ある程度安心」まで合わせた『安心できた・計』は全体の96%。昨年度と同程度。

- ▶ 来訪回数別にみると、『とても安心できた』『安心できた・計』ともリピーター層が初めて層を上回る。
- ▶ 滞在時間別にみると、『とても安心できた』は宿泊が40%と日帰りを上回る。『安心できた・計』は日帰りの方が高め。
- ▶ 来訪時期別にみると、『とても安心できた』は夏季が冬季を上回る。『安心できた・計』は冬季の方が高め。
- ▶ 調査地点別にみると、『とても安心できた』は夕日ヶ浦40%、久美浜31%。『安心できた・計』は同程度。
- ▶ 全観光圏と比べ、『とても安心できた』『安心できた・計』とも、やや上回る水準。

■ 地域のコロナ対策への安心度（全体/単一回答）

Q13. 本地域のコロナ対策について、どの程度安心できましたか。（○は、1つだけ）

●凡例	安心できた・計		安心できなかった・計		無回答	安心できた・計	安心できなかった・計
	とても安心できた	ある程度安心できた	あまり安心できなかった	まったく安心できなかった			
全観光圏：2022年度・合計 (n= 9,507)	28.4%	35.7	64.3	1.9	0.2	92.7	2.1
【海の京都観光圏：夕日ヶ浦/久美浜】：2021年度 (n= 266)	35.7	59.8	0.4	4.1		95.5	0.4
【海の京都観光圏：夕日ヶ浦/久美浜】：2022年度 (n= 476)	37.2	58.6	1.3	2.9		95.8	1.3
来訪回数別 初め (n= 127)	40.2	58.3	0.8	0.8		98.4	0.8
リピーター (n= 340)	37.1	60.0	1.5	1.5		97.1	1.5
滞在時間別 日帰り・計 (n= 111)	32.4	66.7	—	0.9		99.1	—
宿泊・計 (n= 356)	39.6	57.3	1.7	1.4		96.9	1.7
来訪時期別 夏季調査：2022年度 (n= 249)	39.0	55.0	2.0	4.0		94.0	2.0
冬季調査：2022年度 (n= 227)	35.2	62.6	0.4	1.8		97.8	0.4
調査地点別 夕日ヶ浦・計 (n= 302)	40.1	55.6	1.0	3.3		95.7	1.0
久美浜・計 (n= 170)	31.2	65.3	1.8	1.8		96.5	1.8
宿泊施設・計 (n= 139)	33.8	59.0	0.7	6.5		92.8	0.7
宿泊施設以外 (n= 105)	32.4	66.7	—	1.0		99.1	—
WEB回答 (n= 51)	43.1	54.9	—	2.0		98.0	—
地点不明 (n= 4)	75.0	25.0	—	—		75.0	—
海の京都観光圏：夕日ヶ浦/久美浜：2022年度 外国語票 (n= 1)	100.0	—	—	—		100.0	—

『全観光圏：2022年度・合計』より10ポイント以上高い数値に網掛け： **+10**
『全観光圏：2022年度・合計』より5ポイント以上10ポイント未満高い数値に網掛け： **+5**
『全観光圏：2022年度・合計』より5ポイント以上10ポイント未満低い数値に網掛け： **-5**
『全観光圏：2022年度・合計』より10ポイント以上低い数値に網掛け： **-10**

4. 来訪者満足度と紹介意向・再来訪意向の関係

■ 本地域の紹介意向×来訪者満足度別（全体/単一回答）

Q9. 親しい友人に本地域を紹介したいですか？（○は、1つだけ）

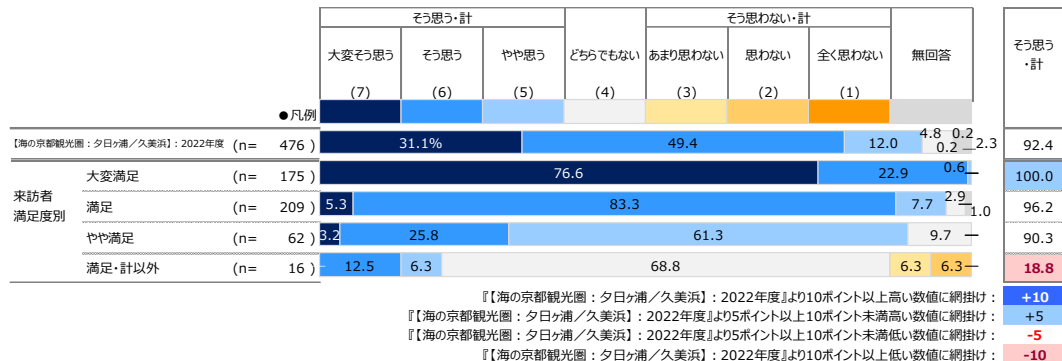

■ 本地域への1年以内来訪意向×来訪者満足度別（全体/単一回答）

Q10. 1年以内に、本地域への来訪を検討しますか？（○は、1つだけ）

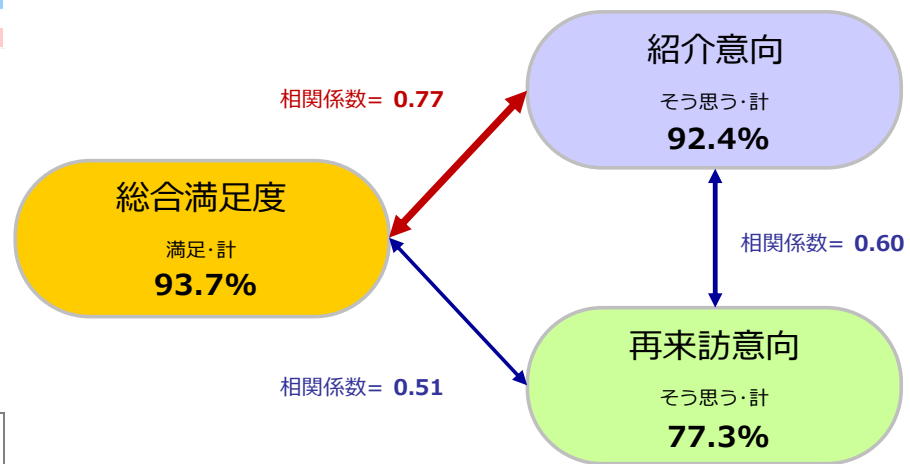
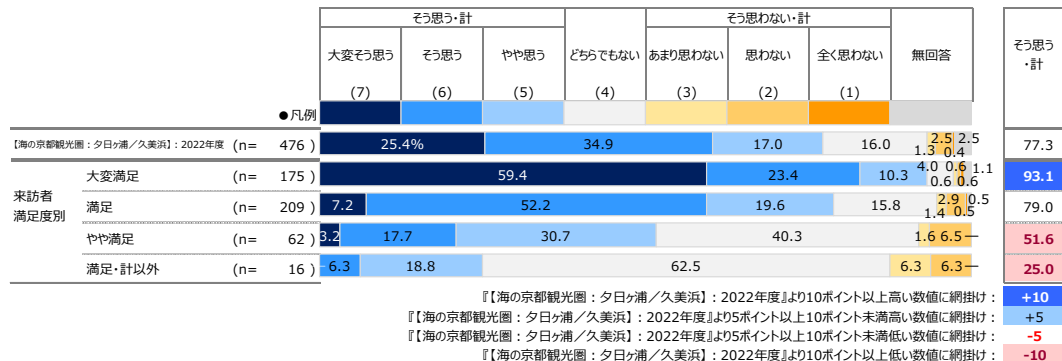

5. 来訪者満足度と各評価項目の関係

- 各評価項目（「認知されたサービス品質・価値」「サービス品質・価値ではない要素」）の「高／低」水準と、各評価項目が『来訪者満足度』に与える影響の「強／弱」水準を組み合わせ、
 - ① 本地域来訪者の現在の『来訪者満足度』を醸成する要素は何であるのか
 - ② 優先的に注力すべき要素はあるか、それは何であるかの抽出を行なった。

分析方法

各評価項目のトップボックス（「大変そう思う」）のスコアを縦軸、『来訪者満足度』と各評価項目との影響の強さ（相関係数※詳細は下記参照）を横軸にとり、それぞれを散布図上にプロットすることにより満足度と各評価項目との関係構造を4つに象限に分類。

【現在の『来訪者満足度』を支える要素】、【『来訪者満足度』への影響が強いにも関わらず、現在は評価されていない要素】を抽出する。

『総合満足度』構造【4象限】



構造の4象限分類は、縦軸：評価スコアと横軸：相関係数それぞれの平均値を交差する直線で区分する。

■ 右上の象限【現在の『来訪者満足度』を支える要素】

「大変そう思う」評価が高く、かつ『来訪者満足度』との相関が強い。現在の『来訪者満足度』を支える来訪体験の要素。

■ 右下の象限【『来訪者満足度』への影響が強いにも関わらず、現在は評価されていない要素】

『来訪者満足度』との相関が強いにも関わらず、現在「大変そう思う」評価が低い。この象限に当てはまる項目が、優先的に対応すべき改善検討課題であるといえる。

■ 左上の象限【現状を維持するべき要素】

現在「大変そう思う」評価は高いものの、『来訪者満足度』との相関が弱い。極端な体験・サービス水準の低下を招かない維持が求められる。

■ 左下の象限【現状は関心が低い要素】

『来訪者満足度』との相関が低く、現在「大変そう思う」評価も低い。

優先的な対応は不要。しかし言い換えれば、現時点では存在を認知されていないため評価を得られていない要素。

▶ ※相関係数とは・・・2つの要因についてどれくらい関係が強いのか？というものを示す1つの数値データになります。

値的には-1～+1の値を取り、+1方向を『正の相関』、-1方向を『負の相関』、0を『相関がない』と表現します。算出の公式は以下。

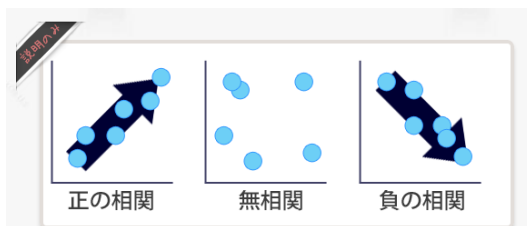

1.0 ≥ R ≥ 0.7	: 高い相関がある
0.7 ≥ R ≥ 0.5	: かなり高い相関がある
0.5 ≥ R ≥ 0.4	: 中程度の相関がある
0.4 ≥ R ≥ 0.3	: ある程度の相関がある
0.3 ≥ R ≥ 0.2	: 弱い相関がある
0.2 ≥ R ≥ 0.0	: ほとんど相関がない

出典：「社会調査の基礎」放送大学テキスト

$$r = \frac{\sum_{i=1}^n (x_i - \bar{x})(y_i - \bar{y})}{\sqrt{\left\{ \sum_{i=1}^n (x_i - \bar{x})^2 \right\} \left\{ \sum_{i=1}^n (y_i - \bar{y})^2 \right\}}}$$

■『来訪者満足度』に対する相関（横軸）×個別評価「大変そう思う」の割合（縦軸）

		【海の京都観光圏：夕日ヶ浦/久美浜】：2022年度 (n= 476)			
		総合満足度との相関	個別評価		
		横軸	「大変そう思う」 (%) 縦軸	加重平均値 (点)	
本地域での 景観や食事、 体験、宿泊 などの評価 について	景観や雰囲気	①自然景観や雰囲気が感じられた	高 0.49	高 34.5	5.97
		②街並みの景観や雰囲気が感じられた	低 0.43	低 20.8	5.51
	宿泊施設	③宿泊施設のコストパフォーマンスがよい	高 0.57	高 29.6	5.97
		④宿泊施設で従業員の対応がよかった	高 0.50	高 42.0	6.27
	食事・飲食店	⑤食事の味やボリュームがよかった	高 0.49	高 44.3	6.15
		⑥飲食店従業員の対応がよかった	高 0.47	高 33.6	5.96
	物販・土産施設	⑦この地域ならではの土産品が手に入った	低 0.39	低 15.8	5.54
		⑧土産店従業員の対応がよかった	低 0.31	低 15.1	5.46
	体験プログラム・ツアー	⑨体験プログラムやツアーの内容がよかった	高 0.51	低 3.8	5.31
		⑩体験プログラムやツアーのガイドがよかった	高 0.51	低 3.8	5.19
	移動・情報収集	⑪地域内の移動が快適だと感じた	低 0.39	低 9.5	4.88
		⑫地域に行ってから容易に情報収集ができた	低 0.41	低 8.6	4.93
平均値		0.46	21.78	5.59	

- この地域の満足度を支えている要素は、『自然景観や雰囲気のよさ』と【宿泊施設】【食事・飲食店】に関する項目。
- 今後満足度を高めるために対応すべき要素は【体験プログラム・ツアー】に関する項目。

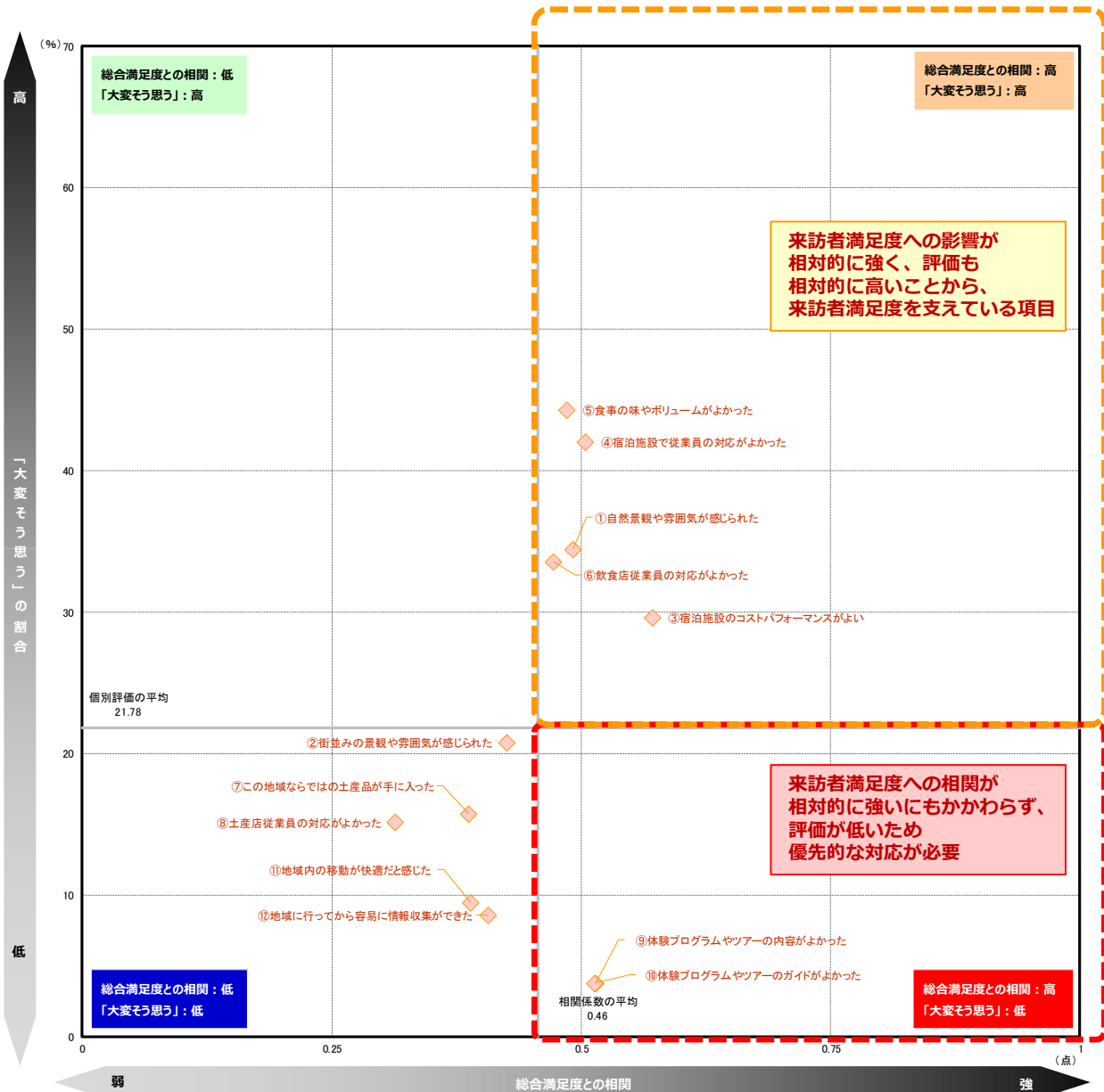

参考) 『1年以内の再来訪意向』に対する相関(横軸)×個別評価「大変そう思う」(縦軸)

■『再来訪意向』に対する相関(横軸)×個別評価「大変そう思う」の割合(縦軸)

		【海の京都観光圏：夕日ヶ浦/久美浜】：2022年度 (n= 476)			
		再来訪意向との相関		個別評価	
		横軸		「大変そう思う」 (%)	加重平均値 (点)
本地域での 景観や食事、 体験、宿泊 などの評価 について	景観や雰囲気	①自然景観や雰囲気が感じられた	低 0.34	高 34.5	5.97
		②街並みの景観や雰囲気が感じられた	高 0.43	低 20.8	5.51
	宿泊施設	③宿泊施設のコストパフォーマンスがよい	高 0.40	高 29.6	5.97
		④宿泊施設で従業員の対応がよかった	高 0.38	高 42.0	6.27
	食事・飲食店	⑤食事の味やボリュームがよかった	低 0.26	高 44.3	6.15
		⑥飲食店従業員の対応がよかった	低 0.30	高 33.6	5.96
	物販・土産施設	⑦この地域ならではの土産品が手に入った	低 0.32	低 15.8	5.54
		⑧土産店従業員の対応がよかった	低 0.24	低 15.1	5.46
	体験プログラム・ツアー	⑨体験プログラムやツアーの内容がよかった	高 0.58	低 3.8	5.31
		⑩体験プログラムやツアーのガイドがよかった	高 0.59	低 3.8	5.19
	移動・情報収集	⑪地域内の移動が快適だと感じた	低 0.33	低 9.5	4.88
		⑫地域に行ってから容易に情報収集ができた	低 0.36	低 8.6	4.93
平均値			0.38	21.78	5.59

- この地域への再来訪意向を支えている要素は、**【宿泊施設】**に関する項目。

- 今後再来訪意向を高めるために対応すべき要素は『街並みの景観や雰囲気の高さ』と『体験プログラム・ツアー』に関する項目。

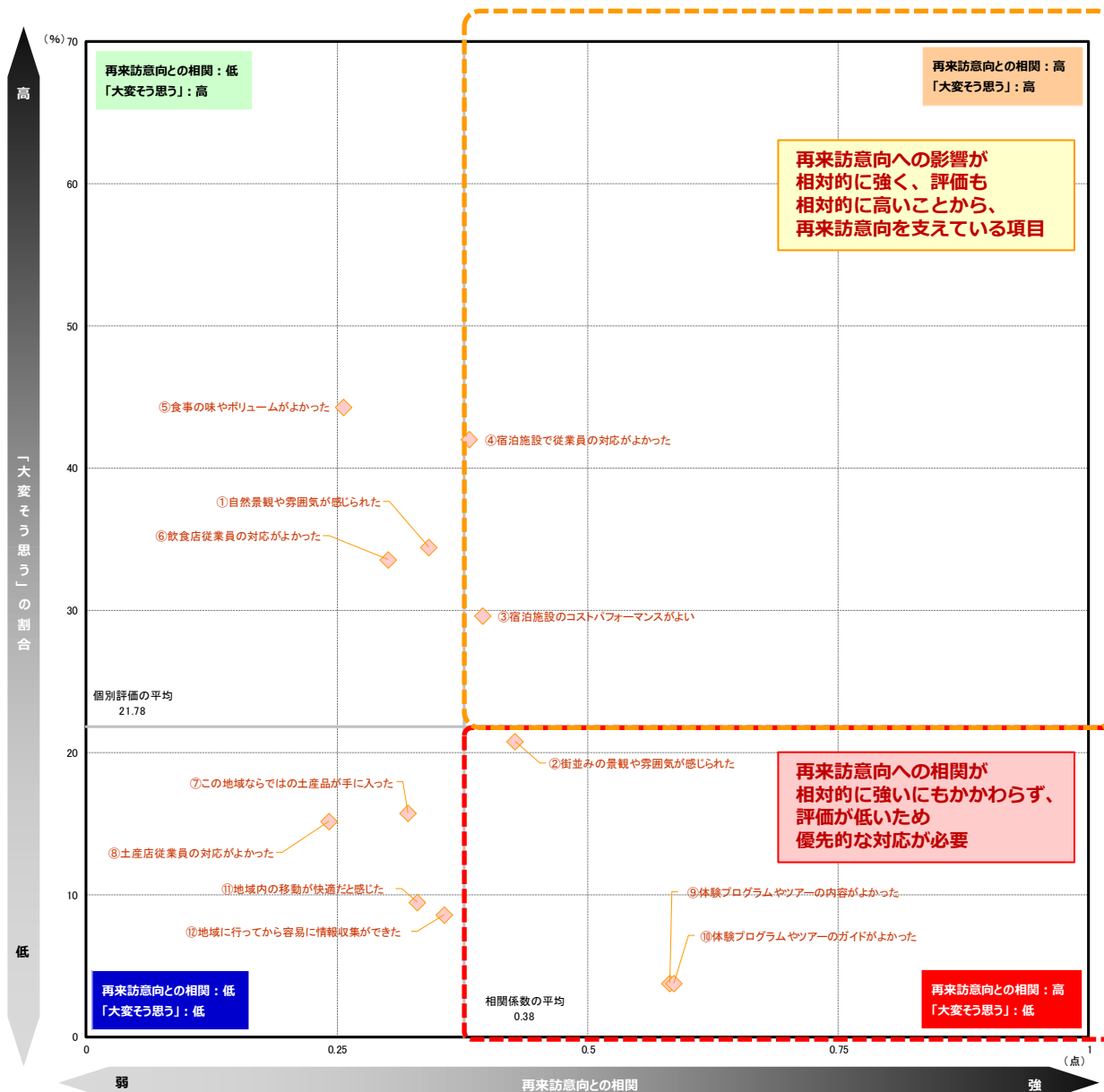

■各指標間の相関係数

	Q8 総合満足度	Q9 本地域の紹介意向	Q10 向本地域への1年以内来訪意向	Q11													
				景観や雰囲気		宿泊施設		食事・飲食店		物販・土産施設		体験プログラム・ツアー		移動・情報収集			
				自然 景観 が感 じら れた	街 並み の景 観が 感 じら れた	バ ッ ク ホ ー ル の コ ス ト が よ い	対 応 が よ か っ た	食 事 の 味 や ボ リ ュ ー ム が よ か っ た	飲 食 店 従 業 員 の 対 応 が よ か っ た	土 産 品 が 手 に 入 っ た	土 産 店 従 業 員 の 対 応 が よ か っ た	体 験 プ ロ グ ラ ム の 内 容 が よ か っ た	体 験 プ ロ グ ラ ム が よ か っ た	地 域 内 の 移 動 が 快 適 だ と 感 じ た	情 報 収 集 が 容 易 に 行 け た		
Q8 総合満足度	1.00	0.77	0.51	0.49	0.43	0.57	0.50	0.49	0.47	0.39	0.31	0.51	0.51	0.39	0.41		
Q9 本地域の紹介意向	0.77	1.00	0.60	0.51	0.44	0.54	0.53	0.47	0.49	0.34	0.32	0.55	0.52	0.40	0.42		
Q10 本地域への1年以内来訪意向	0.51	0.60	1.00	0.34	0.43	0.40	0.38	0.26	0.30	0.32	0.24	0.58	0.59	0.33	0.36		
Q11	景観や雰囲気	自然景観や雰囲気が感じられた	0.49	0.51	0.34	1.00	0.67	0.44	0.44	0.37	0.42	0.33	0.35	0.42	0.47	0.40	0.42
		街並みの景観や雰囲気が感じられた	0.43	0.44	0.43	0.67	1.00	0.42	0.34	0.25	0.29	0.41	0.38	0.62	0.68	0.46	0.47
	宿泊施設	宿泊施設のコストパフォーマンスがよい	0.57	0.54	0.40	0.44	0.42	1.00	0.73	0.61	0.64	0.39	0.42	0.55	0.57	0.37	0.37
		宿泊施設で従業員の対応がよかった	0.50	0.53	0.38	0.44	0.34	0.73	1.00	0.61	0.71	0.36	0.38	0.47	0.52	0.30	0.32
	食事・飲食店	食事の味やボリュームがよかった	0.49	0.47	0.26	0.37	0.25	0.61	0.61	1.00	0.80	0.40	0.44	0.52	0.53	0.32	0.37
		飲食店従業員の対応がよかった	0.47	0.49	0.30	0.42	0.29	0.64	0.71	0.80	1.00	0.37	0.48	0.43	0.45	0.31	0.34
	物販・土産施設	この地域ならではの土産品が手に入った	0.39	0.34	0.32	0.33	0.41	0.39	0.36	0.40	0.37	1.00	0.72	0.70	0.75	0.43	0.53
		土産店従業員の対応がよかった	0.31	0.32	0.24	0.35	0.38	0.42	0.38	0.44	0.48	0.72	1.00	0.56	0.57	0.37	0.46
	体験プログラム・ツアー	体験プログラムやツアーの内容がよかった	0.51	0.55	0.58	0.42	0.62	0.55	0.47	0.52	0.43	0.70	0.56	1.00	0.97	0.61	0.67
		体験プログラムやツアーのガイドがよかった	0.51	0.52	0.59	0.47	0.68	0.57	0.52	0.53	0.45	0.75	0.57	0.97	1.00	0.66	0.69
移動・情報収集	地域内の移動が快適だと感じた	0.39	0.40	0.33	0.40	0.46	0.37	0.30	0.32	0.31	0.43	0.37	0.61	0.66	1.00	0.81	
	地域に行ってから容易に情報収集ができた	0.41	0.42	0.36	0.42	0.47	0.37	0.32	0.37	0.34	0.53	0.46	0.67	0.69	0.81	1.00	

※相関係数: ■=0.80以上 / ■=0.60以上 / ■=0.50以上

6. 訪問場所やスポット、イベント、体験したこと

- 2022年度も、最も高いのは『土産物店（酒蔵・地酒販売店含む）』（29%）。次いで『浜詰・夕日が浦海水浴場』（27%）、『道の駅SANKAIKAN』（21%）。時系列でみると、2019年以降年々増加しているのは『土産物店（酒蔵・地酒販売店含む）』『海水浴』『浜詰夕日の丘』『ビーチブランコゆり』『フルーツ直売所』『久美浜温泉湯元館』『かぶと山展望台』など。

- ▶ 総合満足度別にみると、満足度が高い層ほどスコアが高くなるのは『土産物店』『浜詰・夕日ヶ浦海水浴場』『海水浴』『浜詰夕日の丘』。
- ▶ 来訪回数別にみると、初めて層がリピーター層より5ポイント以上高いのは『豪商稲葉本家』『如意寺』『和久傳の森』『かぶと山展望台』。反対にリピーター層が5ポイント以上高いのは『土産物店』『道の駅SANKAIKAN』。
- ▶ 来訪時期別にみると、夏季が冬季より5ポイント以上高いのは『浜詰・夕日が浦海水浴場』『海水浴』『如意寺』『小天橋・葛野浜海水浴場』、反対に冬季が5ポイント以上高いのは『土産物店』『久美浜温泉湯元館』。

■ 訪問場所やスポット、イベント、体験したこと（全体/複数回答）

Q16-1. 今回の本地域での滞在中に、あなたが訪れた場所やスポット、イベント、体験されたことをすべてお選びください。（○は、いくつかも）

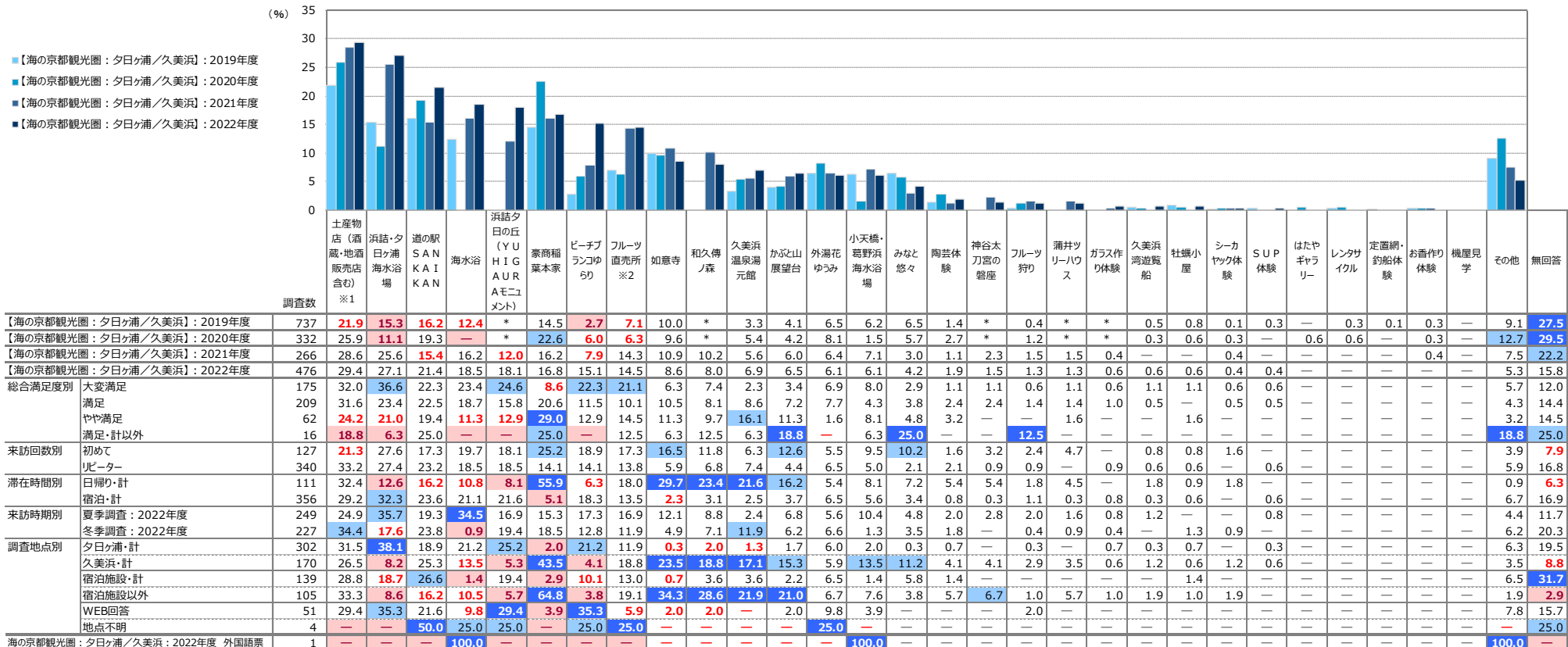

+10：『海の京都観光圏：夕日ヶ浦/久美浜観光圏』：2022年度より10ポイント以上高い数値に網掛け
 +5：『海の京都観光圏：夕日ヶ浦/久美浜観光圏』：2022年度より5ポイント以上10ポイント未満高い数値に網掛け
 -5：『海の京都観光圏：夕日ヶ浦/久美浜観光圏』：2022年度より5ポイント以上10ポイント未満低い数値に網掛け
 -10：『海の京都観光圏：夕日ヶ浦/久美浜観光圏』：2022年度より10ポイント以上低い数値に網掛け

※『海の京都観光圏：夕日ヶ浦/久美浜観光圏』：2022年度の降順ソート
 『*』は該当項目なし
 ※1：「土産物店（酒蔵・地酒販売店含む）」は、2020年度まで「土産物店」「酒蔵・地酒販売店」で聴取（時系列スコアは「土産物店」）
 ※2：「フルーツ直売所」は、2020年度まで「フルーツ販売店」で聴取

● 来訪者の基本情報について、昨年度からの変化は以下の通りである。

- ▶ 滞在時間については、若干「日帰り」の比率が上昇したが、大きな変化はない。
- ▶ 年代では60代以上のシェアが増加、その分、40～50代のシェアが減少している。
- ▶ 居住地では「関西」が7ポイント減少。「東海」ほかのシェアが上昇。
 - 地元の圏域が減少しているのは全体と同様の傾向であるが、減少率は小さく、「関西」が大票田であることには変わらない。
- ▶ 同行者の構成も大きな変化はない。「子供連れの家族・計」、「夫婦」がボリュームゾーン。全国では「子供連れ家族・計」が増加しているが、貴観光圏はそもそもそのシェアが高い。
- ▶ リピーター比率は4ポイント上昇して71%に。全国平均と比較しても高い。

- ▶ 総じて基本プロフィールには大きな変動はない。

● 総合満足度、紹介意向、再来訪意向とも順調に伸び、総合満足度、再来訪意向は全国平均を上回った。

- ▶ 前回は減少していた「初めて」層の再来訪意向も大きく伸びている（12%→17%）。

● 前回、すべての項目で評価が向上した「満足度の詳細」については、今回、“踊り場”の状態にある。

- ▶ 上がった項目、下がった項目が入り混じっている。
- ▶ そのなかで、【宿泊施設】、【食事・飲食店】の評価の高さが貴観光圏の特徴であり、多少の比率の上下はあっても良好な水準にある。
- ▶ 前回指摘させていただいた以下の点は、今回も当てはまる。このうち、【体験プログラム・ツアー】はわずかずつ上昇している。
「現在の強みを維持しつつ、【景観や雰囲気】、【物販・土産施設】、そして【体験プログラム・ツアー】の評価が一定水準に達すれば、総合指標も劇的に改善される可能性が高い」

● 不満の自由回答で目立つのは以下の2点。

– 「本地域での観光における不満点・改善点」（P58）を参照されたい。

- ▶ ① お店へのニーズ（「オシャレな店が少ない」、「新しい店が増えてほしい」などから「コンビニが少ない」まで）
- ▶ ② 域内交通事情への不満（タクシーの少なさ、道の狭さなど）

● 利用情報源について、「インターネット・計」が10ポイント程度減少。

- ▶ 「以前来訪した際の自身の経験」、「家族や友人知人からの紹介・推奨」が伸びている。
- ▶ これはリピーター層の増加とも呼応した結果でもあるが、それだけでは説明できない伸び幅であり、実際の施策との突き合わせをお願いしたい。

付録) 1.調査票

問 16. 今回の本地域での滞在中に、あなたが訪れた場所やスポット、イベント、体験されたことをすべてお選びください。(○は、いくつでも)

01. 外湯 花ゆつみ	16. フルーツ狩り
02. 久美浜温泉 湯元館	17. 海水浴
03. みなと悠々	18. 蒲井ツリーハウス
04. ビーチブランコゆらり	19. シーカヤック体験
05. はたやギャラリー	20. S U P体験
06. 豪商稲葉本家	21. 定置網・釣船体験
07. かぶと山展望台	22. ガラス作り体験
08. 如意寺	23. 陶芸体験
09. 浜詰・夕日ヶ浦海水浴場	24. お香作り体験
10. 小天桥・葛野浜海水浴場	25. 機屋見学
11. 道の駅 SANKAIKAN	26. 和久傳ノ森
12. フルーツ直売所	27. 久美浜湾遊覧船
13. 土産物店 (酒蔵・地酒販売店含む)	28. 牡蠣小屋
14. 浜詰夕日の丘 (YUHIGAURA モニュメント)	29. 神谷太刀宮の磐座
15. レンタサイクル	30. その他 ()

ここからは、**宿泊施設について**お答えください。お泊りにっていない方は調査終了となります。

問 17. 今回、お泊りになった**宿泊施設の名前**を教えてください。(複数の施設に宿泊された場合、ひとつを選んでお答えください)

宿泊施設名 : _____

問 18. 今回、この**宿泊施設**にお泊りになって、あなたはどの程度満足されましたか？(○は、1つだけ)

大変満足	満足	やや満足	どちらでもない	やや不満	不満	大変不満
7	6	5	4	3	2	1

問 19. 今回、お泊りになったこの**宿泊施設**について、以下のことはどの程度あてはまりますか。(○は、それぞれ1つ)

	とても当てはまる <-----> 全く当てはまらない						
1. ホームページ等でどんな宿泊施設かがよくわかり期待が高まる	7	6	5	4	3	2	1
2. 料金のわかりやすさ・予約方法の多様さなど、予約がしやすい	7	6	5	4	3	2	1
3. スムースに宿泊施設に到着することができる	7	6	5	4	3	2	1
4. 建物の外観、エントランス付近の植栽などが期待を高めてくれる	7	6	5	4	3	2	1
5. チェックイン・チェックアウト時の対応から、自分が歓迎されていると感じる	7	6	5	4	3	2	1
6. 客室以外のスペース・設備などから歴史、文化、質の高さを感じる	7	6	5	4	3	2	1
7. レストランの料理・給仕 (サーブ) が素晴らしい	7	6	5	4	3	2	1
8. このエリア・宿泊施設ならではの料理を味わうことができる	7	6	5	4	3	2	1
9. 大浴場または浴室の広さや数、備品、清潔さは感動できるレベルである	7	6	5	4	3	2	1
10. 災害やセキュリティに十分配慮している	7	6	5	4	3	2	1
11. 館内やレストラン、浴場等の表示がとてもわかりやすい	7	6	5	4	3	2	1
12. 歴史、文化、質の高さを感じられる客室である	7	6	5	4	3	2	1
13. 客室内のベッド・寝具や備品が上質である	7	6	5	4	3	2	1
14. 周辺エリアの観光スポットの情報提供や連携が十分できている	7	6	5	4	3	2	1
15. 通信環境が整っている	7	6	5	4	3	2	1
16. スタッフの対応に心が温まる	7	6	5	4	3	2	1

質問は以上です。ご協力ありがとうございました。

付録) 2.図表データ集：調査結果詳細①

本地域への旅行実態

1. 旅行の同行者

- 2022年度も、昨年度同様『子供連れ家族・計』(35%)がトップ。。次いで『夫婦』(29%)。

- ▶ 時系列でみると、『子供連れ家族』『夫婦』とも昨年度と変わらず。
- ▶ 大変満足層、満足層では、『子供連れ家族・計』の割合が他層よりも高い。

- ▶ 来訪回数別にみると、初めて層では『夫婦』が低めで『友人』『カップル』はリピーター層よりも高い。反対にリピーター層では『子供連れ家族』が初めて層に比べ高め。

- ▶ 滞在時間別にみると、日帰りは『友人』が31%と宿泊を大きく上回る点の特徴。宿泊は『子供連れ家族』の割合が高い。

- ▶ 来訪時期別にみると、夏季は『子供連れ家族』、冬季は『大人の家族』『夫婦』の割合が高い。

- ▶ 調査地点別にみると、夕日ヶ浦は『子供連れ家族』、久美浜は『友人』の割合が高い。

- ▶ 全観光圏と比べ、『子供連れ家族』の割合が高い。

■ 旅行の同行者 (全体/単一回答)

Q2. 今回の旅行の同行者について教えてください。(〇は、1つだけ)

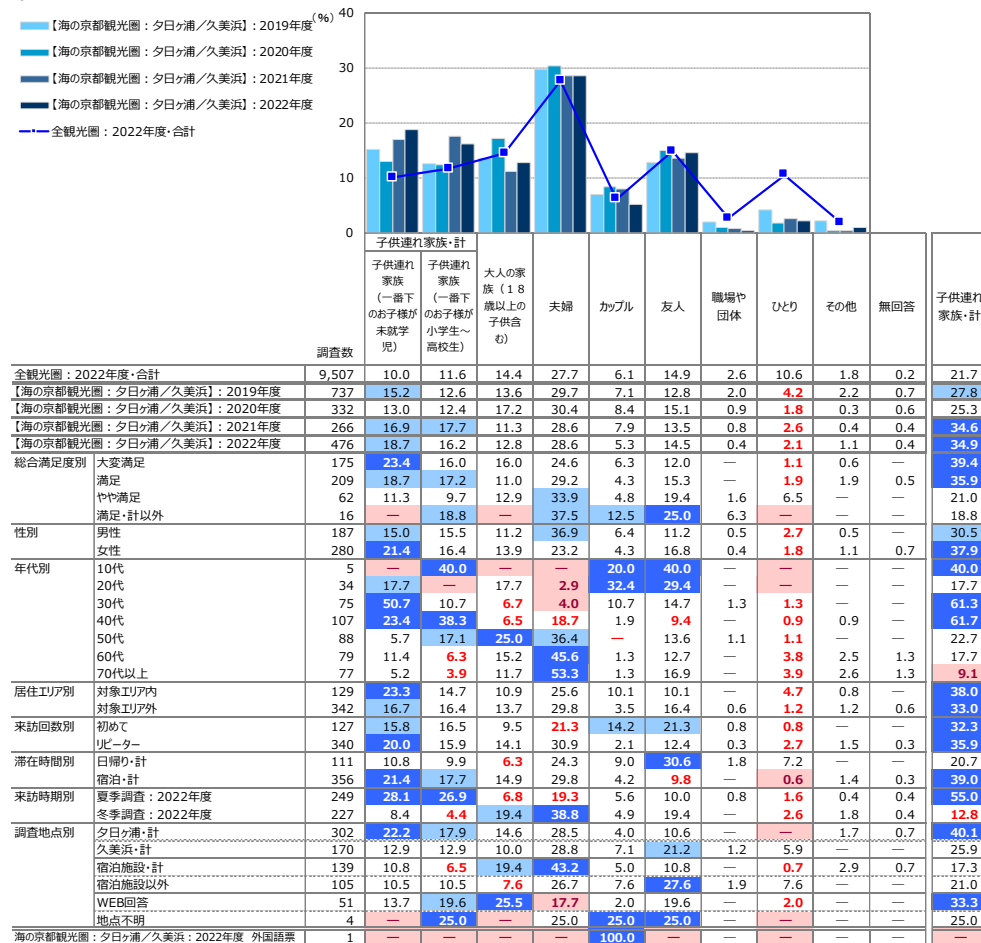

+10 : 『全観光圏：2022年度・合計』より10ポイント以上高い数値に網掛け
 +5 : 『全観光圏：2022年度・合計』より5ポイント以上10ポイント未満高い数値に網掛け
 -5 : 『全観光圏：2022年度・合計』より5ポイント以上10ポイント未満低い数値に網掛け
 -10 : 『全観光圏：2022年度・合計』より10ポイント以上低い数値に網掛け

2. 旅行で利用した移動交通機関

- 2022年度も、最も高いのは『自家用車』（88%）。
- 昨年度からあまり変化は見られない。

- ▶ いずれの層でも『自家用車』の割合が最も高い。
- ▶ 来訪回数別にみると、初めて層はリピーター層よりも『鉄道』や『レンタカー』が
高め。
- ▶ 滞在時間別にみると、日帰りは宿泊よりも『自家用車』の割合がやや下がり、
『バス・貸切バス』が高くなる。それ以外は宿泊の方が高い。
- ▶ 調査地点別にみると、夕日ヶ浦は『自家用車』や『レンタカー』、久美浜は
『鉄道（新幹線以外）』や『バス・貸切バス』が高め。
- ▶ 全観光圏と比べ、『自家用車』が突出して高く、他交通機関の利用率が低
い。

■ 旅行で利用した交通機関（全体/複数回答）

Q3. 今回の旅行について、出発地から最初の目的地までの移動に利用した交通機関を教えてください。（〇は、いくつでも）

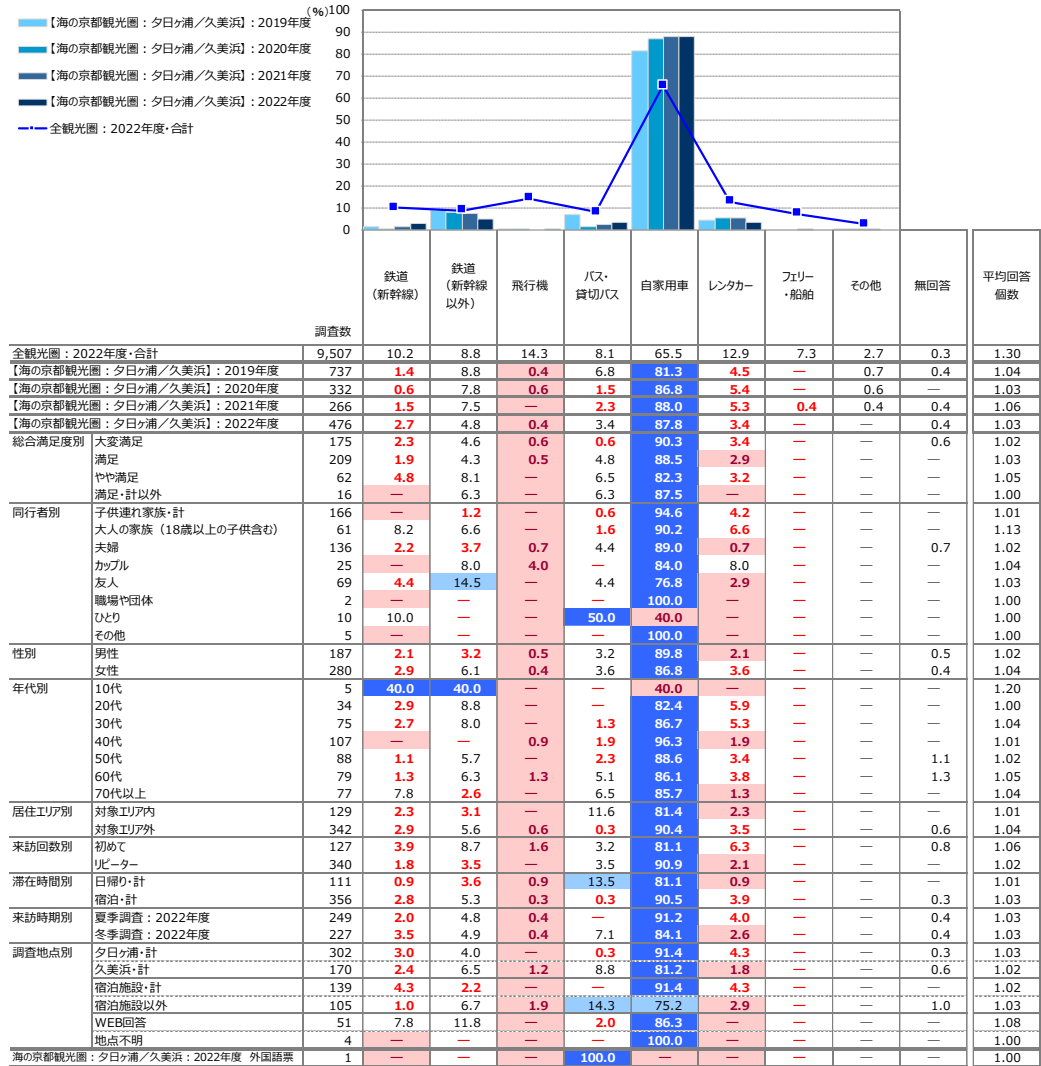

+10 : 『全観光圏：2022年度・合計』より10ポイント以上高い数値に網掛け
 +5 : 『全観光圏：2022年度・合計』より5ポイント以上10ポイント未満高い数値に網掛け
 -5 : 『全観光圏：2022年度・合計』より5ポイント以上10ポイント未満低い数値に網掛け
 -10 : 『全観光圏：2022年度・合計』より10ポイント以上低い数値に網掛け

3. 旅行消費額（旅行で使った1人あたりの費用）

■旅行で使った1人あたりの費用：総額（金額記入者/実数回答）

Q4-6. 今回のご旅行中の1人あたりの支出金額について、その内訳と利用総額をお答えください。※なお、当該項目の支出がない場合は、「0」とご記入下さい。：総額

	調査数	（%）											※日帰り※		※宿泊※	
		500円以下	501円～1000円	1001円～3000円	3001円～5000円	5001円～10,000円	10,001円～20,000円	20,001円～30,000円	30,001円～50,000円	50,001円～100,000円	100,001円以上	平均金額（円）（「0円/不明/無回答」除く）	調査数	平均金額（円）（「0円/不明/無回答」除く）	調査数	平均金額（円）（「0円/不明/無回答」除く）
全観光圏：2022年度・合計	6,505	0.9	2.3	7.1	6.3	11.8	18.3	15.8	19.1	12.9	5.5	35,929	1,550	12,336	4,767	43,749
【海の京都観光圏：夕日ヶ浦/久美浜】：2019年度	441	0.5	0.7	9.1	6.6	15.0	18.1	21.3	21.8	6.1	0.9	24,011	132	6,418	286	32,979
【海の京都観光圏：夕日ヶ浦/久美浜】：2020年度	227	0.9	—	8.8	8.4	8.8	6.2	17.6	33.9	14.5	0.9	32,542	58	8,383	161	42,436
【海の京都観光圏：夕日ヶ浦/久美浜】：2021年度	195	—	1.0	6.7	7.2	6.2	12.8	22.6	29.7	10.8	3.1	33,734	54	8,561	138	42,608
【海の京都観光圏：夕日ヶ浦/久美浜】：2022年度	333	0.3	—	2.1	5.1	9.0	17.1	17.7	34.5	12.0	2.1	34,131	79	13,074	251	40,799
総合満足度別																
大変満足	123	0.8	—	4.1	3.3	6.5	13.8	20.3	33.3	16.3	1.6	36,047	16	7,594	107	40,301
満足	156	—	—	0.6	5.8	9.6	19.2	14.7	36.5	10.9	2.6	34,417	42	14,936	114	41,594
やや満足	40	—	—	2.5	2.5	15.0	25.0	22.5	25.0	7.5	—	26,418	15	11,303	25	35,486
満足・計以外	11	—	—	—	27.3	9.1	—	—	54.6	—	9.1	37,636	6	19,083	5	59,900
同行者別																
子供連れ家族・計	115	—	—	2.6	8.7	8.7	25.2	19.1	22.6	8.7	4.4	31,545	20	8,510	94	36,495
大人の家族（18歳以上の子供含む）	39	—	—	2.6	—	5.1	10.3	20.5	48.7	10.3	2.6	39,918	3	21,333	36	41,467
夫婦	103	1.0	—	1.0	1.0	8.7	6.8	18.5	47.6	14.6	1.0	38,200	19	12,892	82	44,204
カップル	18	—	—	—	11.1	11.1	22.2	16.7	27.8	11.1	—	29,017	9	14,389	9	43,644
友人	48	—	—	4.2	4.2	10.4	25.0	12.5	25.0	18.8	—	31,178	23	16,683	25	44,514
職場や団体	1	—	—	—	—	—	100.0	—	—	—	—	12,000	1	12,000	0	0
ひとり	5	—	—	—	40.0	40.0	—	20.0	—	—	—	10,700	4	7,125	1	25,000
その他	4	—	—	—	—	—	—	—	100.0	—	—	40,500	0	0	4	40,500
性別																
男性	131	—	—	1.5	2.3	6.1	16.8	15.3	36.6	18.3	3.1	39,242	19	15,761	111	43,345
女性	199	0.5	—	2.5	7.0	11.1	17.6	18.6	33.2	8.0	1.5	30,815	60	12,223	137	38,955
年代別																
10代	2	—	—	50.0	50.0	—	—	—	—	—	—	3,500	2	3,500	0	0
20代	27	—	—	7.4	14.8	11.1	25.9	14.8	14.8	11.1	—	23,859	12	9,100	15	35,667
30代	54	—	—	1.9	5.6	16.7	29.6	16.7	24.1	5.6	—	23,694	15	12,447	39	28,021
40代	71	—	—	1.4	7.0	5.6	19.7	23.9	23.9	14.1	4.2	36,049	15	11,100	54	43,166
50代	66	—	—	—	3.0	7.6	16.7	18.2	36.4	13.6	4.6	39,727	9	14,556	57	43,701
60代	58	1.7	—	—	1.7	10.3	10.3	17.2	43.1	15.5	—	35,752	15	15,817	43	42,706
70代以上	50	—	—	4.0	—	6.0	4.0	10.0	62.0	12.0	2.0	41,446	9	20,022	40	46,553
居住エリア別																
対象エリア内	90	—	—	4.4	6.7	11.1	25.6	15.6	26.7	7.8	2.2	29,538	28	12,270	61	37,457
対象エリア外	239	0.4	—	1.3	4.6	8.4	14.2	18.0	37.2	13.8	2.1	35,877	51	13,516	186	42,060
来訪回数別																
初めて	86	—	—	1.2	3.5	12.8	23.3	17.4	24.4	16.3	1.2	32,142	29	17,017	57	39,838
リピーター	243	0.4	—	2.5	5.8	7.8	15.2	16.9	38.3	10.7	2.5	34,894	50	10,787	193	41,139
滞在時間別																
日帰り・計	79	—	—	6.3	19.0	31.7	27.9	6.3	8.9	—	—	13,074	79	13,074	0	0
宿泊・計	251	0.4	—	0.8	0.8	2.0	13.9	20.7	42.6	15.9	2.8	40,799	0	0	251	40,799
来訪時期別																
夏季調査：2022年度	158	—	—	1.9	7.0	12.0	24.7	23.4	21.5	7.0	2.5	28,872	39	11,362	118	34,676
冬季調査：2022年度	175	0.6	—	2.3	3.4	6.3	10.3	12.6	46.3	16.6	1.7	38,878	40	14,744	133	46,232
調査地点別																
夕日ヶ浦・計	210	0.5	—	1.4	1.0	0.5	11.4	17.6	49.1	15.7	2.9	42,162	7	33,429	202	42,540
久美浜・計	120	—	—	3.3	12.5	24.2	27.5	18.3	9.2	5.0	—	18,471	72	11,095	47	29,524
宿泊施設・計	102	—	—	2.0	—	1.0	4.9	14.7	59.8	17.7	—	41,992	5	35,600	95	42,612
宿泊施設以外	72	—	—	5.6	20.8	34.7	27.8	5.6	2.8	2.8	—	11,720	68	9,910	4	42,500
WEB回答	39	—	—	—	—	—	5.1	7.7	33.3	41.0	12.8	65,972	0	0	38	66,787
地点不明	3	—	—	—	—	—	—	—	33.3	33.3	33.3	98,333	0	0	2	130,000
海の京都観光圏：夕日ヶ浦/久美浜：2022年度 外国語票	1	—	—	—	—	—	—	—	100.0	—	—	41,000	0	0	1	41,000

+10 : 『全観光圏：2022年度・合計』より10ポイント以上高い数値に網掛け
 +5 : 『全観光圏：2022年度・合計』より5ポイント以上10ポイント未満高い数値に網掛け
 -5 : 『全観光圏：2022年度・合計』より5ポイント以上10ポイント未満低い数値に網掛け
 -10 : 『全観光圏：2022年度・合計』より10ポイント以上低い数値に網掛け

■旅行で使った1人あたりの費用：交通費（タクシー代やリムジン代など）（金額記入者/実数回答）

Q4-1. 今回のご旅行中の1人あたりの支出金額について、その内訳と利用総額をお答えください。※なお、当該項目の支出がない場合は、「0」とご記入下さい。：交通費（タクシー代やリムジン代など）

調査数	（%）											平均金額 （円） （「0円/不明/ 無回答」除く）	※日帰り※		※宿泊※	
	500円 以下	501円 ～ 1000円	1001円 ～ 3000円	3001円 ～ 5000円	5001円 ～ 10,000円	10,001円 ～ 20,000円	20,001円 ～ 30,000円	30,001円 ～ 50,000円	50,001円 ～ 100,000円	100,001円 以上	調査数		平均金額 （円） （「0円/不明/ 無回答」除く）	調査数	平均金額 （円） （「0円/不明/ 無回答」除く）	
全観光圏：2022年度・合計	3,337	3.8	10.4	27.1	18.7	18.9	10.3	4.4	4.2	2.0	0.2	9,823	760	4,873	2,506	11,390
【海の京都観光圏：夕日ヶ浦/久美浜】：2019年度	306	7.5	15.7	35.0	18.6	19.3	3.3	0.7	—	—	—	3,987	96	2,091	195	4,728
【海の京都観光圏：夕日ヶ浦/久美浜】：2020年度	92	1.1	17.4	42.4	19.6	12.0	7.6	—	—	—	—	4,399	20	3,150	67	5,026
【海の京都観光圏：夕日ヶ浦/久美浜】：2021年度	104	1.0	11.5	44.2	21.2	12.5	9.6	—	—	—	—	4,455	26	3,808	76	4,741
【海の京都観光圏：夕日ヶ浦/久美浜】：2022年度	193	2.6	15.0	43.5	15.5	18.1	4.2	0.5	0.5	—	—	4,460	58	2,431	133	5,367
総合満足度別																
大変満足	70	2.9	21.4	28.6	20.0	22.9	4.3	—	—	—	—	4,266	13	1,885	57	4,810
満足	89	2.3	10.1	53.9	11.2	16.9	4.5	—	1.1	—	—	4,524	30	2,400	59	5,603
やや満足	22	—	13.6	50.0	22.7	4.6	4.6	4.6	—	—	—	5,091	10	2,800	12	7,000
満足・計以外	10	10.0	10.0	50.0	—	30.0	—	—	—	—	—	4,150	5	3,300	5	5,000
同行者別																
子供連れ家族・計	63	6.4	30.2	39.7	9.5	11.1	3.2	—	—	—	—	3,189	19	1,395	43	4,033
大人の家族（18歳以上の子供含む）	24	—	4.2	62.5	16.7	12.5	4.2	—	—	—	—	3,954	3	3,667	21	3,995
夫婦	62	—	4.8	45.2	16.1	30.7	3.2	—	—	—	—	5,078	11	2,909	50	5,557
カッパル	13	—	15.4	46.2	15.4	15.4	7.7	—	—	—	—	4,385	8	2,500	5	7,400
友人	29	3.5	13.8	31.0	27.6	10.3	6.9	3.5	3.5	—	—	6,245	16	3,094	13	10,123
職場や団体	0	—	—	—	—	—	—	—	—	—	—	0	0	0	0	0
ひとり	1	—	—	100.0	—	—	—	—	—	—	—	2,000	1	2,000	0	0
その他	1	—	—	—	—	100.0	—	—	—	—	—	10,000	0	0	1	10,000
性別																
男性	76	—	9.2	47.4	13.2	25.0	4.0	1.3	—	—	—	5,097	14	2,679	62	5,644
女性	115	4.4	19.1	40.9	16.5	13.9	4.4	—	0.9	—	—	4,055	44	2,352	69	5,172
年代別																
10代	2	—	100.0	—	—	—	—	—	—	—	—	1,000	2	1,000	0	0
20代	20	5.0	25.0	45.0	5.0	15.0	5.0	—	—	—	—	3,525	12	2,083	8	5,688
30代	32	6.3	31.3	28.1	15.6	9.4	9.4	—	—	—	—	3,778	12	2,083	20	4,795
40代	42	4.8	19.1	42.9	19.1	14.3	—	—	—	—	—	3,327	12	1,583	28	4,098
50代	37	—	2.7	46.0	21.6	24.3	5.4	—	—	—	—	4,854	7	4,143	30	5,020
60代	38	—	5.3	55.3	10.5	23.7	—	2.6	2.6	—	—	5,839	11	3,273	27	6,885
70代以上	20	—	5.0	45.0	15.0	25.0	10.0	—	—	—	—	5,955	2	2,500	18	6,339
居住エリア別																
対象エリア内	49	—	14.3	59.2	8.2	14.3	4.1	—	—	—	—	3,776	16	2,938	33	4,182
対象エリア外	142	3.5	15.5	38.0	17.6	19.7	4.2	0.7	0.7	—	—	4,710	42	2,238	98	5,804
来訪回数別																
初めて	55	—	12.7	43.6	16.4	18.2	9.1	—	—	—	—	4,766	26	3,173	29	6,195
リピーター	136	3.7	15.4	44.1	14.7	18.4	2.2	0.7	0.7	—	—	4,357	32	1,828	104	5,136
滞在時間別																
日帰り・計	58	6.9	31.0	43.1	13.8	5.2	—	—	—	—	—	2,431	58	2,431	0	0
宿泊・計	133	0.8	7.5	44.4	15.8	24.1	6.0	0.8	0.8	—	—	5,367	0	0	133	5,367
来訪時期別																
夏季調査：2022年度	96	4.2	18.8	49.0	12.5	12.5	3.1	—	—	—	—	3,499	32	2,266	63	4,165
冬季調査：2022年度	97	1.0	11.3	38.1	18.6	23.7	5.2	1.0	1.0	—	—	5,411	26	2,635	70	6,448
調査地点別																
夕日ヶ浦・計	106	—	8.5	42.5	16.0	24.5	6.6	0.9	0.9	—	—	5,614	4	3,750	101	5,734
久美浜・計	84	6.0	23.8	46.4	14.3	8.3	1.2	—	—	—	—	2,865	54	2,333	30	3,822
宿泊施設・計	51	—	7.8	41.2	17.7	27.5	3.9	2.0	—	—	—	5,564	2	2,500	48	5,786
宿泊施設以外	54	7.4	31.5	44.4	9.3	5.6	1.9	—	—	—	—	2,426	50	2,080	4	6,750
WEB回答	23	—	4.4	26.1	21.7	34.8	8.7	—	4.4	—	—	7,922	0	0	22	8,055
地点不明	3	—	—	—	33.3	66.7	—	—	—	—	—	8,333	0	0	2	10,000
海の京都観光圏：夕日ヶ浦/久美浜：2022年度 外国語票	1	—	—	—	—	—	100.0	—	—	—	—	15,000	0	0	1	15,000

+10 : 『全観光圏：2022年度・合計』より10ポイント以上高い数値に網掛け
 +5 : 『全観光圏：2022年度・合計』より5ポイント以上10ポイント未満高い数値に網掛け
 -5 : 『全観光圏：2022年度・合計』より5ポイント以上10ポイント未満低い数値に網掛け
 -10 : 『全観光圏：2022年度・合計』より10ポイント以上低い数値に網掛け

■旅行で使った1人あたりの費用：宿泊費（料での飲食代込み）／宿泊（金額記入者/実数回答）

Q4-2. 今回のご旅行中の1人あたりの支出金額について、その内訳と利用総額をお答えください。※なお、当該項目の支出がない場合は、「0」とご記入下さい。：宿泊費（料での飲食代込み）

		調査数											平均金額 (円) (「0円/不明/ 無回答」除く)
		500円 以下	501円 ～ 1000円	1001円 ～ 3000円	3001円 ～ 5000円	5001円 ～ 10,000 円	10,001 円 ～ 20,000 円	20,001 円 ～ 30,000 円	30,001 円 ～ 50,000 円	50,001 円 ～ 100,000 円	100,001 円 以上		
全観光圏：2022年度・合計		2,814	0.0	0.3	3.2	6.7	23.9	34.2	14.4	11.9	4.4	1.1	21,788
【海の京都観光圏：夕日ヶ浦/久美浜】：2019年度		237	—	—	—	5.9	43.0	35.0	12.7	3.0	0.4	—	24,800
【海の京都観光圏：夕日ヶ浦/久美浜】：2020年度		83	—	—	—	—	13.3	42.2	41.0	2.4	1.2	—	34,020
【海の京都観光圏：夕日ヶ浦/久美浜】：2021年度		85	—	—	—	1.2	2.4	31.8	34.1	21.2	8.2	1.2	30,548
【海の京都観光圏：夕日ヶ浦/久美浜】：2022年度		169	—	—	1.2	1.2	5.3	32.5	34.9	20.7	3.6	0.6	27,115
総合満足度別	大変満足	68	—	—	1.5	1.5	4.4	32.4	30.9	23.5	5.9	—	27,586
	満足	78	—	—	1.3	1.3	6.4	24.4	42.3	20.5	2.6	1.3	28,518
	やや満足	18	—	—	—	—	5.6	55.6	22.2	16.7	—	—	22,006
	満足・計以外	5	—	—	—	—	—	80.0	20.0	—	—	—	20,600
	同行者別	子供連れ家族・計	62	—	—	1.6	3.2	12.9	45.2	24.2	6.5	4.8	1.6
	大人の家族（18歳以上の子供含む）	22	—	—	—	—	4.6	31.8	50.0	13.6	—	—	25,322
	夫婦	62	—	—	1.6	—	—	22.6	41.9	30.7	—	—	29,352
	カップル	7	—	—	—	—	—	42.9	14.3	28.6	—	—	29,257
	友人	14	—	—	—	—	—	21.4	35.7	42.9	—	—	29,625
	職場や団体	0	—	—	—	—	—	—	—	—	—	—	0
	ひとり	0	—	—	—	—	—	—	—	—	—	—	0
	その他	2	—	—	—	—	—	—	50.0	50.0	—	—	32,500
性別	男性	77	—	—	2.6	1.3	3.9	28.6	41.6	15.6	6.5	—	27,464
	女性	90	—	—	—	1.1	6.7	35.6	30.0	24.4	1.1	1.1	27,084
年代別	10代	0	—	—	—	—	—	—	—	—	—	—	0
	20代	10	—	—	—	—	10.0	50.0	20.0	10.0	10.0	—	24,500
	30代	27	—	—	—	7.4	14.8	40.7	22.2	11.1	3.7	—	21,059
	40代	33	—	—	—	—	9.1	39.4	27.3	18.2	6.1	—	26,767
	50代	37	—	—	—	—	2.7	40.5	29.7	21.6	2.7	2.7	30,549
	60代	32	—	—	—	—	—	25.0	43.8	28.1	3.1	—	29,229
	70代以上	28	—	—	7.1	—	—	7.1	60.7	25.0	—	—	28,207
居住エリア別	対象エリア内	42	—	—	—	—	9.5	28.6	40.5	14.3	4.8	2.4	29,482
	対象エリア外	124	—	—	1.6	1.6	4.0	33.9	33.1	22.6	3.2	—	26,485
来訪回数別	初めて	39	—	—	2.6	—	7.7	41.0	25.6	15.4	7.7	—	26,236
	リピーター	129	—	—	0.8	1.6	4.7	30.2	37.2	22.5	2.3	0.8	27,505
滞在時間別	日帰り・計	0	—	—	—	—	—	—	—	—	—	—	0
	宿泊・計	169	—	—	1.2	1.2	5.3	32.5	34.9	20.7	3.6	0.6	27,215
来訪時期別	夏季調査：2022年度	81	—	—	1.2	—	11.1	55.6	17.3	8.6	6.2	—	23,068
	冬季調査：2022年度	88	—	—	1.1	2.3	—	11.4	51.1	31.8	1.1	1.1	31,032
調査地点別	夕日ヶ浦・計	133	—	—	1.5	1.5	3.0	27.8	37.6	25.6	2.3	0.8	28,160
	久美浜・計	34	—	—	—	—	14.7	52.9	26.5	2.9	2.9	—	20,413
	宿泊施設・計	63	—	—	1.6	3.2	—	9.5	47.6	36.5	1.6	—	29,951
	宿泊施設以外	4	—	—	—	—	—	25.0	50.0	25.0	—	—	27,000
	WEB回答	26	—	—	—	—	—	34.6	30.8	11.5	19.2	3.9	40,071
	地点不明	2	—	—	—	—	—	—	—	100.0	—	—	80,000
海の京都観光圏：夕日ヶ浦/久美浜：2022年度 外国語票		1	—	—	—	—	—	100.0	—	—	—	—	20,000

+10 : 『全観光圏：2022年度・合計』より10ポイント以上高い数値に網掛け
+5 : 『全観光圏：2022年度・合計』より5ポイント以上10ポイント未満高い数値に網掛け
-5 : 『全観光圏：2022年度・合計』より5ポイント以上10ポイント未満低い数値に網掛け
-10 : 『全観光圏：2022年度・合計』より10ポイント以上低い数値に網掛け

■旅行で使った1人あたりの費用：飲食費（金額記入者/実数回答）

Q4-3. 今回のご旅行中の1人あたりの支出金額について、その内訳と利用総額をお答えください。※なお、当該項目の支出がない場合は、「0」とご記入下さい。：飲食費

調査数	（%）											※日帰り※		※宿泊※	
	500円以下	501円～1000円	1001円～3000円	3001円～5000円	5001円～10,000円	10,001円～20,000円	20,001円～30,000円	30,001円～50,000円	50,001円～100,000円	100,001円以上	平均金額（円）（「0円/不明/無回答」除く）	調査数	平均金額（円）（「0円/不明/無回答」除く）	調査数	平均金額（円）（「0円/不明/無回答」除く）
全観光圏：2022年度・合計	3,615	2.1	9.3	34.0	23.7	19.8	7.3	2.4	1.2	0.3	6,568	826	3,639	2,717	7,469
【海の京都観光圏：夕日ヶ浦/久美浜】：2019年度	318	2.2	18.2	52.2	19.2	6.0	1.6	0.3	0.3	—	3,269	128	3,117	180	3,413
【海の京都観光圏：夕日ヶ浦/久美浜】：2020年度	107	1.9	17.8	55.1	22.4	1.9	0.9	—	—	—	2,811	44	2,657	57	3,048
【海の京都観光圏：夕日ヶ浦/久美浜】：2021年度	108	2.8	17.6	45.4	23.2	9.3	1.9	—	—	—	3,376	38	3,311	67	3,400
【海の京都観光圏：夕日ヶ浦/久美浜】：2022年度	208	0.5	10.6	51.9	27.4	7.7	1.0	1.0	—	—	3,713	69	4,390	137	3,390
総合満足度別															
大変満足	72	1.4	9.7	52.8	29.2	6.9	—	—	—	—	3,319	15	2,700	57	3,482
満足	97	—	10.3	50.5	28.9	6.2	2.1	2.1	—	—	4,184	35	5,591	62	3,389
やや満足	27	—	14.8	51.9	18.5	14.8	—	—	—	—	3,278	14	3,693	13	2,831
満足・計以外	10	—	10.0	50.0	30.0	10.0	—	—	—	—	3,400	5	3,000	5	3,800
同行者別															
子供連れ家族・計	70	1.4	11.4	57.1	21.4	7.1	1.4	—	—	—	3,304	20	3,185	49	3,359
大人の家族（18歳以上の子供含む）	24	—	20.8	58.3	12.5	8.3	—	—	—	—	2,813	3	2,000	21	2,929
夫婦	67	—	7.5	52.2	31.3	7.5	1.5	—	—	—	3,664	15	4,813	51	3,359
カップル	12	—	8.3	33.3	58.3	—	—	—	—	—	3,750	8	3,875	4	3,500
友人	33	—	9.1	39.4	33.3	12.1	—	6.1	—	—	5,394	21	5,952	12	4,417
職場や団体	1	—	—	100.0	—	—	—	—	—	—	2,000	1	2,000	0	0
ひとり	1	—	—	100.0	—	—	—	—	—	—	3,000	1	3,000	0	0
その他	0	—	—	—	—	—	—	—	—	—	0	0	0	0	0
性別															
男性	81	—	11.1	49.4	28.4	9.9	—	1.2	—	—	3,860	17	5,306	64	3,477
女性	125	0.8	10.4	52.8	27.2	6.4	1.6	0.8	—	—	3,641	52	4,090	71	3,344
年代別															
10代	2	—	50.0	50.0	—	—	—	—	—	—	1,500	2	1,500	0	0
20代	21	—	19.1	52.4	23.8	4.8	—	—	—	—	2,767	12	2,917	9	2,567
30代	39	2.6	10.3	43.6	35.9	7.7	—	—	—	—	3,377	15	3,513	24	3,292
40代	42	—	9.5	54.8	23.8	9.5	2.4	—	—	—	3,762	13	4,000	27	3,741
50代	35	—	8.6	48.6	37.1	5.7	—	—	—	—	3,486	7	4,143	28	3,321
60代	36	—	8.3	50.0	25.0	13.9	2.8	—	—	—	4,050	12	5,000	24	3,575
70代以上	30	—	10.0	60.0	20.0	3.3	—	6.7	—	—	4,923	7	9,957	23	3,391
居住エリア別															
対象エリア内	56	—	17.9	42.9	28.6	10.7	—	—	—	—	3,391	20	3,545	36	3,306
対象エリア外	149	0.7	8.1	55.0	27.5	6.0	1.3	1.3	—	—	3,832	49	4,735	98	3,407
来訪回数別															
初めて	58	—	12.1	51.7	27.6	5.2	3.5	—	—	—	3,517	29	4,121	29	2,914
リピーター	148	0.7	10.1	51.4	27.7	8.8	—	1.4	—	—	3,806	40	4,585	108	3,518
滞在時間別															
日帰り・計	69	—	13.0	46.4	27.5	7.3	2.9	2.9	—	—	4,390	69	4,390	0	0
宿泊・計	137	0.7	9.5	54.0	27.7	8.0	—	—	—	—	3,390	0	0	137	3,390
来訪時期別															
夏季調査：2022年度	106	0.9	11.3	56.6	24.5	5.7	0.9	—	—	—	3,166	38	3,342	67	3,069
冬季調査：2022年度	102	—	9.8	47.1	30.4	9.8	1.0	2.0	—	—	4,281	31	5,674	70	3,697
調査地点別															
夕日ヶ浦・計	117	—	10.3	50.4	29.9	6.8	0.9	1.7	—	—	3,944	6	13,667	110	3,422
久美浜・計	88	1.1	11.4	54.6	23.9	8.0	1.1	—	—	—	3,340	63	3,506	25	2,920
宿泊施設・計	54	—	13.0	50.0	25.9	7.4	—	3.7	—	—	4,330	4	15,500	49	3,445
宿泊施設以外	62	—	9.7	53.2	27.4	8.1	1.6	—	—	—	3,515	59	3,524	3	3,333
WEB回答	23	—	4.4	26.1	47.8	21.7	—	—	—	—	4,935	0	0	22	5,068
地点不明	3	—	—	33.3	33.3	33.3	—	—	—	—	5,667	0	0	2	7,500
海の京都観光圏：夕日ヶ浦/久美浜：2022年度 外国語票	1	—	—	100.0	—	—	—	—	—	—	4,000	0	0	1	4,000

+10 : 『全観光圏：2022年度・合計』より10ポイント以上高い数値に網掛け
 +5 : 『全観光圏：2022年度・合計』より5ポイント以上10ポイント未満高い数値に網掛け
 -5 : 『全観光圏：2022年度・合計』より5ポイント以上10ポイント未満低い数値に網掛け
 -10 : 『全観光圏：2022年度・合計』より10ポイント以上低い数値に網掛け

■旅行で使った1人あたりの費用：買い物費（金額記入者/実数回答）

Q4-4. 今回のご旅行中の1人あたりの支出金額について、その内訳と利用総額をお答えください。※なお、当該項目の支出がない場合は、「0」とご記入下さい。：買い物費

調査数	（%）											※日帰り※		※宿泊※		
	500円以下	501円～1000円	1001円～3000円	3001円～5000円	5001円～10,000円	10,001円～20,000円	20,001円～30,000円	30,001円～50,000円	50,001円～100,000円	100,001円以上	平均金額（円） （「0円/不明/無回答」除く）	調査数	平均金額（円） （「0円/不明/無回答」除く）	調査数	平均金額（円） （「0円/不明/無回答」除く）	
全観光圏：2022年度・合計	3,263	2.3	12.6	35.9	23.0	17.7	6.2	1.3	0.5	0.4	0.1	5,898	672	3,756	2,518	6,441
【海の京都観光圏：夕日ヶ浦/久美浜】：2019年度	259	4.3	21.6	45.6	13.1	11.2	4.3	—	—	—	—	3,704	89	2,331	162	4,514
【海の京都観光圏：夕日ヶ浦/久美浜】：2020年度	107	0.9	23.4	43.0	16.8	12.2	2.8	0.9	—	—	—	4,014	35	3,171	66	4,727
【海の京都観光圏：夕日ヶ浦/久美浜】：2021年度	107	0.9	12.2	50.5	18.7	13.1	4.7	—	—	—	—	4,242	34	3,588	71	4,110
【海の京都観光圏：夕日ヶ浦/久美浜】：2022年度	205	1.0	11.2	40.5	24.9	16.6	3.9	1.5	—	0.5	—	5,235	69	4,807	134	5,489
総合満足度別																
大変満足	63	1.6	14.3	33.3	22.2	20.6	4.8	3.2	—	—	—	5,693	12	3,583	51	6,189
満足	105	1.0	9.5	42.9	24.8	15.2	4.8	1.0	—	1.0	—	5,432	40	5,288	65	5,522
やや満足	26	—	7.7	50.0	26.9	15.4	—	—	—	—	—	3,890	13	4,935	13	2,846
満足・計以外	9	—	22.2	22.2	44.4	11.1	—	—	—	—	—	4,111	4	3,250	5	4,800
同行者別																
子供連れ家族・計	61	3.3	19.7	55.7	14.8	4.9	1.6	—	—	—	—	2,865	18	2,444	42	3,042
大人の家族（18歳以上の子供含む）	22	—	13.6	45.5	27.3	13.6	—	—	—	—	—	3,773	3	3,000	19	3,895
夫婦	73	—	5.5	30.1	30.1	24.7	4.1	4.1	—	1.4	—	7,369	16	5,947	56	7,854
カップル	10	—	10.0	70.0	20.0	—	—	—	—	—	—	2,900	7	2,714	3	3,333
友人	32	—	9.4	31.3	25.0	21.9	12.5	—	—	—	—	6,250	20	6,550	12	5,750
職場や団体	1	—	—	—	—	100.0	—	—	—	—	—	10,000	1	10,000	0	0
ひとり	4	—	—	—	75.0	25.0	—	—	—	—	—	5,875	4	5,875	0	0
その他	2	—	—	—	50.0	50.0	—	—	—	—	—	7,500	0	0	2	7,500
性別																
男性	80	1.3	10.0	33.8	31.3	16.3	3.8	2.5	—	1.3	—	6,185	17	5,038	63	6,494
女性	123	0.8	12.2	44.7	20.3	17.1	4.1	0.8	—	—	—	4,646	52	4,731	69	4,629
年代別																
10代	2	—	100.0	—	—	—	—	—	—	—	—	1,000	2	1,000	0	0
20代	14	7.1	28.6	50.0	7.1	7.1	—	—	—	—	—	2,457	8	2,000	6	3,067
30代	31	—	12.9	45.2	29.0	9.7	3.2	—	—	—	—	4,071	14	3,857	17	4,247
40代	44	2.3	15.9	50.0	13.6	13.6	4.6	—	—	—	—	3,890	13	3,462	29	4,143
50代	38	—	10.5	42.1	26.3	10.5	5.3	5.3	—	—	—	5,789	7	5,429	31	5,871
60代	40	—	5.0	25.0	42.5	22.5	2.5	2.5	—	—	—	6,161	15	6,710	25	5,832
70代以上	32	—	—	40.6	18.8	31.3	6.3	—	—	3.1	—	7,891	8	7,813	24	7,917
居住エリア別																
対象エリア内	56	—	8.9	42.9	28.6	14.3	5.4	—	—	—	—	4,672	23	5,028	33	4,424
対象エリア外	147	1.4	12.2	39.5	23.1	17.7	3.4	2.0	—	0.7	—	5,473	46	4,696	99	5,884
来訪回数別																
初めて	52	1.9	11.5	38.5	34.6	13.5	—	—	—	—	—	4,093	27	3,704	25	4,514
リピーター	151	0.7	11.3	40.4	21.9	17.9	5.3	2.0	—	0.7	—	5,658	42	5,515	109	5,713
滞在時間別																
日帰り・計	69	—	14.5	40.6	21.7	15.9	7.3	—	—	—	—	4,807	69	4,807	0	0
宿泊・計	134	1.5	9.7	39.6	26.9	17.2	2.2	2.2	—	0.8	—	5,489	0	0	134	5,489
来訪時期別																
夏季調査：2022年度	95	2.1	15.8	46.3	22.1	12.6	1.1	—	—	—	—	3,766	35	4,029	59	3,623
冬季調査：2022年度	110	—	7.3	35.5	27.3	20.0	6.4	2.7	—	0.9	—	6,504	34	5,607	75	6,957
調査地点別																
夕日ヶ浦・計	113	0.9	8.9	39.8	26.6	16.8	3.5	2.7	—	0.9	—	5,849	6	6,167	106	5,858
久美浜・計	90	1.1	14.4	41.1	23.3	15.6	4.4	—	—	—	—	4,437	63	4,677	27	3,876
宿泊施設・計	58	—	3.5	37.9	31.0	20.7	3.5	1.7	—	1.7	—	6,479	4	7,750	53	6,449
宿泊施設以外	62	—	16.1	37.1	21.0	19.4	6.5	—	—	—	—	4,914	59	4,740	3	8,333
WEB回答	23	4.4	13.0	17.4	34.8	21.7	4.4	4.4	—	—	—	6,289	0	0	22	6,439
地点不明	2	—	—	50.0	—	50.0	—	—	—	—	—	6,500	0	0	1	10,000
海の京都観光圏：夕日ヶ浦/久美浜：2022年度 外国語票	1	—	100.0	—	—	—	—	—	—	—	—	1,000	0	0	1	1,000

+10 : 『全観光圏：2022年度・合計』より10ポイント以上高い数値に網掛け
 +5 : 『全観光圏：2022年度・合計』より5ポイント以上10ポイント未満高い数値に網掛け
 -5 : 『全観光圏：2022年度・合計』より5ポイント以上10ポイント未満低い数値に網掛け
 -10 : 『全観光圏：2022年度・合計』より10ポイント以上低い数値に網掛け

■旅行で使った1人あたりの費用：その他（入場料など）（金額記入者/実数回答）

Q4-5. 今回のご旅行中の1人あたりの支出金額について、その内訳と利用総額をお答えください。※なお、当該項目の支出がない場合は、「0」とご記入下さい。：その他（入場料など）

		調査数											平均金額 (円) (「0円/不明/無回答」除く)		※日帰り※		※宿泊※	
		500円以下	501円～1000円	1001円～3000円	3001円～5000円	5001円～10,000円	10,001円～20,000円	20,001円～30,000円	30,001円～50,000円	50,001円～100,000円	100,001円以上	平均金額	調査数	平均金額 (円) (「0円/不明/無回答」除く)	調査数	平均金額 (円) (「0円/不明/無回答」除く)		
全観光圏：2022年度・合計		2,011	8.1	23.1	36.0	16.1	11.2	3.5	1.0	0.8	0.2	4,203	409	2,247	1,572	4,742		
【海の京都観光圏：夕日ヶ浦/久美浜】：2019年度		80	10.0	40.0	36.3	8.8	3.8	—	—	1.3	—	2,396	22	1,545	52	2,687		
【海の京都観光圏：夕日ヶ浦/久美浜】：2020年度		27	22.2	44.4	25.9	—	3.7	—	—	—	—	2,115	11	1,836	16	2,306		
【海の京都観光圏：夕日ヶ浦/久美浜】：2021年度		38	15.8	42.1	36.8	5.3	—	—	—	—	—	1,479	13	1,731	23	1,396		
【海の京都観光圏：夕日ヶ浦/久美浜】：2022年度		57	12.3	42.1	31.6	5.3	5.3	3.5	—	—	—	2,293	11	2,982	46	2,128		
総合満足度別																		
大変満足		22	9.1	27.3	45.5	4.6	13.6	—	—	—	—	2,723	3	2,667	19	2,732		
満足		28	10.7	50.0	25.0	7.1	—	7.1	—	—	—	2,302	7	3,443	21	1,921		
やや満足		6	16.7	66.7	16.7	—	—	—	—	—	—	975	1	700	5	1,030		
満足・計以外		1	100.0	—	—	—	—	—	—	—	—	500	0	0	1	500		
同行者別																		
子供連れ家族・計		20	15.0	45.0	30.0	5.0	5.0	—	—	—	—	1,875	4	1,250	16	2,031		
大人の家族（18歳以上の子供含む）		6	—	66.7	33.3	—	—	—	—	—	—	1,600	0	0	6	1,600		
夫婦		18	11.1	44.4	27.8	11.1	5.6	—	—	—	—	2,042	2	800	16	2,197		
カッパル		3	—	—	100.0	—	—	—	—	—	—	2,667	2	3,000	1	2,000		
友人		9	11.1	33.3	22.2	—	11.1	22.2	—	—	—	4,267	3	6,733	6	3,033		
職場や団体		0	—	—	—	—	—	—	—	—	—	0	0	0	0	0		
ひとり		0	—	—	—	—	—	—	—	—	—	0	0	0	0	0		
その他		1	100.0	—	—	—	—	—	—	—	—	450	0	0	1	450		
性別																		
男性		23	17.4	39.1	30.4	4.4	—	8.7	—	—	—	2,272	5	3,620	18	1,897		
女性		33	9.1	42.4	33.3	6.1	9.1	—	—	—	—	2,347	6	2,450	27	2,324		
年代別																		
10代		0	—	—	—	—	—	—	—	—	—	0	0	0	0	0		
20代		4	—	25.0	25.0	—	25.0	25.0	—	—	—	5,550	3	6,733	1	2,000		
30代		8	25.0	37.5	37.5	—	—	—	—	—	—	1,500	3	1,333	5	1,600		
40代		15	6.7	53.3	33.3	—	6.7	—	—	—	—	2,010	3	2,333	12	1,929		
50代		7	14.3	28.6	57.1	—	—	—	—	—	—	1,621	0	0	7	1,621		
60代		11	18.2	45.5	18.2	—	9.1	9.1	—	—	—	2,864	1	600	10	3,090		
70代以上		11	9.1	36.4	27.3	27.3	—	—	—	—	—	2,045	1	1,000	10	2,150		
居住エリア別																		
対象エリア内		11	9.1	36.4	27.3	—	18.2	9.1	—	—	—	3,786	0	0	11	3,786		
対象エリア外		44	13.6	43.2	31.8	6.8	2.3	2.3	—	—	—	1,933	11	2,982	33	1,583		
来訪回数別																		
初めて		16	—	31.3	56.3	—	6.3	6.3	—	—	—	2,888	5	5,300	11	1,791		
リピーター		41	17.1	46.3	22.0	7.3	4.9	2.4	—	—	—	2,061	6	1,050	35	2,234		
滞在時間別																		
日帰り・計		11	18.2	36.4	27.3	—	9.1	9.1	—	—	—	2,982	11	2,982	0	0		
宿泊・計		46	10.9	43.5	32.6	6.5	4.4	2.2	—	—	—	2,128	0	0	46	2,128		
来訪時期別																		
夏季調査：2022年度		26	15.4	50.0	26.9	—	7.7	—	—	—	—	1,898	5	1,120	21	2,083		
冬季調査：2022年度		31	9.7	35.5	35.5	9.7	3.2	6.5	—	—	—	2,624	6	4,533	25	2,166		
調査地点別																		
夕日ヶ浦・計		35	14.3	37.1	37.1	8.6	2.9	—	—	—	—	1,930	1	3,000	34	1,899		
久美浜・計		20	10.0	55.0	20.0	—	5.0	10.0	—	—	—	2,558	10	2,980	10	2,135		
宿泊施設・計		18	11.1	44.4	33.3	11.1	—	—	—	—	—	1,686	0	0	18	1,686		
宿泊施設以外		10	20.0	40.0	20.0	—	10.0	10.0	—	—	—	2,980	10	2,980	0	0		
WEB回答		10	—	20.0	60.0	10.0	10.0	—	—	—	—	2,915	0	0	10	2,915		
地点不明		2	—	—	50.0	50.0	—	—	—	—	—	6,000	0	0	2	6,000		
海の京都観光圏：夕日ヶ浦/久美浜：2022年度 外国語票		1	—	100.0	—	—	—	—	—	—	—	1,000	0	0	1	1,000		

+10 : 『全観光圏：2022年度・合計』より10ポイント以上高い数値に網掛け
 +5 : 『全観光圏：2022年度・合計』より5ポイント以上10ポイント未満高い数値に網掛け
 -5 : 『全観光圏：2022年度・合計』より5ポイント以上10ポイント未満低い数値に網掛け
 -10 : 『全観光圏：2022年度・合計』より10ポイント以上低い数値に網掛け

4. 本地域を選んだ際の情報源

- 2022年度も、トップは『以前来訪した際の自身の経験』（54%）。昨年度低下したが、再び増加に転じた。
- 昨年度に比べ増加したのは『以前来訪した際の自身の経験』『家族や友人・知人からの紹介・推奨』『地元の人や公共機関のサイト・ブログ』など。伸びてきていた『インターネット・計』は約10ポイント減少した。

▶ 来訪回数別にみると、初めて層では『インターネット・計』が65%と圧倒的に高いが、『家族や友人・知人からの紹介・推奨』も33%利用。

▶ 来訪時期別にみると、『インターネット・計』が高いのは夏季。冬季は『以前来訪した際の自身の経験』が上回る。

▶ 地点別にみると、夕日ヶ浦は『以前来訪した際の自身の経験』中心。久美浜は『以前来訪した際の自身の経験』と『インターネット・計』が同程度。

▶ 全観光圏と比べ、大きく上回るのは『以前来訪した際の自身の経験』。下回るのは『旅行雑誌・ガイドブックの記事』。『インターネット・計』もやや低い水準。

■ 本地域を選んだ際の情報源（全体/複数回答）

Q5. 旅行先として本地域を選んだ際の情報源は何ですか？（〇は、いくつでも）

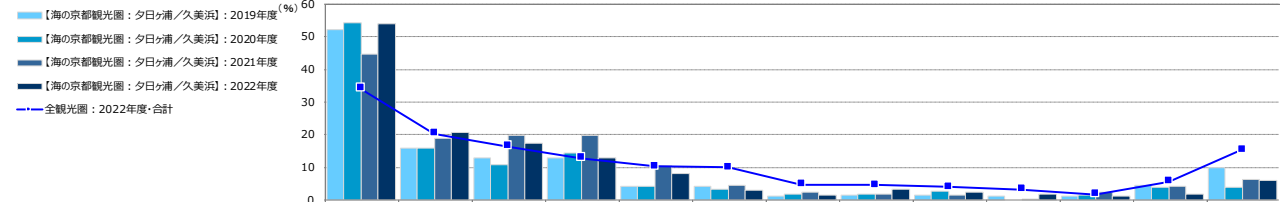

	調査数	以前来訪した際の自身の経験	家族や友人・知人からの紹介・推奨	観光系のサイト・ブログ	その他インターネットの情報	SNS (Facebook, Instagram, Twitterなど)	旅行雑誌・ガイドブックの記事	テレビや映画での紹介、ロケ地情報	地元の人や公共機関のサイト、ブログ	旅行会社のパンフレット	自分の意志外 (団体旅行・ビジネス、帰省など)	観光系以外のサイト・ブログ	特に理由はないが、なんとなく	その他	無回答	インターネット・計	平均回答個数
全観光圏：2022年度・合計	9,507	34.1	20.4	16.4	12.9	10.3	10.0	4.7	4.6	3.9	3.2	1.6	5.6	15.4	2.2	34.8	1.49
【海の京都観光圏：夕日ヶ浦/久美浜】：2019年度	737	52.2	16.0	12.9	13.0	4.1	4.2	1.1	1.6	1.6	1.1	1.2	4.6	9.8	1.0	28.0	1.26
【海の京都観光圏：夕日ヶ浦/久美浜】：2020年度	332	54.2	16.0	10.8	14.5	4.2	3.3	1.8	1.8	2.7	—	1.5	3.9	3.9	1.2	28.0	1.21
【海の京都観光圏：夕日ヶ浦/久美浜】：2021年度	266	44.7	18.8	19.9	19.9	10.5	4.5	2.3	1.9	1.5	0.4	2.3	4.1	6.4	1.1	42.5	1.41
【海の京都観光圏：夕日ヶ浦/久美浜】：2022年度	476	54.0	20.6	17.2	13.0	8.2	2.9	1.5	3.2	2.3	1.7	1.9	5.9	5.9	1.5	32.6	1.36
総合満足度別																	
大変満足	175	58.9	20.0	17.7	12.0	9.1	—	1.1	3.4	—	2.3	0.6	2.3	5.1	1.1	33.1	1.35
満足	209	54.6	21.1	19.1	13.9	9.1	3.8	1.9	3.8	3.8	—	1.4	1.0	6.2	—	34.0	1.40
やや満足	62	45.2	17.7	14.5	17.7	4.8	6.5	1.6	1.6	3.2	3.2	1.6	1.6	8.1	1.6	33.9	1.30
満足・計以外	16	31.3	31.3	12.5	6.3	6.3	12.5	—	—	6.3	6.3	—	12.5	6.3	—	25.0	1.39
同行者別																	
子供連れ家族・計	166	58.4	16.3	21.1	12.7	6.0	2.4	1.2	3.0	0.6	1.8	1.8	1.2	6.0	1.2	34.3	1.35
大人の家族 (18歳以上の子供含む)	61	68.9	24.6	9.8	13.1	3.3	1.6	—	1.6	—	—	—	—	3.3	—	23.0	1.26
夫婦	136	55.9	19.9	11.8	16.9	2.9	2.2	1.5	2.9	2.2	2.2	1.5	1.5	8.1	1.5	29.4	1.32
カップル	25	16.0	24.0	40.0	16.0	44.0	4.0	—	8.0	4.0	—	4.0	8.0	4.0	—	76.0	1.78
友人	69	42.0	30.4	17.4	5.8	17.4	4.4	4.4	4.4	4.4	1.5	—	2.9	2.9	1.5	30.4	1.41
職場や団体	2	—	50.0	50.0	—	—	—	—	—	—	50.0	—	—	—	—	50.0	1.50
ひとり	10	50.0	10.0	20.0	20.0	—	20.0	—	—	20.0	—	—	10.0	—	—	30.0	1.56
その他	5	80.0	—	—	—	—	—	—	—	—	—	—	—	20.0	20.0	—	1.25
性別																	
男性	187	55.1	13.4	20.3	17.1	6.4	4.3	2.7	3.7	1.1	2.7	1.6	2.1	4.8	2.1	38.0	1.39
女性	280	53.6	24.6	15.4	10.4	8.9	2.1	0.7	2.5	3.2	1.1	1.1	1.8	6.8	0.7	28.9	1.34
年代別																	
10代	5	20.0	40.0	20.0	—	40.0	—	—	—	—	—	—	—	—	—	60.0	1.20
20代	34	26.5	20.6	32.4	11.8	38.2	—	2.9	5.9	2.9	—	2.9	5.9	2.9	—	61.8	1.56
30代	75	38.7	20.0	26.7	9.3	13.3	4.0	—	4.0	1.3	2.7	—	2.7	5.3	—	42.7	1.29
40代	107	57.0	19.6	16.8	13.1	4.7	1.9	0.9	2.8	2.8	2.8	0.9	2.8	4.7	0.9	29.0	1.33
50代	88	59.1	15.9	17.1	14.8	5.7	3.4	1.1	4.6	—	2.3	4.6	1.1	8.0	—	37.5	1.38
60代	79	57.0	24.1	15.2	21.5	2.5	6.3	3.8	1.3	2.5	—	—	1.3	7.6	2.5	29.1	1.47
70代以上	77	70.1	22.1	3.9	7.8	—	1.3	1.3	1.3	3.9	1.3	—	—	6.5	3.9	11.7	1.24
居住エリア別																	
対象エリア内	129	57.4	14.7	21.7	14.0	10.1	1.6	1.6	4.7	7.8	0.8	1.6	1.6	0.8	—	38.0	1.39
対象エリア外	342	52.9	22.5	15.8	12.9	7.6	3.5	1.5	2.6	0.3	2.1	1.2	2.1	7.9	1.8	31.0	1.36
来訪回数別																	
初めて	127	3.2	33.1	40.9	21.3	18.9	7.1	2.4	6.3	3.9	1.6	3.9	3.2	4.7	1.6	65.4	1.55
リピーター	340	73.5	15.6	8.8	10.3	4.4	1.5	1.2	2.1	1.8	1.5	0.3	1.5	6.2	0.6	21.2	1.30
滞在時間別																	
日帰り・計	111	45.1	22.5	13.5	11.7	11.7	4.5	2.7	2.7	8.1	1.8	1.8	2.7	0.9	0.9	28.8	1.32
宿泊・計	356	57.6	19.9	18.5	13.8	7.3	2.5	1.1	3.4	0.6	1.4	1.1	1.7	7.3	0.8	34.3	1.38
来訪時期別																	
夏季調査：2022年度	249	49.4	18.9	23.7	15.3	7.6	4.4	2.0	3.6	0.4	2.0	1.6	2.8	4.8	2.0	39.0	1.41
冬季調査：2022年度	227	59.0	22.5	10.1	10.6	8.8	1.3	0.9	2.6	4.4	1.3	0.9	0.9	7.1	0.9	25.6	1.32
調査地点別																	
夕日ヶ浦・計	302	61.6	20.9	16.2	10.6	6.3	1.3	1.3	2.3	0.3	1.7	1.0	1.0	7.3	1.7	28.2	1.34
久美浜・計	170	41.2	20.0	19.4	17.7	11.2	5.9	1.8	4.7	5.9	1.2	1.8	2.9	3.5	1.2	40.6	1.40
宿泊施設・計	139	60.4	24.5	10.1	11.5	7.2	0.7	—	2.2	1.4	0.7	1.4	0.7	10.1	2.9	25.2	1.35
宿泊施設以外	105	42.9	23.8	15.2	12.4	11.4	4.8	2.9	4.8	7.6	1.0	2.9	1.9	1.0	1.0	31.4	1.34
WEB回答	51	60.8	15.7	19.6	9.8	5.9	—	—	—	—	5.9	—	5.9	2.0	—	31.4	1.27
地点不明	4	25.0	25.0	—	—	25.0	—	—	—	—	—	—	—	25.0	—	25.0	1.33
海の京都観光圏：夕日ヶ浦/久美浜：2022年度 外国語系	1	100.0	100.0	—	—	—	—	100.0	—	—	—	—	—	—	—	—	3.00

+10 : 『全観光圏：2022年度・合計』より10ポイント以上高い数値に網掛け
 +5 : 『全観光圏：2022年度・合計』より5ポイント以上10ポイント未満高い数値に網掛け
 -5 : 『全観光圏：2022年度・合計』より5ポイント以上10ポイント未満低い数値に網掛け
 -10 : 『全観光圏：2022年度・合計』より10ポイント以上低い数値に網掛け

5. 本地域への来訪回数 ※全体に対するコメントは調査サマリーに記載

- ▶ 満足度別にみると、満足度の高い3層は『リピーター・計』が7割前後。
- ▶ 同行者別にみると、『リピーター・計』が最も8割近いのは大人の家族と夫婦。
(n=20人のみコメント)

■ 本地域への来訪回数 (全体/単一回答)

Q6. 本地域へは、今回が何回目のご来訪ですか？ (〇は、1つだけ)

凡例	リピーター・計								リピーター・計
	初めて	二回目	三回目	四回目	五回目	六～九回目	十回目以上	無回答	
全観光圏：2022年度・合計 (n= 9,507)	34.6%	14.3	9.9	4.6	5.6	7.0	20.3	3.7	61.7
【海の京都観光圏：夕日ヶ浦/久美浜】：2019年度 (n= 737)	25.9	19.3	9.0	6.2	7.3	11.7	18.3	2.3	71.8
【海の京都観光圏：夕日ヶ浦/久美浜】：2020年度 (n= 332)	21.7	15.1	9.9	6.0	7.8	13.3	24.4	1.8	76.5
【海の京都観光圏：夕日ヶ浦/久美浜】：2021年度 (n= 266)	29.3	18.1	9.0	5.3	4.9	11.7	18.4	3.4	67.3
【海の京都観光圏：夕日ヶ浦/久美浜】：2022年度 (n= 476)	26.7	14.3	13.0	8.6	5.3	10.5	19.8	1.9	71.4
総合満足度別 大変満足 (n= 175)	22.9	12.0	13.1	8.6	6.9	12.0	24.6	—	77.1
満足 (n= 209)	29.7	15.3	12.4	9.6	4.8	11.0	16.8	0.5	69.9
やや満足 (n= 62)	27.4	19.4	17.7	9.7	3.2	6.5	16.1	—	72.6
満足・計以外 (n= 16)	43.8	6.3	12.5	6.3	25.0	—	—	—	56.3
同行者別 子供連れ家族・計 (n= 166)	24.7	15.7	13.9	9.6	4.2	12.1	18.1	1.8	73.5
大人の家族 (18歳以上の子供含む) (n= 61)	19.7	8.2	18.0	9.8	6.6	13.1	23.0	1.6	78.7
夫婦 (n= 136)	19.9	13.2	14.0	8.1	6.6	13.2	22.1	2.9	77.2
カップル (n= 25)	72.0	8.0	4.0	4.0	8.0	—	—	—	28.0
友人 (n= 69)	39.1	13.0	10.1	7.3	5.8	5.8	18.8	—	60.9
職場や団体 (n= 2)	50.0	50.0	—	—	—	—	—	—	50.0
ひとり (n= 10)	10.0	60.0	20.0	10.0	—	—	—	—	90.0
その他 (n= 5)	20.0	80.0	—	—	—	—	—	—	100.0
性別 男性 (n= 187)	26.7	12.8	12.3	9.6	4.3	12.3	19.8	2.1	71.1
女性 (n= 280)	26.8	15.7	12.9	8.2	6.1	9.6	19.3	1.4	71.8
年代別 10代 (n= 5)	60.0	20.0	—	—	—	—	—	—	40.0
20代 (n= 34)	61.8	5.9	11.8	2.9	11.8	5.9	—	—	38.2
30代 (n= 75)	41.3	16.0	16.0	10.7	4.0	10.7	1.3	—	57.3
40代 (n= 107)	25.2	17.8	12.2	5.6	4.7	12.2	20.6	1.9	72.9
50代 (n= 88)	18.2	15.9	17.1	6.8	4.6	18.2	19.3	—	81.8
60代 (n= 79)	20.3	16.5	13.9	12.7	6.3	7.6	20.3	2.5	77.2
70代以上 (n= 77)	13.0	9.1	5.2	11.7	7.8	14.3	33.8	5.2	81.8
居住エリア別 対象エリア内 (n= 129)	23.3	20.9	14.0	11.6	3.1	11.6	14.0	1.6	75.2
対象エリア外 (n= 342)	27.8	12.0	12.3	7.6	6.1	10.2	21.9	2.1	70.2
来訪回数別 初めて (n= 127)	100.0	—	—	—	—	—	—	—	—
リピーター (n= 340)	20.0	18.2	12.1	7.4	14.7	27.7	—	—	100.0
滞在時間別 日帰り・計 (n= 111)	38.7	17.1	11.7	8.1	6.3	3.6	14.4	—	61.3
宿泊・計 (n= 356)	23.6	13.8	13.5	9.0	5.1	12.9	21.9	0.3	76.1
来訪時期別 夏季調査：2022年度 (n= 249)	32.9	13.3	14.1	7.6	3.6	8.4	17.7	2.4	64.7
冬季調査：2022年度 (n= 227)	19.8	15.4	11.9	9.7	7.1	12.8	22.0	1.3	78.9
調査地点別 夕日ヶ浦・計 (n= 302)	20.9	11.6	13.6	9.3	5.3	13.9	23.2	2.3	76.8
久美浜・計 (n= 170)	37.1	18.8	12.4	7.7	4.7	4.7	14.1	0.6	62.4
宿泊施設・計 (n= 139)	15.8	14.4	10.8	9.4	8.6	12.2	23.7	5.0	79.1
宿泊施設以外 (n= 105)	40.0	19.1	14.3	6.7	4.8	3.8	11.4	—	60.0
WEB回答 (n= 51)	25.5	13.7	13.7	9.8	5.9	13.7	15.7	2.0	72.6
地点不明 (n= 4)	25.0	25.0	25.0	25.0	—	—	25.0	—	50.0
海の京都観光圏：夕日ヶ浦/久美浜：2022年度 外国語票 (n= 1)	100.0	—	—	—	—	—	—	—	100.0

『全観光圏：2022年度・合計』より10ポイント以上高い数値に網掛け：+10
『全観光圏：2022年度・合計』より5ポイント以上10ポイント未満高い数値に網掛け：+5
『全観光圏：2022年度・合計』より5ポイント以上10ポイント未満低い数値に網掛け：-5
『全観光圏：2022年度・合計』より10ポイント以上低い数値に網掛け：-10

6. 本地域での滞在時間 ※全体に対するコメントは調査サマリーに記載

▶ 満足度別にみると、満足度が高い層ほど『宿泊・計』の割合が高く、大変満足層では87%。

▶ 同行者別にみると、『宿泊・計』が7割を超えるのは子供連れ家族・大人の家族・夫婦。友人は『宿泊・計』と『日帰り・計』の割合が同程度。

■ 本地域での滞在時間（全体/単一回答）

Q7. 本地域での滞在時間を教えてください。（〇は、1つだけ）※旅行全体ではなく、本調査票を受け取った地域での滞在についてお教え下さい。

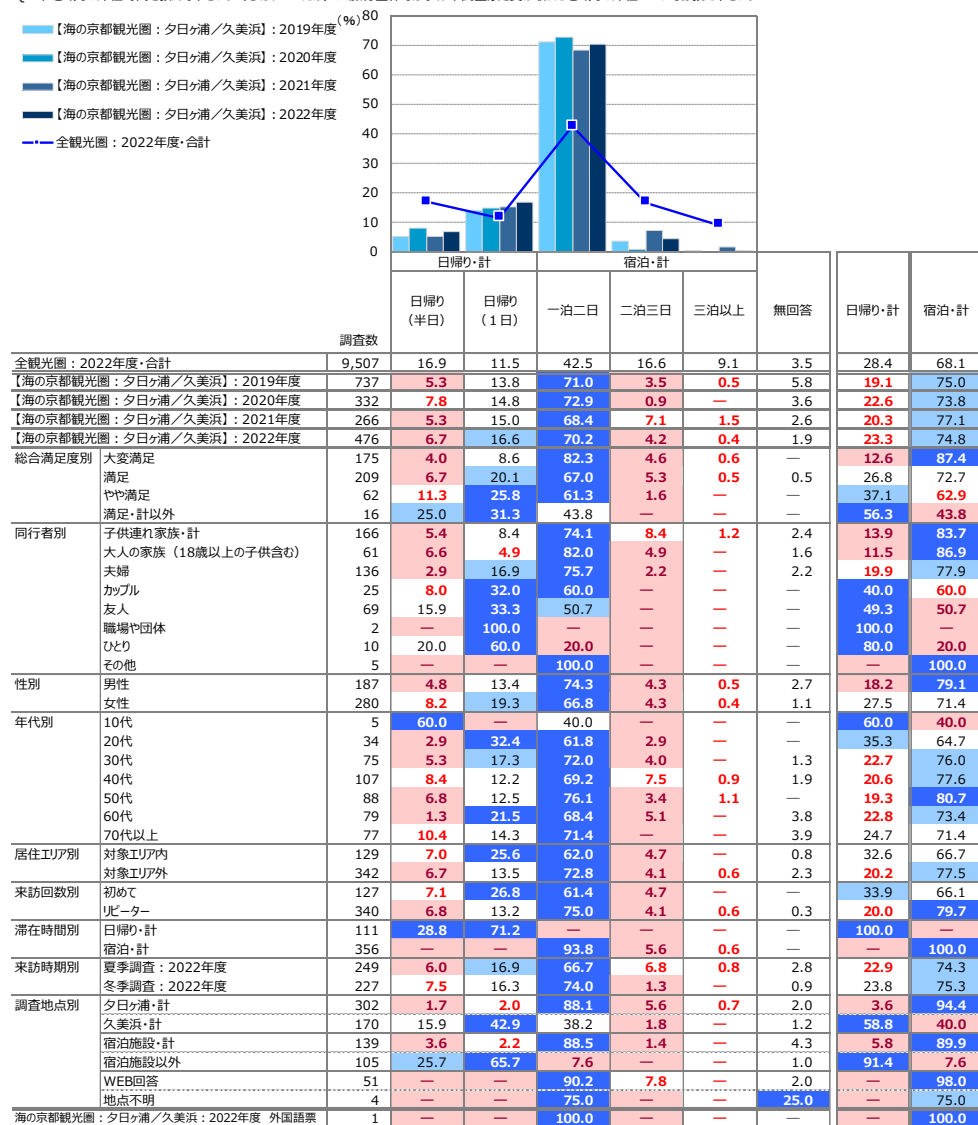

+10 : 『全観光圏：2022年度・合計』より10ポイント以上高い数値に網掛け
+5 : 『全観光圏：2022年度・合計』より5ポイント以上10ポイント未満高い数値に網掛け
-5 : 『全観光圏：2022年度・合計』より5ポイント以上10ポイント未満低い数値に網掛け
-10 : 『全観光圏：2022年度・合計』より10ポイント以上低い数値に網掛け

7. 旅行先検討時における地域のコロナ対策への重視度

- 全体の27%が、地域におけるコロナ対策を『とても重視した』と回答。
- 『ある程度重視』まで合わせた『重視した・計』は全体の69%。
- 時系列で見ると、昨年度よりも12ポイント減少。

- 感染状況の落ち着きに伴い、重視度が大きく減少したと思われる。

- ▶ 総合満足度別にみると、大変満足層では『とても重視した』が27%と、他層に比べ高い。
- ▶ 同行者別にみると、『重視した・計』が最も高いのは夫婦で8割を超えた。
- ▶ 来訪回数別にみると、『とても重視した』は初めて層、『重視した・計』はリピーター層がやや高い。
- ▶ 滞在時間別にみると、『とても重視した』『重視した・計』とも日帰りの方が高い。
- ▶ 来訪時期別にみると、『とても重視した』『重視した・計』とも冬季よりも夏季の方が高い。
- ▶ 調査地点別にみると、『とても重視した』『重視した・計』とも、夕日が浦よりも久美浜の方が高い。
- ▶ 『とても重視した』『重視した・計』とも、全観光圏を上回る水準。

■ 旅行先検討時の「地域におけるコロナ対策レベル」への重視度（全体/単一回答）

Q12. 今回のご旅行の行き先を検討する時に、コロナ対策がなされている地域かどうかをどの程度重視しましたか。（○は、1つだけ）

凡例	重視した・計				無回答	重視した・計	重視しなかった・計
	とても重視した	ある程度重視した	あまり重視しなかった	まったく重視しなかった			
全観光圏：2022年度・合計 (n= 9,507)	12.7%	44.1	29.1	9.3	4.8	56.8	38.4
【海の京都観光圏：夕日が浦/久美浜】：2021年度 (n= 266)	27.4	53.4	9.8	5.3	4.1	80.8	15.0
【海の京都観光圏：夕日が浦/久美浜】：2022年度 (n= 476)	22.7	45.8	23.5	5.7	2.3	68.5	29.2
総合満足度別 大変満足 (n= 175)	27.4	40.0	22.9	9.7	—	67.4	32.6
満足 (n= 209)	20.1	53.1	22.5	3.8	0.5	73.2	26.3
やや満足 (n= 62)	22.6	43.6	30.7	3.2	—	66.1	33.9
満足・計以外 (n= 16)	25.0	50.0	25.0	—	—	75.0	25.0
同行者別 子供連れ家族・計 (n= 166)	19.9	42.8	27.1	7.2	3.0	62.7	34.3
大人の家族（18歳以上の子供含む） (n= 61)	14.8	47.5	27.9	8.2	1.6	62.3	36.1
夫婦 (n= 136)	25.7	55.2	13.2	3.7	2.2	80.9	16.9
カップル (n= 25)	20.0	28.0	36.0	16.0	—	48.0	52.0
友人 (n= 69)	33.3	42.0	23.2	1.5	—	75.4	24.6
職場や団体 (n= 2)	50.0	—	50.0	—	—	50.0	50.0
ひとり (n= 10)	10.0	40.0	40.0	—	10.0	50.0	40.0
その他 (n= 5)	—	60.0	40.0	—	—	60.0	40.0
性別 男性 (n= 187)	18.2	46.0	27.3	5.9	2.7	64.2	33.2
女性 (n= 280)	25.7	46.1	21.4	5.0	1.8	71.8	26.4
年代別 10代 (n= 5)	40.0	—	60.0	—	—	40.0	60.0
20代 (n= 34)	23.5	29.4	35.3	11.8	—	52.9	47.1
30代 (n= 75)	17.3	44.0	28.0	8.0	2.7	61.3	36.0
40代 (n= 107)	18.7	47.7	24.3	7.5	1.9	66.4	31.8
50代 (n= 88)	21.6	50.0	27.3	—	1.1	71.6	27.3
60代 (n= 79)	25.3	51.9	15.2	5.1	2.5	77.2	20.3
70代以上 (n= 77)	31.2	45.5	14.3	3.9	5.2	76.6	18.2
居住エリア別 対象エリア内 (n= 129)	30.2	36.4	25.6	6.2	1.6	66.7	31.8
対象エリア外 (n= 342)	19.9	49.1	23.1	5.3	2.6	69.0	28.4
来訪回数別 初めて (n= 127)	25.2	40.9	28.4	4.7	0.8	66.1	33.1
リピーター (n= 340)	22.1	48.8	22.4	6.2	0.6	70.9	28.5
滞在時間別 日帰り・計 (n= 111)	37.8	40.5	20.7	—	0.9	78.4	20.7
宿泊・計 (n= 356)	18.5	48.3	25.0	7.6	0.6	66.9	32.6
来訪時期別 夏季調査：2022年度 (n= 249)	27.3	41.8	22.9	4.8	3.2	69.1	27.7
冬季調査：2022年度 (n= 227)	17.6	50.2	24.2	6.6	1.3	67.8	30.8
調査地点別 夕日が浦・計 (n= 302)	17.9	45.0	25.5	8.9	2.7	62.9	34.4
久美浜・計 (n= 170)	30.6	48.2	20.0	—	1.2	78.8	20.0
宿泊施設・計 (n= 139)	13.0	50.4	23.0	7.9	5.8	63.3	30.9
宿泊施設以外 (n= 105)	40.0	43.8	15.2	—	1.0	83.8	15.2
WEB回答 (n= 51)	21.6	29.4	35.3	11.8	2.0	51.0	47.1
地点不明 (n= 4)	50.0	—	25.0	—	25.0	50.0	25.0
海の京都観光圏：夕日が浦/久美浜：2022年度 外国語票 (n= 1)	—	—	100.0	—	—	—	100.0

『全観光圏：2022年度・合計』より10ポイント以上高い数値に網掛け：+10
『全観光圏：2022年度・合計』より5ポイント以上10ポイント未満高い数値に網掛け：+5
『全観光圏：2022年度・合計』より5ポイント以上10ポイント未満低い数値に網掛け：-5
『全観光圏：2022年度・合計』より10ポイント以上低い数値に網掛け：-10

付録) 2. 図表データ集：調査結果詳細②

来訪者の評価

1. 本地域の来訪者満足度 ※全体に対するコメントは調査サマリーに記載

■ 本地域の総合満足度（全体/単一回答）

Q8. 本地域での、今回の滞在の総合満足度はどのくらいですか？（○は、1つだけ）

	●凡例	満足・計				不満・計			無回答	満足・計	不満・計	加重 平均値
		大変満足 (7)	満足 (6)	やや満足 (5)	どちらでもない (4)	やや不満 (3)	不満 (2)	大変不満 (1)				
全観光圏：2022年度・合計	(n= 9,507)	32.8%			43.9	14.5	3.5	0.2	4.4	91.1	1.0	6.08
【海の京都観光圏：夕日ヶ浦/久美浜】：2019年度	(n= 737)	20.8			38.4	22.1	8.0	2.0	0.3	81.3	2.6	5.72
【海の京都観光圏：夕日ヶ浦/久美浜】：2020年度	(n= 332)	28.3			46.4	16.3	3.9	0.3	4.8	91.0	0.3	6.04
【海の京都観光圏：夕日ヶ浦/久美浜】：2021年度	(n= 266)	27.8			45.9	16.5	4.1	1.5	4.1	90.2	1.5	5.98
【海の京都観光圏：夕日ヶ浦/久美浜】：2022年度	(n= 476)	36.8			43.9	13.0	2.5	0.4	2.9	93.7	0.8	6.16
同行者別												
子供連れ家族・計	(n= 166)	41.6			45.2	7.8	0.6	0.6	3.6	94.6	1.2	6.29
大人の家族（18歳以上の子供含む）	(n= 61)	45.9			37.7	13.1	—	—	3.3	96.7	—	6.34
夫婦	(n= 136)	31.6			44.9	15.4	3.7	—	3.7	91.9	0.7	6.07
カップル	(n= 25)	44.0			36.0	12.0	—	—	8.0	92.0	—	6.16
友人	(n= 69)	30.4			46.4	17.4	4.4	—	1.5	94.2	1.5	5.99
職場や団体	(n= 2)	50.0			50.0	—	—	—	—	50.0	—	4.50
ひとり	(n= 10)	20.0			40.0	40.0	—	—	—	100.0	—	5.80
その他	(n= 5)	20.0			80.0	—	—	—	—	100.0	—	6.20
性別												
男性	(n= 187)	32.6			47.1	12.8	3.2	—	3.2	92.5	1.1	6.11
女性	(n= 280)	38.9			42.5	13.6	2.1	—	0.4	95.0	0.4	6.20
年代別												
10代	(n= 5)	40.0			40.0	20.0	—	—	—	80.0	—	5.60
20代	(n= 34)	55.9			29.4	11.8	2.9	—	—	97.1	—	6.38
30代	(n= 75)	45.3			37.3	12.0	1.3	—	2.7	94.7	1.3	6.26
40代	(n= 107)	38.3			45.8	9.4	2.8	—	2.8	93.5	0.9	6.21
50代	(n= 88)	31.8			46.6	15.9	4.6	—	1.1	94.3	—	6.07
60代	(n= 79)	29.1			48.1	15.2	2.5	—	3.8	92.4	1.3	6.05
70代以上	(n= 77)	27.3			52.0	14.3	—	—	6.5	93.5	—	6.14
居住エリア別												
対象エリア内	(n= 129)	34.1			44.2	15.5	3.9	—	1.6	93.8	0.8	6.08
対象エリア外	(n= 342)	37.1			44.4	12.3	2.1	—	3.5	93.9	0.6	6.20
来訪回数別												
初めて	(n= 127)	31.5			48.8	13.4	4.7	—	0.8	93.7	0.8	6.06
リピーター	(n= 340)	39.7			42.9	13.2	1.8	—	1.5	95.9	0.9	6.20
滞在時間別												
日帰り・計	(n= 111)	19.8			50.5	20.7	8.1	—	0.9	91.0	—	5.83
宿泊・計	(n= 356)	43.0			42.7	11.0	0.8	—	1.4	96.6	1.1	6.27
来訪時期別												
夏季調査：2022年度	(n= 249)	40.6			39.4	11.7	3.6	—	3.6	91.6	1.2	6.18
冬季調査：2022年度	(n= 227)	32.6			48.9	14.5	1.3	—	2.2	96.0	0.4	6.14
調査地点別												
夕日ヶ浦・計	(n= 302)	43.7			42.4	8.9	0.3	—	4.0	95.0	0.7	6.33
久美浜・計	(n= 170)	23.5			47.7	20.6	6.5	—	0.6	91.8	1.2	5.86
宿泊施設・計	(n= 139)	32.4			46.8	12.2	—	—	7.9	91.4	0.7	6.19
宿泊施設以外	(n= 105)	21.0			51.4	20.0	7.6	—	—	92.4	—	5.86
WEB回答	(n= 51)	54.9			37.3	5.9	—	—	2.0	98.0	—	6.50
地点不明	(n= 4)	75.0			25.0	—	—	—	—	75.0	—	7.00
海の京都観光圏：夕日ヶ浦/久美浜：2022年度 外国語票	(n= 1)	100.0			—	—	—	—	—	100.0	—	6.00

『全観光圏：2022年度・合計』より10ポイント以上高い数値に網掛け **+10**
『全観光圏：2022年度・合計』より5ポイント以上10ポイント未満高い数値に網掛け **+5**
『全観光圏：2022年度・合計』より5ポイント以上10ポイント未満低い数値に網掛け **-5**
『全観光圏：2022年度・合計』より10ポイント以上低い数値に網掛け **-10**

2. 本地域の紹介意向

※全体に対するコメントは調査サマリーに記載

■本地域の紹介意向（全体/単一回答）

Q9. 親しい友人に本地域を紹介したいですか？（〇は、1つだけ）

	●凡例	そう思う・計				そう思わない・計			無回答	そう思う・計	そう思わない・計	加重平均値	
		大変そう思う (7)	そう思う (6)	やや思う (5)	どちらでもない (4)	あまり思わない (3)	思わない (2)	全く思わない (1)					
全観光圏：2022年度・合計	(n= 9,507)	31.9%			43.3		14.6	5.1	0.2	4.1	89.8	1.0	6.04
【海の京都観光圏：夕日ヶ浦/久美浜】：2019年度	(n= 737)	20.2			39.8		19.5	10.2	2.0	7.2	79.5	3.1	5.67
【海の京都観光圏：夕日ヶ浦/久美浜】：2020年度	(n= 332)	27.1			47.3		14.5	6.3	0.3	3.9	88.9	0.9	5.97
【海の京都観光圏：夕日ヶ浦/久美浜】：2021年度	(n= 266)	30.5			44.7		14.3	7.5	0.2	3.0	89.5	—	6.01
【海の京都観光圏：夕日ヶ浦/久美浜】：2022年度	(n= 476)	31.1			49.4		12.0	4.8	0.2	2.3	92.4	0.4	6.08
総合満足度別 大変満足	(n= 175)				76.6			22.9	0.6	—	100.0	—	6.76
満足	(n= 209)	5.3			83.3			7.7	2.9	1.0	96.2	—	5.92
やや満足	(n= 62)	3.2	25.8			61.3			9.7	—	90.3	—	5.23
満足・計以外	(n= 16)	12.5	6.3			68.8		6.3	6.3	—	18.8	12.5	4.13
同行者別 子供連れ家族・計	(n= 166)		36.8			52.4		6.0	2.4	2.4	95.2	—	6.27
大人の家族（18歳以上の子供含む）	(n= 61)		41.0			42.6		9.8	4.9	1.6	93.4	—	6.22
夫婦	(n= 136)		21.3			55.2		14.7	5.2	2.9	91.2	0.7	5.94
カブル	(n= 25)		36.0			44.0		8.0	12.0	—	88.0	—	6.04
友人	(n= 69)		31.9			37.7		20.3	7.3	1.5	89.9	1.5	5.91
職場や団体	(n= 2)			50.0				50.0		—	50.0	—	4.50
ひとり	(n= 10)		10.0		50.0			40.0		—	100.0	—	5.70
その他	(n= 5)		20.0			80.0				—	100.0	—	6.20
性別 男性	(n= 187)		25.7			52.4		11.8	5.9	3.7	89.8	0.5	6.01
女性	(n= 280)		34.3			47.5		12.5	4.3	0.4	94.3	0.4	6.12
年代別 10代	(n= 5)		40.0		20.0		40.0			—	60.0	—	5.60
20代	(n= 34)			52.9		35.3		8.8	2.9	—	97.1	—	6.38
30代	(n= 75)			38.7		44.0		13.3	1.3	1.3	96.0	1.3	6.18
40代	(n= 107)			35.5		51.4		8.4	2.8	1.9	95.3	—	6.22
50代	(n= 88)		25.0			47.7		14.8	11.4	1.1	87.5	—	5.87
60代	(n= 79)		25.3			58.2		8.9	3.8	2.5	92.4	1.3	6.05
70代以上	(n= 77)		15.6		55.8		19.5	2.6	6.5	—	90.9	—	5.90
居住エリア別 対象エリア内	(n= 129)		31.0			50.4		12.4	4.7	0.8	93.8	0.8	6.06
対象エリア外	(n= 342)		31.0			48.8		12.0	5.0	2.9	91.8	0.3	6.08
来訪回数別 初めて	(n= 127)		29.1			50.4		10.2	8.7	0.8	89.8	0.8	5.99
リピーター	(n= 340)		32.7			50.0		12.9	3.5	0.3	95.6	0.3	6.12
滞在時間別 日帰り・計	(n= 111)		18.9		45.1		22.5	12.6	4.7	0.9	86.5	—	5.71
宿泊・計	(n= 356)		35.7			51.7		9.0	2.5	0.3	96.4	0.6	6.20
来訪時期別 夏季調査：2022年度	(n= 249)		35.3			45.4		10.0	6.0	2.8	90.8	0.4	6.12
冬季調査：2022年度	(n= 227)		26.4			53.7		14.1	3.5	0.4	94.3	0.4	6.04
調査地点別 夕日ヶ浦・計	(n= 302)		37.4			49.3		8.3	2.0	3.0	95.0	—	6.26
久美浜・計	(n= 170)		20.0			49.4		18.8	10.0	0.6	88.2	1.2	5.77
宿泊施設・計	(n= 139)		25.9			53.2		13.7	0.7	0.7	92.8	0.7	6.08
宿泊施設以外	(n= 105)		19.1			47.6		20.0	13.3	—	86.7	—	5.72
WEB回答	(n= 51)		39.2			52.9		3.9	2.0	2.0	96.1	—	6.32
地点不明	(n= 4)		25.0			50.0		25.0		—	75.0	—	6.33
海の京都観光圏：夕日ヶ浦/久美浜：2022年度 外国語系	(n= 1)					100.0				—	100.0	—	6.00

『全観光圏：2022年度・合計』より10ポイント以上高い数値に網掛け：**+10**
『全観光圏：2022年度・合計』より5ポイント以上10ポイント未満高い数値に網掛け：**+5**
『全観光圏：2022年度・合計』より5ポイント以上10ポイント未満低い数値に網掛け：**-5**
『全観光圏：2022年度・合計』より10ポイント以上低い数値に網掛け：**-10**

3. 本地域への1年以内再来訪意向 ※全体に対するコメントは調査サマリーに記載

■本地域への1年以内再来訪意向（全体/単一回答）

Q10. 1年以内に、本地域への来訪を検討しますか？（○は、1つだけ）

	●凡例	そう思う・計							そう思う・計	そう思わない・計	加重平均値
		大変そう思う (7)	そう思う (6)	やや思う (5)	どちらでもない (4)	あまり思わない (3)	思わない (2)	全く思わない (1)			
全観光圏：2022年度・合計	(n= 9,507)	23.1%	27.2	17.5	18.8	4.7	3.0	12.4	67.8	8.9	5.33
【海の京都観光圏：夕日ヶ浦/久美浜】：2019年度	(n= 737)	18.1	29.0	20.0	17.2	4.9	2.9	7.6	67.0	8.1	5.30
【海の京都観光圏：夕日ヶ浦/久美浜】：2020年度	(n= 332)	19.9	38.6	17.2	15.7	3.0	0.3	4.5	75.6	4.2	5.55
【海の京都観光圏：夕日ヶ浦/久美浜】：2021年度	(n= 266)	20.3	33.8	21.1	18.4	1.5	1.9	3.0	75.2	3.4	5.47
【海の京都観光圏：夕日ヶ浦/久美浜】：2022年度	(n= 476)	25.4	34.9	17.0	16.0	1.3	0.4	2.5	77.3	4.2	5.60
総合満足度別 大変満足	(n= 175)	59.4	23.4	10.3	4.0	0.6	1.1	0.6	93.1	1.7	6.35
満足	(n= 209)	7.2	52.2	19.6	15.8	1.4	0.5	0.5	79.0	4.8	5.38
やや満足	(n= 62)	3.2	17.7	30.7	40.3	1.6	6.5	—	51.6	8.1	4.61
満足・計以外	(n= 16)	6.3	18.8	62.5	6.3	6.3	—	—	25.0	12.5	4.13
同行者別 子供連れ家族・計	(n= 166)	29.5	34.9	16.3	13.9	0.6	2.4	2.4	80.7	3.0	5.74
大人の家族（18歳以上の子供含む）	(n= 61)	31.2	34.4	16.4	13.1	1.6	3.3	—	82.0	1.6	5.81
夫婦	(n= 136)	22.8	37.5	16.2	13.2	2.2	3.7	—	76.5	6.6	5.55
カブル	(n= 25)	28.0	24.0	16.0	24.0	—	8.0	—	68.0	8.0	5.32
友人	(n= 69)	18.8	34.8	17.4	24.6	—	2.9	—	71.0	4.4	5.33
職場や団体	(n= 2)	—	100.0	—	—	—	—	—	—	—	4.00
ひとり	(n= 10)	10.0	40.0	40.0	10.0	—	—	—	90.0	—	5.50
その他	(n= 5)	20.0	40.0	20.0	20.0	—	—	—	80.0	—	5.60
性別 男性	(n= 187)	22.5	38.0	17.7	13.9	2.1	1.6	1.3	78.1	4.8	5.58
女性	(n= 280)	27.1	32.9	16.4	17.9	0.7	3.2	1.8	76.4	3.9	5.59
年代別 10代	(n= 5)	40.0	20.0	40.0	—	—	—	—	60.0	—	5.60
20代	(n= 34)	38.2	20.6	20.6	17.7	—	2.9	—	79.4	2.9	5.71
30代	(n= 75)	32.0	28.0	22.7	14.7	—	1.3	1.3	82.7	1.3	5.74
40代	(n= 107)	26.2	36.5	13.1	18.7	0.9	1.9	—	75.7	3.7	5.61
50代	(n= 88)	19.3	40.9	12.5	20.5	1.1	1.1	1.1	72.7	5.7	5.43
60代	(n= 79)	21.5	35.4	19.0	16.5	1.3	3.8	—	76.0	3.8	5.54
70代以上	(n= 77)	19.5	40.3	18.2	7.8	3.9	2.6	6.5	77.9	7.8	5.54
居住エリア別 対象エリア内	(n= 129)	24.0	37.2	14.0	19.4	0.8	2.3	2.3	75.2	3.1	5.59
対象エリア外	(n= 342)	25.7	33.9	18.1	14.9	1.5	2.6	2.6	77.8	4.7	5.59
来訪回数別 初めて	(n= 127)	17.3	28.4	22.8	26.0	0.8	3.2	1.6	68.5	3.9	5.26
リピーター	(n= 340)	28.8	38.2	15.3	12.7	1.5	0.6	0.6	82.4	4.4	5.71
滞在時間別 日帰り・計	(n= 111)	19.8	32.4	17.1	25.2	0.9	0.9	0.9	69.4	4.5	5.34
宿泊・計	(n= 356)	27.8	36.2	17.4	13.5	1.4	0.3	0.3	81.5	4.2	5.67
来訪時期別 夏季調査：2022年度	(n= 249)	30.1	28.9	15.7	18.5	0.8	0.4	0.4	74.7	3.6	5.62
冬季調査：2022年度	(n= 227)	20.3	41.4	18.5	13.2	1.8	0.4	1.8	80.2	4.9	5.57
調査地点別 夕日ヶ浦・計	(n= 302)	29.1	35.8	17.6	9.6	1.3	0.7	3.0	82.5	5.0	5.72
久美浜・計	(n= 170)	18.8	33.5	15.9	27.7	1.2	1.2	1.2	68.2	2.9	5.36
宿泊施設・計	(n= 139)	20.9	38.9	17.3	10.8	2.2	0.7	5.8	77.0	6.5	5.55
宿泊施設以外	(n= 105)	20.0	35.2	14.3	28.6	1.0	—	1.0	69.5	1.0	5.45
WEB回答	(n= 51)	25.5	45.1	11.8	9.8	2.0	—	2.0	82.4	5.9	5.68
地点不明	(n= 4)	25.0	25.0	25.0	—	—	—	—	75.0	—	6.00
海の京都観光圏：夕日ヶ浦/久美浜：2022年度 外国語圏	(n= 1)	—	100.0	—	—	—	—	—	100.0	—	5.00

『全観光圏：2022年度・合計』より10ポイント以上高い数値に網掛け：**+10**
『全観光圏：2022年度・合計』より5ポイント以上10ポイント未満高い数値に網掛け：**+5**
『全観光圏：2022年度・合計』より5ポイント以上10ポイント未満低い数値に網掛け：**-5**
『全観光圏：2022年度・合計』より10ポイント以上低い数値に網掛け：**-10**

4. 認知されたサービス品質・価値 ※全体に対するコメントは調査サマリーに記載

■ 本地域での景観や食事、体験、宿泊、移動、情報収集などについて：①～⑫マトリクス（全体／各単一回答）

Q11-①～⑫. 本地域での景観や食事、体験、宿泊などについては、どのように感じられましたか？（〇は、それぞれ1つ）：①～⑫マトリクス

【海の京都観光圏：夕日ヶ浦／久美浜】：2022年度

	●凡例	そう思う・計				どちらでもない	そう思わない・計			未体験	無回答	そう思う・計	そう思わない・計	加重平均値		
		大変 そう思う (7)	そう思う (6)	やや思う (5)	(4)		あまり 思わない (3)	思わない (2)	全く 思わない (1)							
景観や雰囲気	①自然景観や雰囲気が感じられた (n= 476)	34.5%				35.1	17.9	7.4	0.2	0.4	87.4	1.5	5.97			
	②街並みの景観や雰囲気が感じられた (n= 476)	20.8	29.8			27.1	14.3	2.3	1.3	0.6	77.7	3.6	5.51			
宿泊施設	③宿泊施設のコストパフォーマンスがよい (n= 476)	29.6	23.7			16.2	4.6	0.4	1.7	—	17.4	6.3	69.5	2.1	5.97	
	④宿泊施設で従業員の対応がよかった (n= 476)	42.0				20.4	9.7	3.4	0.6	0.8	17.4	5.7	72.1	1.5	6.27	
食事・飲食店	⑤食事の味やボリュームがよかった (n= 476)	44.3				29.0			15.6	5.3	0.4	2.1	88.9	1.1	6.15	
	⑥飲食店従業員の対応がよかった (n= 476)	33.6				31.5			15.6	7.8	0.4	4.8	80.7	1.9	5.96	
物販・土産施設	⑦この地域ならではの土産品が手に入った (n= 476)	15.8	31.3			23.5	11.1	1.9	0.8	10.9	4.6	70.6	2.7	5.54		
	⑧土産店従業員の対応がよかった (n= 476)	15.1	27.3			22.3	14.7	1.7	0.4	12.0	6.3	64.7	2.3	5.46		
体験プログラム・ツアー	⑨体験プログラムやツアーの内容がよかった (n= 476)	3.8	3.2	0.2	0.2	64.1				21.0			10.3	0.8	5.31	
	⑩体験プログラムやツアーのガイドがよかった (n= 476)	3.8	3.2	0.4	0.2	64.5				21.0			9.2	1.1	5.19	
地域内の移動や情報収集	⑪地域内の移動が快適だと感じた (n= 476)	9.5	16.6			22.9	24.6			6.5	0.4	10.3	7.1	49.0	9.0	4.88
	⑫地域に行ってから容易に情報収集ができた (n= 476)	8.6	17.4			22.3	23.3			5.0	0.4	12.8	8.4	48.3	7.1	4.93

■ 本地域での景観や食事、体験、宿泊、移動、情報収集などについて（全体/単一回答）

Q11. 本地域での景観や食事、体験、宿泊、移動、情報収集などについては、どのように感じられましたか？（〇は、それぞれ1つ）

		① 自然景観や雰囲気を感じられた (%)											② 街並み景観や雰囲気を感じられた (%)															
調査数		そう思う・計				そう思わない・計				未体験	無回答	そう思う・計	そう思わない・計	加重 平均値	調査数	そう思う・計				そう思わない・計				未体験	無回答	そう思う・計	そう思わない・計	加重 平均値
		大変 そう思う	そう思う	やや思う	どちらでもない	あまり 思わない	思わない	全く 思わない	大変 そう思う							そう思う	やや思う	どちらでもない	あまり 思わない	思わない	全く 思わない	大変 そう思う	そう思う					
9,507	全観光圏：2022年度・合計	45.0	29.6	13.3	4.6	0.8	0.2	0.1	1.0	5.5	87.8	1.1	6.20	9,507	29.9	27.3	19.6	11.0	2.7	0.7	0.4	1.6	6.9	76.8	3.7	5.74		
737	【海の京都観光圏：夕日ヶ浦/久美浜】：2019年度	21.9	27.1	21.4	12.2	3.0	1.4	0.4	1.0	11.7	70.4	4.8	5.54	737	12.5	21.9	22.8	18.1	6.8	2.4	0.7	2.0	12.9	57.1	9.9	5.06		
332	【海の京都観光圏：夕日ヶ浦/久美浜】：2020年度	27.1	32.5	18.7	11.5	1.8	—	—	1.2	7.2	78.3	1.8	5.78	332	16.0	28.3	23.8	15.7	3.6	1.8	0.3	1.5	9.0	68.1	5.7	5.34		
266	【海の京都観光圏：夕日ヶ浦/久美浜】：2021年度	36.1	33.1	17.3	5.6	1.9	0.4	—	0.4	5.3	86.5	2.3	6.00	266	18.4	25.9	23.7	17.7	4.9	1.9	0.8	1.1	5.6	68.1	7.5	5.29		
476	【海の京都観光圏：夕日ヶ浦/久美浜】：2022年度	34.5	35.1	17.9	7.4	1.3	0.2	—	0.4	3.4	87.4	1.5	5.97	476	20.8	29.8	27.1	14.3	2.3	1.3	—	0.6	3.8	77.7	3.6	5.51		
175	総合満足度別 大変満足	64.0	28.6	5.7	1.7	—	—	—	—	—	98.3	—	6.55	175	43.4	31.4	15.4	8.6	0.6	—	—	—	0.6	81.9	0.6	6.09		
209	満足	21.1	42.1	24.9	7.2	1.9	—	—	0.5	2.4	88.0	1.9	5.75	209	8.6	34.0	34.9	13.9	3.4	1.9	—	0.5	2.9	77.5	5.3	5.26		
62	やや満足	11.3	35.5	33.9	12.9	1.6	—	—	1.6	3.2	80.7	1.6	5.44	62	4.8	22.6	40.3	21.0	3.2	1.6	—	3.2	3.2	67.7	4.8	5.00		
16	満足・計以外	—	31.3	6.3	50.0	6.3	6.3	—	—	—	37.5	12.5	4.50	16	—	6.3	18.8	68.8	—	6.3	—	—	—	25.0	6.3	4.19		
166	同行者別 子供連れ家族・計	38.6	39.8	13.9	4.8	—	—	—	0.6	2.4	92.2	—	6.16	166	23.5	31.3	27.1	11.5	2.4	0.6	—	0.6	3.0	81.9	3.0	5.63		
61	大人の家族（18歳以上の子供含む）	45.9	19.7	21.3	4.9	4.9	—	—	—	3.3	86.9	4.9	6.00	61	26.2	29.5	24.6	13.1	1.6	1.6	—	—	3.3	80.3	3.3	5.63		
136	夫婦	24.3	37.5	20.6	11.8	0.7	—	—	0.7	4.4	82.4	0.7	5.77	136	16.2	27.2	28.7	17.7	2.9	2.2	—	0.7	4.4	72.1	5.2	5.31		
25	カブル	56.0	24.0	12.0	4.0	4.0	—	—	—	—	92.0	4.0	6.24	25	40.0	28.0	16.0	12.0	4.0	—	—	—	—	84.0	4.0	5.88		
69	友人	29.0	39.1	17.4	8.7	1.5	1.5	—	—	2.9	85.5	2.9	5.84	69	14.5	34.8	24.6	17.4	1.5	1.5	—	1.5	4.4	73.9	2.9	5.42		
2	職場や団体	—	50.0	50.0	—	—	—	—	—	—	100.0	—	5.50	2	—	—	100.0	—	—	—	—	—	—	100.0	—	5.00		
10	ひとり	30.0	30.0	30.0	—	—	—	—	—	10.0	90.0	—	6.00	10	10.0	30.0	50.0	—	—	—	—	—	10.0	90.0	—	5.56		
5	その他	40.0	20.0	20.0	20.0	—	—	—	—	—	80.0	—	5.80	5	20.0	20.0	40.0	20.0	—	—	—	—	—	80.0	—	5.40		
187	性別 男性	27.8	37.4	19.8	7.5	2.7	—	—	0.5	4.3	85.0	2.7	5.84	187	15.5	32.1	28.9	15.0	1.6	1.1	—	1.1	4.8	76.5	2.7	5.44		
280	女性	38.9	33.2	16.8	7.5	0.4	0.4	—	0.4	2.5	88.9	0.7	6.05	280	24.3	28.2	25.7	14.3	2.9	1.4	—	0.4	2.9	78.2	4.3	5.54		
5	年代別 10代	60.0	20.0	—	20.0	—	—	—	—	—	80.0	—	6.20	5	40.0	20.0	20.0	20.0	—	—	—	—	—	80.0	—	5.80		
34	20代	58.8	11.8	20.6	5.9	2.9	—	—	—	—	91.2	2.9	6.18	34	38.2	23.5	23.5	14.7	—	—	—	—	—	85.3	—	5.85		
75	30代	44.0	29.3	16.0	8.0	—	1.3	—	—	1.3	89.3	1.3	6.07	75	28.0	26.7	25.3	14.7	—	2.7	—	—	2.7	80.0	2.7	5.62		
107	40代	41.1	41.1	8.4	5.6	1.9	—	—	—	1.9	90.7	1.9	6.16	107	24.3	34.6	24.3	13.1	1.9	—	—	—	1.9	83.2	1.9	5.68		
88	50代	29.6	45.5	12.5	6.8	1.1	—	—	1.1	3.4	87.5	1.1	6.00	88	18.2	36.4	25.0	9.1	4.6	2.3	—	1.1	3.4	79.6	6.8	5.50		
79	60代	27.9	39.2	21.5	7.6	1.3	—	—	—	2.5	88.6	1.3	5.87	79	13.9	27.9	31.7	19.0	2.5	1.3	—	1.3	2.5	73.4	3.8	5.29		
77	70代以上	15.6	27.3	35.1	9.1	1.3	—	—	1.3	10.4	77.9	1.3	5.53	77	9.1	24.7	31.2	16.9	3.9	1.3	—	1.3	11.7	64.9	5.2	5.16		
129	居住エリア別 対象エリア内	42.6	29.5	17.8	6.2	—	0.8	—	—	3.1	89.9	0.8	6.10	129	20.2	35.7	24.0	12.4	2.3	2.3	—	—	3.1	79.8	4.7	5.54		
342	対象エリア外	31.3	36.8	18.1	7.9	1.8	—	—	0.6	3.5	86.3	1.8	5.92	342	21.1	27.2	28.4	15.2	2.3	0.9	—	0.9	4.1	76.6	3.2	5.49		
127	来訪回数別 初めて	40.9	29.1	17.3	7.1	2.4	—	—	0.8	2.4	87.4	2.4	6.02	127	22.8	26.8	23.6	19.7	3.2	—	—	0.8	3.2	73.2	3.2	5.48		
340	リピーター	32.9	37.9	18.5	7.7	0.9	0.3	—	0.3	1.5	89.4	1.2	5.95	340	20.6	31.5	29.1	12.7	2.1	1.8	—	0.6	1.8	81.2	3.8	5.52		
111	滞在時間別 日帰り・計	31.5	28.8	20.7	12.6	1.8	—	—	—	4.5	81.1	1.8	5.79	111	17.1	27.9	27.9	18.0	3.6	—	—	—	5.4	73.0	3.6	5.39		
356	宿泊・計	36.2	37.6	17.4	5.9	1.1	0.3	—	0.6	0.8	91.3	1.4	6.03	356	22.2	31.2	27.5	13.5	2.0	1.7	—	0.8	1.1	80.9	3.7	5.54		
249	来訪時期別 夏季調査：2022年度	43.8	34.9	13.7	3.6	0.8	—	—	0.4	2.8	92.4	0.8	6.21	249	26.5	28.5	28.1	11.7	1.2	0.4	—	0.4	3.2	83.1	1.6	5.69		
227	冬季調査：2022年度	24.2	35.2	22.5	11.5	1.8	0.4	—	0.4	4.0	81.9	2.2	5.71	227	14.5	31.3	26.0	17.2	3.5	2.2	—	0.9	4.4	71.8	5.7	5.31		
302	調査地点別 夕日ヶ浦・計	35.1	37.4	17.6	5.6	0.7	—	—	0.3	3.3	90.1	0.7	6.05	302	19.5	31.1	27.8	13.3	2.3	1.3	—	0.7	4.0	78.5	3.6	5.51		
170	久美浜・計	32.9	31.2	18.8	10.6	2.4	0.6	—	0.6	2.9	82.9	2.9	5.83	170	22.4	27.7	26.5	16.5	2.4	1.2	—	0.6	2.9	76.5	3.5	5.49		
139	宿泊施設・計	23.7	32.4	20.1	12.2	2.9	0.7	—	0.7	7.2	76.3	3.6	5.65	139	18.0	24.5	25.2	17.3	2.9	2.9	—	1.4	7.9	67.6	5.8	5.32		
105	宿泊施設以外	33.3	29.5	19.1	13.3	1.0	—	—	—	3.8	81.9	1.0	5.84	105	21.0	29.5	28.6	15.2	1.9	—	—	—	3.8	79.1	1.9	5.55		
51	WEB回答	45.1	39.2	11.8	—	2.0	—	—	—	2.0	96.1	2.0	6.28	51	23.5	43.1	17.7	9.8	3.9	—	—	—	2.0	84.3	3.9	5.74		
4	地点不明	50.0	25.0	—	—	—	—	—	—	—	25.0	75.0	6.67	4	50.0	25.0	—	—	—	—	—	—	25.0	75.0	—	6.67		
1	海の京都観光圏：夕日ヶ浦/久美浜：2022年度 外国語票	—	100.0	—	—	—	—	—	—	—	—	—	6.00	1	—	—	—	—	—	—	—	—	—	—	—	3.00		

+10 : 『全観光圏：2022年度・合計』より10ポイント以上高い数値に網掛け
+5 : 『全観光圏：2022年度・合計』より5ポイント以上10ポイント未満高い数値に網掛け
-5 : 『全観光圏：2022年度・合計』より5ポイント以上10ポイント未満低い数値に網掛け
-10 : 『全観光圏：2022年度・合計』より10ポイント以上低い数値に網掛け

■ 本地域での景観や食事、体験、宿泊、移動、情報収集などについて（全体/単一回答）

Q11. 本地域での景観や食事、体験、宿泊、移動、情報収集などについては、どのように感じられましたか？（○は、それぞれ1つ）

		⑦この地域ならではの土産品が手に入った											⑧土産店従業員の対応がよかった																	
		そう思う・計					そう思わない・計						未体験	無回答	そう思う・計					そう思わない・計						未体験	無回答	そう思う・計	そう思わない・計	加重 平均値
調査数		大変 そう思う	そう思う	やや思う	どちらでも ない	あまり 思わない	全く 思わない	未体験	無回答	そう思う・ 計	そう 思わない ・計	加重 平均値			大変 そう思う	そう思う	やや思う	どちらでも ない	あまり 思わない	全く 思わない	未体験	無回答	そう思う・ 計	そう 思わない ・計	加重 平均値					
全観光圏：2022年度・合計		9,507	21.9	23.1	17.0	10.2	2.2	0.8	0.3	15.7	8.9	62.0	3.3	5.65	9,507	19.9	23.0	16.8	12.1	1.5	0.3	0.1	16.3	10.1	59.7	1.9	5.63			
【海の京都観光圏：夕日ヶ浦/久美浜】：2019年度		737	11.8	17.8	18.7	14.8	5.2	2.6	1.4	12.2	15.6	48.3	9.1	5.04	737	12.2	16.3	20.1	14.3	5.2	1.9	0.4	13.2	16.6	48.6	7.5	5.13			
【海の京都観光圏：夕日ヶ浦/久美浜】：2020年度		332	15.1	22.9	18.1	17.8	2.4	0.9	0.3	12.4	10.2	56.0	3.6	5.34	332	14.2	23.8	17.8	16.0	3.3	0.9	—	13.0	11.1	55.7	4.2	5.35			
【海の京都観光圏：夕日ヶ浦/久美浜】：2021年度		266	18.4	18.8	22.9	14.7	4.1	1.5	—	12.4	7.1	60.2	5.6	5.35	266	17.7	21.1	21.1	13.9	2.6	1.5	—	14.3	7.9	59.8	4.1	5.42			
【海の京都観光圏：夕日ヶ浦/久美浜】：2022年度		476	15.8	31.3	23.5	11.1	1.9	0.8	—	10.9	4.6	70.6	2.7	5.54	476	15.1	27.3	22.3	14.7	1.7	0.2	0.4	12.0	6.3	64.7	2.3	5.46			
総合満足度別																														
大変満足		175	29.7	33.7	15.4	5.7	1.1	—	—	10.9	3.4	78.9	1.1	5.99	175	27.4	29.7	17.1	8.6	0.6	—	1.1	10.9	4.6	74.3	1.7	5.83			
満足		209	8.6	34.9	30.1	12.4	2.4	1.0	—	9.1	1.4	73.7	3.4	5.36	209	8.1	31.1	26.3	16.3	2.4	—	—	11.5	4.3	65.6	2.4	5.31			
やや満足		62	6.5	24.2	32.3	14.5	3.2	—	—	14.5	4.8	62.9	3.2	5.20	62	9.7	17.7	32.3	17.7	3.2	—	—	14.5	4.8	59.7	3.2	5.16			
満足・計以外		16	—	6.3	6.3	50.0	—	—	—	25.0	—	12.5	12.5	3.92	16	—	6.3	6.3	56.3	—	—	—	25.0	—	12.5	6.3	4.08			
同行者別																														
子供連れ家族・計		166	9.6	28.3	26.5	11.5	1.2	—	—	15.7	6.0	64.5	2.4	5.39	166	9.6	24.7	22.3	15.1	2.4	—	0.6	18.1	7.2	56.6	3.0	5.29			
大人の家族（18歳以上の子供含む）		61	18.0	41.0	18.0	8.2	3.3	—	—	8.2	3.3	77.1	3.3	5.70	61	19.7	31.2	18.0	19.7	—	—	—	8.2	3.3	68.9	—	5.57			
夫婦		136	18.4	35.3	25.7	8.8	1.5	0.7	—	4.4	5.2	79.4	2.2	5.64	136	15.4	30.2	26.5	14.0	1.5	—	0.7	4.4	7.4	72.1	2.2	5.47			
カッパル		25	24.0	20.0	20.0	8.0	4.0	—	—	24.0	—	64.0	4.0	5.68	25	24.0	24.0	12.0	8.0	4.0	—	—	24.0	4.0	60.0	4.0	5.78			
友人		69	14.5	27.5	23.2	17.4	1.5	1.5	—	11.6	2.9	65.2	2.9	5.37	69	18.8	23.2	24.6	13.0	—	1.5	—	13.0	5.8	66.7	1.5	5.54			
職場や団体		2	—	50.0	—	50.0	—	—	—	—	—	50.0	—	5.00	2	—	50.0	—	50.0	—	—	—	—	—	50.0	—	5.00			
ひとり		10	60.0	20.0	—	—	10.0	—	—	10.0	—	80.0	10.0	6.33	10	30.0	40.0	10.0	—	10.0	—	—	—	10.0	—	80.0	10.0	5.89		
その他		5	20.0	40.0	—	40.0	—	—	—	—	—	60.0	—	5.40	5	20.0	40.0	—	40.0	—	—	—	—	—	—	60.0	—	5.40		
性別																														
男性		187	10.7	31.6	24.1	13.9	3.2	1.1	—	10.2	5.4	66.3	4.3	5.35	187	13.9	24.1	21.9	18.7	2.1	—	0.5	11.2	7.5	59.9	2.7	5.33			
女性		280	19.3	31.4	22.5	9.3	1.1	0.7	—	11.8	3.9	73.2	1.8	5.67	280	16.1	29.6	21.8	12.1	1.4	0.4	0.4	12.9	5.4	67.5	2.1	5.54			
年代別																														
10代		5	20.0	—	20.0	—	—	—	—	60.0	—	40.0	—	6.00	5	40.0	—	—	—	—	—	—	—	60.0	—	40.0	—	7.00		
20代		34	26.5	23.5	26.5	5.9	2.9	—	—	14.7	—	76.5	2.9	5.76	34	29.4	17.7	29.4	5.9	2.9	—	—	14.7	—	76.5	2.9	5.76			
30代		75	20.0	18.7	20.0	10.7	1.3	2.7	—	22.7	4.0	58.7	4.0	5.51	75	18.7	22.7	13.3	12.0	1.3	1.3	—	25.3	5.3	54.7	2.7	5.60			
40代		107	12.2	35.5	20.6	15.9	0.9	1.9	—	8.4	4.7	68.2	2.8	5.42	107	13.1	28.0	21.5	18.7	0.9	—	0.9	12.2	4.7	62.6	1.9	5.36			
50代		88	11.4	33.0	26.1	9.1	3.4	—	—	14.8	2.3	70.5	3.4	5.48	88	9.1	26.1	28.4	13.6	4.6	—	—	14.8	3.4	63.6	4.6	5.26			
60代		79	17.7	35.4	24.1	12.7	2.5	—	—	3.8	3.8	77.2	2.5	5.58	79	15.2	32.9	21.5	20.3	1.3	—	—	3.8	5.1	69.6	1.3	5.44			
70代以上		77	13.0	37.7	24.7	10.4	1.3	—	—	1.3	11.7	75.3	1.3	5.58	77	13.0	31.2	22.1	14.3	—	—	—	1.3	18.2	66.2	—	5.53			
居住エリア別																														
対象エリア内		129	21.7	31.0	21.7	9.3	1.6	1.6	—	10.1	3.1	74.4	3.1	5.66	129	19.4	27.1	18.6	14.0	1.6	0.8	0.8	12.4	5.4	65.1	3.1	5.53			
対象エリア外		342	13.5	31.6	23.7	12.0	2.1	0.6	—	11.4	5.3	68.7	2.6	5.49	342	13.5	27.5	23.1	15.2	1.8	—	0.3	12.0	6.7	64.0	2.1	5.42			
来訪回数別																														
初めて		127	12.6	27.6	26.0	13.4	1.6	0.8	—	13.4	4.7	66.1	2.4	5.41	127	15.8	24.4	23.6	12.6	2.4	—	0.8	15.0	5.5	63.8	3.2	5.45			
リピーター		340	17.4	33.2	23.2	10.6	2.1	0.9	—	10.3	2.4	73.8	2.9	5.58	340	15.3	28.8	22.4	15.9	1.5	0.3	0.3	11.2	4.4	66.5	2.1	5.46			
滞在時間別																														
日帰り・計		111	14.4	37.8	23.4	11.7	1.8	—	—	9.0	1.8	75.7	1.8	5.58	111	15.3	36.9	22.5	10.8	2.7	—	—	9.0	2.7	74.8	2.7	5.58			
宿泊・計		356	16.6	30.1	23.9	11.2	2.0	1.1	—	11.8	3.4	70.5	3.1	5.53	356	15.5	25.0	22.8	16.3	1.1	0.3	0.6	13.2	5.3	63.2	2.0	5.42			
来訪時期別																														
夏季調査：2022年度		249	14.1	28.5	23.7	12.1	2.4	0.4	—	13.7	5.2	66.3	2.8	5.48	249	13.7	24.1	21.3	15.7	2.8	—	0.8	15.3	6.4	59.0	3.6	5.34			
冬季調査：2022年度		227	17.6	34.4	23.4	10.1	1.3	1.3	—	7.9	4.0	75.3	2.6	5.60	227	16.7	30.8	23.4	13.7	0.4	0.4	—	8.4	6.2	70.9	0.9	5.57			
調査地点別																														
夕日ヶ浦・計		302	16.2	32.1	22.5	10.9	2.0	1.0	—	9.6	5.6	70.9	3.0	5.55	302	14.2	27.5	22.5	15.2	1.3	—	0.3	10.6	8.3	64.2	1.7	5.45			
久美浜・計		170	14.1	30.0	25.9	11.8	1.8	0.6	—	13.5	2.4	70.0	2.4	5.49	170	15.9	27.7	22.4	14.1	2.4	0.6	—	14.7	2.4	65.9	2.9	5.47			
宿泊施設・計		139	18.7	29.5	25.2	8.6	1.4	1.4	—	5.0	10.1	73.4	2.9	5.60	139	15.8	26.6	23.7	14.4	0.7	0.7	—	5.0	13.0	66.2	1.4	5.49			
宿泊施設以外		105	16.2	38.1	22.9	9.5	1.9	—	—	10.5	1.0	77.1	1.9	5.65	105	16.2	36.2	22.9	9.5	3.8	—	—	10.5	1.0	75.2	3.8	5.58			
WEB回答		51	17.7	47.1	7.8	9.8	2.0	—	—	13.7	2.0	72.6	2.0	5.81	51	15.7	37.3	15.7	7.8	—	—	2.0	17.7	3.9	68.6	2.0	5.68			
地点不明		4	50.0	25.0	—	—	—	—	—	—	—	25.0	75.0	6.67	4	50.0	—	—	—	—	—	—	25.0	—	25.0	50.0	25.0	5.00		
海の京都観光圏：夕日ヶ浦/久美浜：2022																														

■ 本地域での景観や食事、体験、宿泊、移動、情報収集などについて（全体/単一回答）

Q11. 本地域での景観や食事、体験、宿泊、移動、情報収集などについては、どのように感じられましたか？（〇は、それぞれ1つ）

		⑨ 体験プログラムやツアーの内容がよかった (%)											⑩ 体験プログラムやツアーのガイドがよかった (%)															
		そう思う・計					そう思わない・計					未体験	無回答	そう思う・計					そう思わない・計					未体験	無回答	そう思う・計	そう思わない・計	加重 平均値
調査数		大変 そう思う	そう思う	やや思う	どちらでも ない	あまり 思わない	思わない	全く 思わない	未体験	無回答	そう思う・ 計			そう 思わない ・計	加重 平均値	大変 そう思う	そう思う	やや思う	どちらでも ない	あまり 思わない	思わない	全く 思わない	未体験					
全観光圏：2022年度・合計		9,507	10.8	8.9	5.5	6.1	0.8	0.2	0.1	49.9	17.7	25.1	1.1	5.66	9,507	10.3	8.1	5.1	6.2	0.8	0.2	0.1	50.6	18.6	23.5	1.1	5.65	
【海の京都観光圏：夕日ヶ浦/久美浜】：2019年度		737	1.6	1.6	2.6	3.3	0.4	0.5	—	48.0	41.9	5.8	1.0	4.92	737	1.8	1.5	2.4	3.3	0.5	0.5	—	47.9	42.1	5.7	1.1	4.91	
【海の京都観光圏：夕日ヶ浦/久美浜】：2020年度		332	1.5	4.2	2.4	4.2	0.9	—	—	55.7	31.0	8.1	0.9	5.09	332	1.5	3.9	2.1	4.2	0.6	—	0.3	56.3	31.0	7.5	0.9	5.02	
【海の京都観光圏：夕日ヶ浦/久美浜】：2021年度		266	3.8	2.6	2.6	3.8	0.4	—	—	66.5	20.3	9.0	0.4	5.43	266	3.8	3.4	1.9	3.8	—	—	—	66.9	20.3	9.0	—	5.56	
【海の京都観光圏：夕日ヶ浦/久美浜】：2022年度		476	3.8	3.4	3.2	3.8	0.2	0.4	0.2	64.1	21.0	10.3	0.8	5.31	476	3.8	2.3	3.2	4.2	0.4	0.4	0.2	64.5	21.0	9.2	1.1	5.19	
総合満足度別	大変満足	175	8.6	4.6	2.9	3.4	—	—	—	56.6	24.0	16.0	—	5.94	175	8.6	4.0	2.9	4.0	—	—	—	56.6	24.0	15.4	—	5.88	
	満足	209	1.4	3.4	2.9	4.3	—	—	0.5	69.9	17.7	7.7	0.5	5.00	209	1.4	1.9	2.4	4.8	—	—	0.5	70.8	18.2	5.7	0.5	4.83	
	やや満足	62	—	1.6	4.8	—	—	—	—	80.7	12.9	6.5	—	5.25	62	—	—	4.8	1.6	—	—	—	80.7	12.9	4.8	—	4.75	
	満足・計以外	16	—	—	6.3	12.5	6.3	12.5	—	56.3	6.3	6.3	18.8	3.57	16	—	—	12.5	12.5	6.3	12.5	—	56.3	—	12.5	18.8	3.57	
同行者別	子供連れ家族・計	166	4.2	3.0	2.4	2.4	—	0.6	—	71.7	15.7	9.6	0.6	5.33	166	4.2	3.0	2.4	2.4	—	0.6	—	71.7	15.7	9.6	0.6	5.57	
	大人の家族（18歳以上の子供含む）	61	3.3	4.9	3.3	3.3	—	—	—	72.1	13.1	11.5	—	5.56	61	3.3	—	3.3	6.6	—	—	—	73.8	13.1	6.6	—	5.00	
	夫婦	136	—	1.5	2.2	6.6	0.7	—	—	56.6	32.4	3.7	0.7	4.40	136	—	0.7	2.9	5.9	1.5	—	—	56.6	32.4	3.7	1.5	4.27	
	カッパル	25	12.0	4.0	—	4.0	—	—	4.0	64.0	12.0	16.0	4.0	5.33	25	12.0	4.0	—	4.0	—	—	4.0	64.0	12.0	16.0	4.0	5.33	
	友人	69	5.8	5.8	5.8	1.5	—	1.5	—	58.0	21.7	17.4	1.5	5.57	69	5.8	5.8	4.4	2.9	—	1.5	—	58.0	21.7	15.9	1.5	5.50	
	職場や団体	2	—	—	—	—	—	—	—	100.0	—	—	—	—	2	—	—	—	—	—	—	—	100.0	—	—	—	—	
	ひとり	10	10.0	—	10.0	—	—	—	—	70.0	10.0	20.0	—	6.00	10	10.0	—	10.0	—	—	—	—	70.0	10.0	20.0	—	6.00	
	その他	5	20.0	20.0	20.0	20.0	—	—	—	—	20.0	60.0	—	5.50	5	20.0	—	20.0	20.0	—	—	—	20.0	20.0	40.0	—	5.33	
性別	男性	187	3.2	3.2	5.4	5.4	0.5	0.5	—	60.4	21.4	11.8	1.1	5.09	187	3.2	2.1	5.4	5.9	0.5	0.5	—	61.0	21.4	10.7	1.1	5.00	
	女性	280	3.9	3.2	1.4	2.5	—	0.4	0.4	68.2	20.0	8.6	0.7	5.52	280	3.9	2.5	1.1	2.9	0.4	0.4	0.4	68.6	20.0	7.5	1.1	5.38	
年代別	10代	5	—	—	—	—	—	—	—	100.0	—	—	—	—	5	—	—	—	—	—	—	—	100.0	—	—	—	—	
	20代	34	20.6	5.9	2.9	5.9	—	—	—	58.8	5.9	29.4	—	6.17	34	20.6	2.9	2.9	8.8	—	—	—	58.8	5.9	26.5	—	6.00	
	30代	75	5.3	2.7	1.3	2.7	—	1.3	—	74.7	12.0	9.3	1.3	5.50	75	5.3	2.7	1.3	2.7	—	1.3	—	74.7	12.0	9.3	1.3	5.50	
	40代	107	3.7	3.7	2.8	2.8	—	0.9	—	68.2	17.8	10.3	0.9	5.40	107	3.7	3.7	1.9	3.7	—	0.9	—	68.2	17.8	9.4	0.9	5.33	
	50代	88	2.3	2.3	5.7	3.4	—	—	—	75.0	11.4	10.2	—	5.25	88	2.3	1.1	8.0	3.4	—	—	—	75.0	10.2	11.4	—	5.15	
	60代	79	—	1.3	3.8	3.8	1.3	—	1.3	58.2	30.4	5.1	2.5	4.11	79	—	—	1.3	5.1	1.3	—	1.3	60.8	30.4	1.3	2.5	3.57	
	70代以上	77	—	5.2	1.3	5.2	—	—	—	46.8	41.6	6.5	—	5.00	77	—	2.6	2.6	3.9	1.3	—	—	46.8	42.9	5.2	1.3	4.63	
居住エリア別	対象エリア内	129	3.9	3.9	1.6	5.4	—	0.8	0.8	68.8	14.0	9.3	1.6	5.05	129	3.9	1.6	3.1	6.2	—	0.8	0.8	70.5	13.2	8.5	1.6	4.86	
	対象エリア外	342	3.5	3.2	3.5	2.9	0.3	0.3	—	62.6	23.7	10.2	0.6	5.43	342	3.5	2.6	2.9	3.2	0.6	0.3	—	62.9	24.0	9.1	0.9	5.33	
来訪回数別	初めて	127	5.5	2.4	1.6	3.2	0.8	—	0.8	66.9	18.9	9.5	1.6	5.39	127	5.5	1.6	2.4	3.9	0.8	—	0.8	66.9	18.1	9.5	1.6	5.26	
	リピーター	340	3.2	3.8	3.8	4.1	—	0.6	—	64.4	20.0	10.9	0.6	5.28	340	3.2	2.7	3.5	4.4	0.3	0.6	—	65.0	20.3	9.4	0.9	5.16	
滞在時間別	日帰り・計	111	1.8	4.5	0.9	—	—	—	0.9	82.9	9.0	7.2	0.9	5.56	111	1.8	4.5	1.8	—	—	—	0.9	82.9	8.1	8.1	0.9	5.50	
	宿泊・計	356	4.5	3.1	3.9	5.1	0.3	0.6	—	59.6	23.0	11.5	0.8	5.27	356	4.5	1.7	3.7	5.6	0.6	0.6	—	60.1	23.3	9.8	1.1	5.14	
来訪時期別	夏季調査：2022年度	249	4.0	2.8	3.2	4.0	0.4	0.4	0.4	68.7	16.1	10.0	1.2	5.21	249	4.0	2.0	4.4	4.0	0.4	0.4	0.4	68.7	15.7	10.4	1.2	5.15	
	冬季調査：2022年度	227	3.5	4.0	3.1	3.5	—	0.4	—	59.0	26.4	10.6	0.4	5.42	227	3.5	2.6	1.8	4.4	0.4	0.4	—	59.9	26.9	7.9	0.9	5.23	
調査地点別	夕日ヶ浦・計	302	4.3	3.6	3.0	3.3	—	0.3	0.3	56.6	28.5	10.9	0.7	5.44	302	4.3	2.3	2.7	3.6	0.3	0.3	0.3	57.3	28.8	9.3	1.0	5.31	
	久美浜・計	170	1.8	2.9	3.5	4.1	0.6	0.6	—	78.8	7.7	8.2	1.2	4.96	170	1.8	2.4	4.1	4.7	0.6	0.6	—	78.8	7.1	8.2	1.2	4.88	
	宿泊施設・計	139	4.3	2.9	2.9	3.6	—	0.7	—	46.0	39.6	10.1	0.7	5.40	139	4.3	1.4	1.4	3.6	0.7	0.7	—	47.5	40.3	7.2	1.4	5.24	
	宿泊施設以外	105	1.9	1.9	1.0	—	—	—	—	91.4	3.8	4.8	—	6.20	105	1.9	1.9	1.0	—	—	—	—	91.4	3.8	4.8	—	6.20	
	WEB回答	51	5.9	7.8	3.9	7.8	—	—	—	68.6	5.9	17.7	—	5.46	51	5.9	5.9	3.9	9.8	—	—	—	68.6	5.9	15.7	—	5.31	
	地点不明	4	50.0	—	—	25.0	—	—	—	—	25.0	50.0	—	6.00	4	50.0	—	—	25.0	—	—	—	—	25.0	50.0	—	6.00	
海の京都観光圏：夕日ヶ浦/久美浜：2022年度 外国語票		1	—	—	—	—	—	—	—	100.0	—	—	—	—	1	—	—	—	—	—	—	—	100.0	—	—	—	—	

+10 : 『全観光圏：2022年度・合計』より10ポイント以上高い数値に網掛け
+5 : 『全観光圏：2022年度・合計』より5ポイント以上10ポイント未満高い数値に網掛け
-5 : 『全観光圏：2022年度・合計』より5ポイント以上10ポイント未満低い数値に網掛け
-10 : 『全観光圏：2022年度・合計』より10ポイント以上低い数値に網掛け

■ 本地域での景観や食事、体験、宿泊、移動、情報収集などについて（全体/単一回答）

Q11. 本地域での景観や食事、体験、宿泊、移動、情報収集などについては、どのように感じられましたか？（○は、それぞれ1つ）

	調査数	① 地域内の移動が快適だと感じた (%)										② 地域に行ってから容易に情報収集ができた (%)														
		そう思う・計				そう思わない・計			未体験	無回答	そう思う・計	そう思わない・計	加重 平均値	そう思う・計				そう思わない・計			未体験	無回答	そう思う・計	そう思わない・計	加重 平均値	
		大変 そう思う	そう思う	やや思う	どちらでもない	あまり 思わない	思わない	全く 思わない						大変 そう思う	そう思う	やや思う	どちらでもない	あまり 思わない	思わない	全く 思わない						大変 そう思う
全観光圏：2022年度・合計	9,507	16.7	20.5	19.5	16.9	5.9	2.0	1.2	7.3	10.0	56.7	9.2	5.17	9,507	16.5	21.4	19.7	15.9	4.4	1.5	0.6	8.8	11.4	57.6	6.5	5.29
【海の京都観光圏：夕日ヶ浦/久美浜】：2019年度	737	7.1	14.8	21.4	20.0	9.5	3.7	1.8	5.3	16.6	43.3	14.9	4.64	737	5.4	10.7	18.2	20.1	11.3	4.6	2.2	10.0	17.5	34.3	18.1	4.40
【海の京都観光圏：夕日ヶ浦/久美浜】：2020年度	*	*	*	*	*	*	*	*	*	*	*	*	*	*	*	*	*	*	*	*	*	*	*	*	*	*
【海の京都観光圏：夕日ヶ浦/久美浜】：2021年度	266	10.5	16.2	19.2	23.3	7.1	1.5	1.1	9.4	11.7	45.9	9.8	4.88	266	7.9	16.5	21.4	22.2	4.9	3.0	0.8	11.7	11.7	45.9	8.7	4.85
【海の京都観光圏：夕日ヶ浦/久美浜】：2022年度	476	9.5	16.6	22.9	24.6	6.5	2.1	0.4	10.3	7.1	49.0	9.0	4.88	476	8.6	17.4	22.3	23.3	5.0	1.7	0.4	12.8	8.4	48.3	7.1	4.93
総合満足度別																										
大変満足	175	22.3	20.6	26.3	14.3	3.4	0.6	0.6	8.0	4.0	69.1	4.6	5.46	175	21.1	22.3	21.1	17.1	1.7	—	0.6	10.3	5.7	64.6	2.3	5.50
満足	209	2.4	18.2	23.4	31.1	6.7	1.9	0.5	10.1	5.7	44.0	9.1	4.65	209	1.9	18.7	25.8	25.8	6.7	1.4	—	12.4	7.2	46.4	8.1	4.74
やや満足	62	1.6	8.1	17.7	33.9	12.9	6.5	—	12.9	6.5	27.4	19.4	4.16	62	—	8.1	21.0	30.7	11.3	4.8	1.6	16.1	6.5	29.0	17.7	4.15
満足・計以外	16	—	—	6.3	37.5	12.5	6.3	—	37.5	—	6.3	18.8	3.70	16	—	—	6.3	43.8	—	12.5	—	37.5	—	6.3	12.5	3.70
同行者別																										
子供連れ家族・計	166	10.8	18.7	24.7	25.3	4.2	2.4	0.6	7.8	5.4	54.2	7.2	4.97	166	8.4	17.5	22.9	24.7	5.4	1.8	—	12.1	7.2	48.8	7.2	4.92
大人の家族（18歳以上の子供含む）	61	4.9	21.3	24.6	21.3	6.6	—	—	14.8	6.6	50.8	6.6	4.96	61	6.6	23.0	23.0	24.6	—	—	—	14.8	8.2	52.5	—	5.15
夫婦	136	9.6	14.0	22.8	25.0	7.4	2.2	—	10.3	8.8	46.3	9.6	4.84	136	7.4	16.2	23.5	23.5	6.6	1.5	0.7	9.6	11.0	47.1	8.8	4.83
カッパル	25	20.0	16.0	12.0	20.0	8.0	4.0	4.0	16.0	—	48.0	16.0	4.91	25	20.0	20.0	8.0	16.0	4.0	4.0	4.0	24.0	—	48.0	12.0	5.11
友人	69	5.8	14.5	23.2	26.1	10.1	2.9	—	8.7	8.7	43.5	13.0	4.65	69	8.7	15.9	23.2	23.2	7.3	1.5	—	13.0	7.3	47.8	8.7	4.89
職場や団体	2	—	—	—	50.0	—	—	—	—	50.0	—	—	4.00	2	—	—	—	50.0	—	—	—	—	50.0	—	—	4.00
ひとり	10	10.0	20.0	—	20.0	10.0	—	—	30.0	10.0	30.0	10.0	5.00	10	10.0	20.0	10.0	10.0	—	10.0	—	30.0	10.0	40.0	10.0	5.00
その他	5	20.0	—	40.0	40.0	—	—	—	—	—	60.0	—	5.00	5	20.0	—	40.0	20.0	—	—	—	20.0	—	60.0	—	5.25
性別																										
男性	187	7.5	19.8	23.5	23.0	5.4	1.1	0.5	10.2	9.1	50.8	7.0	4.95	187	6.4	20.3	25.1	20.3	3.7	2.7	0.5	11.8	9.1	51.9	7.0	4.94
女性	280	10.7	14.6	21.4	26.1	7.5	2.9	0.4	10.7	5.7	46.8	10.7	4.82	280	10.0	15.7	19.6	25.4	6.1	1.1	0.4	13.9	7.9	45.4	7.5	4.92
年代別																										
10代	5	—	—	40.0	—	—	40.0	—	20.0	—	40.0	40.0	3.50	5	20.0	—	40.0	—	—	20.0	—	20.0	—	60.0	20.0	4.75
20代	34	17.7	14.7	20.6	20.6	—	—	2.9	2.9	—	52.9	23.5	4.76	34	20.6	20.6	14.7	17.7	14.7	2.9	—	8.8	—	55.9	17.7	5.07
30代	75	10.7	16.0	20.0	22.7	6.7	4.0	1.3	13.3	5.3	46.7	12.0	4.80	75	12.0	14.7	18.7	22.7	5.3	4.0	1.3	14.7	6.7	45.3	10.7	4.85
40代	107	14.0	18.7	22.4	29.9	2.8	1.9	—	7.5	2.8	55.1	4.7	5.06	107	11.2	22.4	23.4	28.0	1.9	—	—	9.4	3.7	57.0	1.9	5.15
50代	88	3.4	20.5	22.7	29.6	8.0	3.4	—	9.1	3.4	46.6	11.4	4.68	88	3.4	17.1	18.2	29.6	5.7	3.4	1.1	15.9	5.7	38.6	10.2	4.59
60代	79	11.4	19.0	24.1	20.3	6.3	—	—	11.4	7.6	54.4	6.3	5.11	79	6.3	20.3	27.9	16.5	6.3	—	—	13.9	8.9	54.4	6.3	5.05
70代以上	77	3.9	7.8	23.4	22.1	5.2	—	—	14.3	23.4	35.1	5.2	4.73	77	3.9	9.1	24.7	20.8	3.9	—	—	13.0	24.7	37.7	3.9	4.81
居住エリア別																										
対象エリア内	129	11.6	17.8	14.0	22.5	5.4	3.9	0.8	17.1	7.0	43.4	10.1	4.91	129	9.3	20.2	15.5	20.2	3.9	2.3	1.6	18.6	8.5	45.0	7.8	4.97
対象エリア外	342	8.5	16.4	26.0	25.4	7.0	1.5	0.3	7.6	7.3	50.9	8.8	4.86	342	8.2	16.4	24.9	24.3	5.6	1.5	—	10.8	8.5	49.4	7.0	4.91
来訪回数別																										
初めて	127	8.7	15.0	18.1	29.1	11.0	2.4	0.8	10.2	4.7	41.7	14.2	4.66	127	7.9	16.5	18.1	28.4	7.1	2.4	0.8	12.6	6.3	42.5	10.2	4.75
リピーター	340	10.0	17.7	25.3	23.5	5.0	2.1	0.3	10.3	5.9	52.9	7.4	4.96	340	9.1	18.2	24.4	22.1	4.4	1.5	0.3	12.9	7.1	51.8	6.2	5.00
滞在時間別																										
日帰り・計	111	3.6	14.4	18.0	28.8	9.0	2.7	—	17.1	6.3	36.0	11.7	4.57	111	3.6	17.1	16.2	27.9	10.8	2.7	—	14.4	7.2	36.9	13.5	4.58
宿泊・計	356	11.5	17.7	24.7	23.9	5.9	2.0	0.6	8.4	5.3	53.9	8.4	4.96	356	10.4	18.0	24.7	22.2	3.4	1.4	0.6	12.6	6.7	53.1	5.3	5.04
来訪時期別																										
夏季調査：2022年度	249	10.0	16.9	24.5	22.5	7.2	2.8	0.4	9.6	6.0	51.4	10.4	4.88	249	8.8	16.9	23.7	23.7	5.2	2.4	—	12.1	7.2	49.4	7.6	4.92
冬季調査：2022年度	227	8.8	16.3	21.2	26.9	5.7	1.3	0.4	11.0	8.4	46.3	7.5	4.87	227	8.4	18.1	20.7	22.9	4.9	0.9	0.9	13.7	9.7	47.1	6.6	4.95
調査地点別																										
夕日ヶ浦・計	302	11.9	18.5	23.5	22.2	4.6	1.7	0.7	8.0	8.9	54.0	7.0	5.04	302	10.6	18.2	23.8	21.2	3.0	1.0	0.7	11.9	9.6	52.7	4.6	5.08
久美浜・計	170	4.7	13.5	21.8	28.8	10.0	2.9	—	14.7	3.5	40.0	12.9	4.58	170	4.7	15.9	19.4	27.7	8.8	2.9	—	14.7	5.9	40.0	11.8	4.64
宿泊施設・計	139	12.2	13.0	25.9	23.7	3.6	2.2	0.7	7.2	11.5	51.1	6.5	4.97	139	10.8	12.2	25.2	23.0	1.4	1.4	1.4	10.1	14.4	48.2	4.3	4.97
宿泊施設以外	105	2.9	16.2	18.1	28.6	9.5	1.9	—	18.1	4.8	37.1	11.4	4.59	105	2.9	21.9	16.2	26.7	10.5	1.9	—	14.3	5.7	41.0	12.4	4.68
WEB回答	51	5.9	29.4	21.6	23.5	5.9	—	—	11.8	2.0	56.9	5.9	5.07	51	9.8	31.4	23.5	9.8	2.0	2.0	—	19.6	2.0	64.7	3.9	5.40
地点不明	4	25.0	—	25.0	25.0	—	—	—	—	25.0	50.0	—	5.33	4	25.0	25.0	25.0	—	—	—	—	—	25.0	75.0	—	6.00
海の京都観光圏：夕日ヶ浦/久美浜：2022年度 外国語票	1	—	—	100.0	—	—	—	—	—	—	100.0	—	5.00	1	—	—	—	—	—	—	—	100.0	—	—	—	—

+10 : 『全観光圏：2022年度・合計』より10ポイント以上高い数値に網掛け
+5 : 『全観光圏：2022年度・合計』より5ポイント以上10ポイント未満高い数値に網掛け
-5 : 『全観光圏：2022年度・合計』より5ポイント以上10ポイント未満低い数値に網掛け
-10 : 『全観光圏：2022年度・合計』より10ポイント以上低い数値に網掛け

【*】は該当項目なし

5. 地域のコロナ対策への安心度 ※全体に対するコメントは調査サマリーに記載

▶総合満足度別にみると、大変満足層では『とても安心できた』が61%。満足度が高い層ほど、安心度に対する評価も高くなる傾向。

▶同行者別にみると、いずれも『安心できた・計』が9割を超え非常に高い評価。

■地域のコロナ対策への安心度（全体/単一回答）

Q13. 本地域のコロナ対策について、どの程度安心できましたか。（〇は、1つだけ）

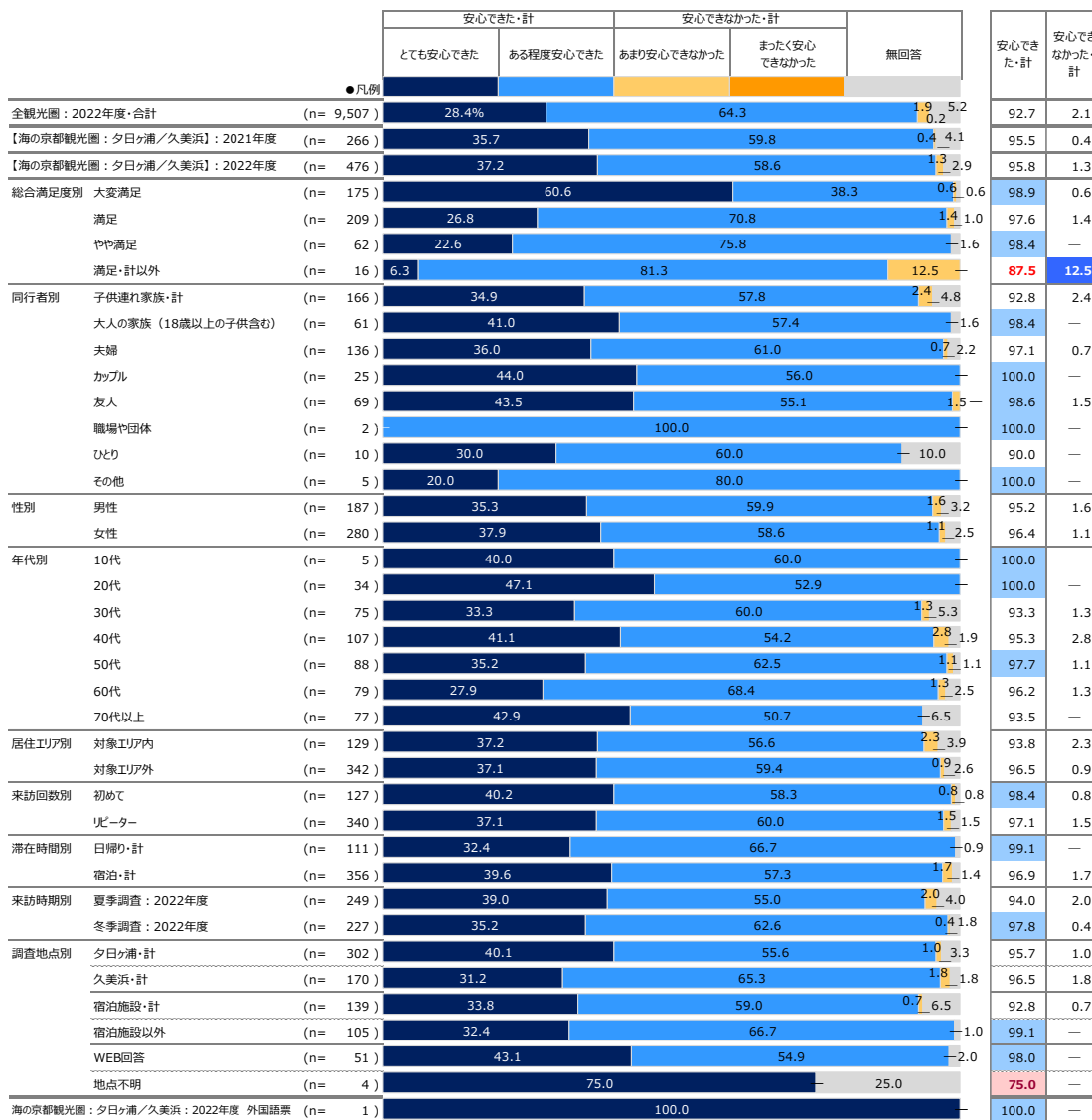

『全観光圏：2022年度・合計』より10ポイント以上高い数値に網掛け：+10
 『全観光圏：2022年度・合計』より5ポイント以上10ポイント未満高い数値に網掛け：+5
 『全観光圏：2022年度・合計』より5ポイント以上10ポイント未満低い数値に網掛け：-5
 『全観光圏：2022年度・合計』より10ポイント以上低い数値に網掛け：-10

6. 本地域での観光における不満点・改善点

● 本地域での観光における、不満点や改善点があったと答えたのは全体の32%。『ひとつもなかった』は61%。

● 昨年度と同水準。

- ▶ 総合満足度別にみると、満足度が高い層ほど『ひとつもなかった』割合は高く、大変満足層では76%。
- ▶ 同行者別にみると、『ひとつもなかった』割合が最も高いのは友人（68%）。ついで大人の家族（66%）。（n=20以上）
- ▶ 来訪回数別にみると、『ひとつもなかった』という割合はリピーター層の方が高い。
- ▶ 滞在時間別にみると、『ひとつもなかった』という割合は日帰りの方が高い。
- ▶ 来訪時期別にみると、『ひとつもなかった』という割合は冬季の方が高い。
- ▶ 調査地点別にみると、『ひとつもなかった』という割合は夕日ヶ浦よりも久美浜の方がやや高い。
- ▶ 『ひとつもなかった』割合は全観光圏と同程度。

■ 本地域での観光における不満点・改善点の有無（全体/単一回答）

Q14. 本地域での観光において「不満」や「もっとここがこうだったら良いのに」と感じたことはありませんか。（○は、1つだけ）

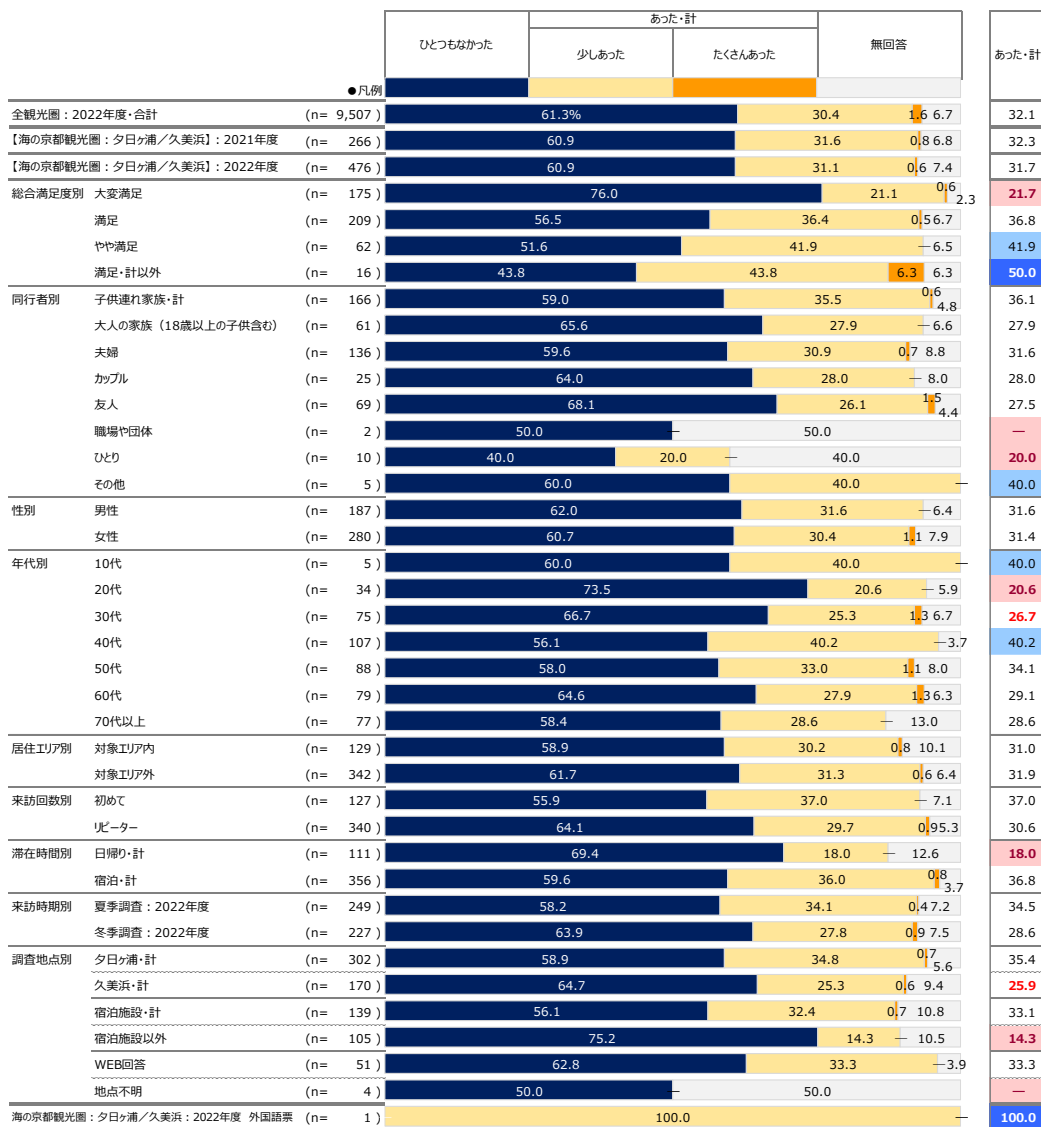

『全観光圏：2022年度・合計』より10ポイント以上高い数値に網掛け：+10
『全観光圏：2022年度・合計』より5ポイント以上10ポイント未満高い数値に網掛け：+5
『全観光圏：2022年度・合計』より5ポイント以上10ポイント未満低い数値に網掛け：-5
『全観光圏：2022年度・合計』より10ポイント以上低い数値に網掛け：-10

6. 本地域での観光における不満点・改善点 - 具体的な内容 -

▶ 本地域での観光における不満点・改善点が「たくさんあった」方、および「少しあった」と回答し総合満足度が5以下だった方の具体的な記述を抜粋（全FAは別途一覧をご参照ください）

問15 本地域観光における不満点や改善要望（具体的内容）	問14 不満や改善点の有無	問8 総合満足度	問10 再来訪意向	基本属性			問2 同行者	問7 滞在時間	問6 来訪回数
				性別	年代	居住地			
まわりに土産屋さんや海以外のレジャーを楽しめる場所があまりなかった。	たくさん	6	2	女	50代	大阪	子連れ（未就学）	一泊二日	六～九回目
建物の老朽化（風切り音が若干うるさい）	少し	3	3	男	60代	兵庫	夫婦	一泊二日	初めて
オシャレな店が少ない	少し	4	4	女	10代	兵庫	子連れ（小学生以上）	日帰り（半日）	五回目
新しい店が増えてほしい	少し	4	4	女	50代	京都	夫婦	日帰り（半日）	十回目以上
砂浜に花火のカスと見られるゴミがたくさん落ちていた。	少し	5	5	男	50代	愛知	子連れ（小学生以上）	一泊二日	三回目
コンビニが欲しい	少し	5	4	男	20代	京都	カップル	一泊二日	初めて
浜に海の家があると助かります（民宿側の浜）	少し	5	7	女	40代	京都	子連れ（未就学）	一泊二日	十回目以上
宿泊する上で感染対策に力を入れているのが大変良かった	少し	5	5	女	30代	兵庫	子連れ（未就学）	一泊二日	十回目以上
ホテル等、景色を最高ののですが、まわりに何も無いところが少し不便です	少し	5	6	女	50代	愛媛	夫婦	一泊二日	四回目
コンビニなどが近くにできればいいのに…	少し	5	4	女	60代	兵庫	子連れ（小学生以上）	一泊二日	三回目
風呂のマットがぬれており気にかかった…。	少し	5	4	女	50代	大阪	大人の家族	一泊二日	三回目
道がせまい（自転車をよけるのが大変だった）	少し	5	6	女	40代	京都	子連れ（未就学）	一泊二日	四回目
町内にタクシー等が少なく移動が大変である。	少し	5	4	男	30代	大阪	夫婦	一泊二日	二回目
場所がわかりづらいです。	少し	5	4	女	30代	和歌山	友人	日帰り（1日）	初めて
（食事）飲食店が少ない	少し	5	5	男	50代	大阪	ひとり	日帰り（半日）	二回目
移動するのに交通機関が不便、便数少ない	少し	5	4	男	10代	兵庫	カップル	日帰り（半日）	初めて
観光地が少なく地元の人も進める場所が自信がなかった	少し	5	5	男	70代以上	京都	夫婦	一泊二日	四回目
天気が悪いときの見る施設が少ない。	少し	5	6	女	60代	大阪	夫婦	一泊二日	五回目
ガソリンスタンドがない。	少し	5	6	男	60代	和歌山	大人の家族	一泊二日	初めて
宿屋街の道がせまい。	少し	5	2	男	40代	兵庫	夫婦	一泊二日	二回目
コンビニが少ない。	少し	5	4	女	50代	京都	夫婦	一泊二日	二回目
くだもの店で地域クーポンが使えなかった。	少し	5	5	男	70代以上	兵庫	夫婦	一泊二日	初めて
となりの部屋の戸を締める音（柱にあたる音）がよくひびいて落着かない。→部屋はとなりにしないのが鉄則。	少し	5	5	男	60代	三重	ひとり	一泊二日	四回目
道路情報がもう少し詳しい方がよい。	少し	5	2	男	70代以上	香川	友人	一泊二日	初めて
温泉がもう少したくさんあればと思った。そと湯の送迎時間が限られていた	少し	5	2	女	40代	大阪	子連れ（未就学）	一泊二日	三回目

付録) 3. 図表データ集：調査結果詳細③

個別設問

1. 訪問場所やスポット、イベント、体験したこと

■ 訪問場所やスポット、イベント、体験したこと (全体/複数回答)

Q16-1. 今回の本地域での滞在中に、あなたが訪れた場所やスポット、イベント、体験されたことをすべてお選びください。(〇は、いくつでも)

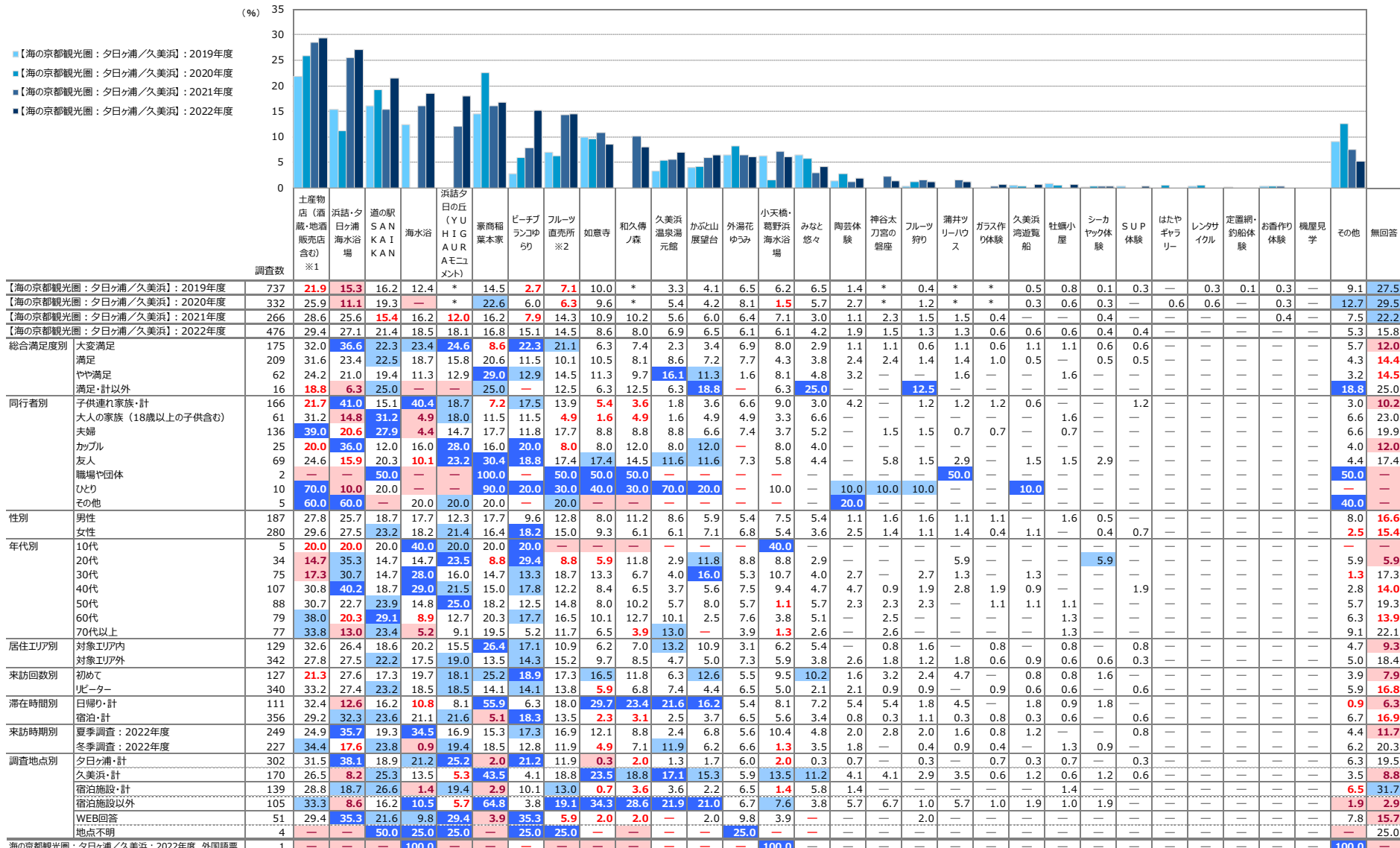

【2022年度】来訪者満足度調査

海の京都観光圏 <夕日ヶ浦／久美浜> 報告書