

【2016年度】観光圏・顧客満足度調査

『海の京都観光圏：天橋立』報告書

2017.3.27



| | |
|--|----|
| ▶ 調査概要 | 3 |
| ▶ 回答者プロフィール | 4 |
| ▶ 来訪状況 | 7 |
| ● 調査結果①：今回の旅行について | 9 |
| ▶ 1. 旅行の同行者 | 10 |
| ▶ 2. 旅行の目的地までの所要時間 | 11 |
| ▶ 3. 旅行で利用した交通機関 | 12 |
| ▶ 4. 本地域での滞在時間 | 13 |
| ▶ 5. 本地域を選んだ際の情報源 | 14 |
| ▶ 6. 旅行の動機 | 15 |
| ▶ 7. 楽しみにしていたこと | 16 |
| ▶ 8. 有料の体験プログラムやガイドツアー等の参加経験 | 17 |
| ▶ 9. 旅行で使った1人あたりの費用 | 18 |
| ● 調査結果②：KPIと来訪者の評価 | 25 |
| ▶ 0. KPI指標等の水準把握 | 26 |
| ▶ 1. 調査項目の構造 | 28 |
| ▶ 2. 総合指標：TopBox(「大変そう思う」「大変満足」)の割合一覧 | 29 |
| ▶ 2. 総合指標：本地域の期待に対する上回り | 30 |
| ▶ 2. 総合指標：本地域の総合満足度 | 31 |
| ▶ 2. 総合指標：本地域の紹介意向 | 32 |
| ▶ 2. 総合指標：本地域への1年以内来訪意向 | 33 |
| ▶ 2. 総合指標：本地域に対する思い①「この地域は期待に応えてくれる」 | 34 |
| ▶ 2. 総合指標：本地域に対する思い②「この地域に愛着を持っている」 | 35 |
| ▶ 2. 総合指標：本地域に対する思い③「この地域は自分にとって大切だ」 | 36 |
| ▶ 3. 個別評価：「大変そう思う」の割合一覧 | 37 |
| ▶ 3. 個別評価：本地域での景観や食事、体験などについて | 38 |
| ▶ 3. 個別評価：本地域での移動や情報収集、宿泊について | 43 |
| ▶ 4. 指標間の関係：総合満足度と紹介意向・再来訪意向の相関 | 48 |
| ▶ 5. 各指標間の相関係数 | 49 |
| ▶ 6. 『総合満足度』に対する相関(横軸)×個別評価「大変そう思う」の割合(縦軸) | 50 |
| ▶ 7. 『再来訪意向』に対する相関(横軸)×個別評価「大変そう思う」の割合(縦軸) | 51 |
| ● 付録) 調査票 | 53 |

調査概要

● 調査目的

▶ 観光庁の推奨調査票に準拠した項目にて、認定観光圏が同一の調査を実施し、その結果を観光圏の評価指標のひとつとして活用する。

● 調査方法

▶ 調査は「聞き取り調査」と「宿泊施設で配布・郵送回収調査」で、夏期・冬期に実施（調査票は両調査同じものを使用）

- 聞き取り調査 = 各観光圏で調査地点を設定し、調査員による聞き取り調査を実施。
- 宿泊施設で配布・郵送回収調査 = 各観光圏で調査地点(宿泊施設)を設定、留置または手渡しにて配布後、回答者に郵送していただく。

● 調査期間

- ▶ 夏期調査：2016年7月～10月（2016年11月30日到着分までを集計対象とする）
- ▶ 冬期調査：2016年12月～2017年1月（2017年2月16日到着分までを集計対象とする）

● 調査対象（本調査の条件）

▶ 各観光圏を来訪した人。

■ 2016年度調査：有効回答数内訳

| | | (件) |
|----------------|----------------------|-------|
| | | 合計 |
| 全観光圏：2016年度・合計 | | 9,539 |
| 【観光圏別】 | 水のカムイ観光圏～釧路湿原・阿寒・摩周～ | 633 |
| | ニセコ観光圏 | 701 |
| | 富良野・美瑛観光圏 | 556 |
| | 雪国観光圏 | 497 |
| | トキめき佐渡・にいがた観光圏 | 363 |
| | 八ヶ岳観光圏 | 678 |
| | 浜名湖観光圏 | 433 |
| | 海の京都観光圏：天橋立 | 839 |
| | 海の京都観光圏：夕日ヶ浦／久美浜 | 899 |
| | にし阿波～剣山・吉野川観光圏 | 249 |
| | 香川せとうちアート観光圏 | 1,038 |
| | 「海風の国」佐世保・小値賀観光圏 | 1,233 |
| | 豊の国千年ロマン観光圏 | 715 |
| | 阿蘇くじゅう観光圏 | 705 |

※前年（2015年度）調査：有効回答数内訳

| | | (件) |
|----------------|----------------------|-------|
| | | 合計 |
| 全観光圏：2015年度・合計 | | 7,099 |
| 【観光圏別】 | 水のカムイ観光圏～釧路湿原・阿寒・摩周～ | * |
| | ニセコ観光圏 | 738 |
| | 富良野・美瑛観光圏 | 661 |
| | 雪国観光圏 | 570 |
| | トキめき佐渡・にいがた観光圏 | 341 |
| | 八ヶ岳観光圏 | 690 |
| | 浜名湖観光圏 | 738 |
| | 海の京都観光圏：天橋立 | 1,005 |
| | 海の京都観光圏：夕日ヶ浦／久美浜 | 813 |
| | にし阿波～剣山・吉野川観光圏 | 241 |
| | 香川せとうちアート観光圏 | * |
| | 「海風の国」佐世保・小値賀観光圏 | 434 |
| | 豊の国千年ロマン観光圏 | 868 |
| | 阿蘇くじゅう観光圏 | * |

性別

- 「【海の京都観光圏：天橋立】2016年度・全体」では、『男性』37%、『女性』60%。

▶ 「全観光圏：2016年度・合計」に比べ『女性』の割合が高い。

■性別（全体／単一回答）

Q18①. お答えいただいたご本人様の性別、年齢、居住地を教えてください。

| | | 男性 | 女性 | 無回答 |
|-------------------------|-----------|-------|------|-----|
| ●凡例 | | | | |
| 全観光圏：2016年度・合計 | (n=9,539) | 44.7% | 52.3 | 3.0 |
| 【海の京都観光圏：天橋立】2015年度・全体 | (n=1,005) | 40.8 | 54.3 | 4.9 |
| 【海の京都観光圏：天橋立】2016年度・全体 | (n= 839) | 37.3 | 60.2 | 2.5 |
| 【調査時期別】 | | | | |
| 夏季調査2016年度 | (n= 459) | 37.9 | 60.8 | 1.3 |
| 冬季調査2016年度 | (n= 380) | 36.6 | 59.5 | 4.0 |
| 【総合満足度別】 | | | | |
| 大変満足 | (n= 156) | 30.8 | 67.3 | 1.9 |
| 満足 | (n= 371) | 39.6 | 58.0 | 2.4 |
| やや満足 | (n= 222) | 37.8 | 60.8 | 1.4 |
| 満足・計以外 | (n= 68) | 38.2 | 60.3 | 1.5 |
| 【同行者別】 | | | | |
| 子供連れ家族・計 | (n= 151) | 35.1 | 64.2 | 0.7 |
| 末子が未就学児 | (n= 58) | 37.9 | 60.3 | 1.7 |
| 末子が小学生～高校生 | (n= 93) | 33.3 | 66.7 | — |
| 大人の家族 | (n= 132) | 21.2 | 74.2 | 4.6 |
| 夫婦 | (n= 216) | 44.9 | 51.9 | 3.2 |
| カップル | (n= 82) | 50.0 | 46.3 | 3.7 |
| 友人 | (n= 146) | 24.7 | 73.3 | 2.1 |
| 職場や団体 | (n= 39) | 51.3 | 46.2 | 2.6 |
| ひとり | (n= 58) | 63.8 | 36.2 | — |
| その他 | (n= 13) | 7.7 | 92.3 | — |
| 【年代別】 | | | | |
| 10代 | (n= 35) | 42.9 | 57.1 | — |
| 20代 | (n= 123) | 34.2 | 64.2 | 1.6 |
| 30代 | (n= 118) | 36.4 | 61.0 | 2.5 |
| 40代 | (n= 153) | 34.6 | 65.4 | — |
| 50代 | (n= 159) | 44.7 | 54.7 | 0.6 |
| 60代 | (n= 161) | 37.9 | 60.3 | 1.9 |
| 70代以上 | (n= 79) | 35.4 | 63.3 | 1.3 |
| 【来訪回数別】 | | | | |
| 初めて | (n= 391) | 35.0 | 61.9 | 3.1 |
| リピーター | (n= 427) | 38.9 | 59.7 | 1.4 |
| 1年以内・計 | (n= 121) | 35.5 | 62.0 | 2.5 |
| 1年以上前・計 | (n= 237) | 43.0 | 56.1 | 0.8 |
| 【日帰り/宿泊別】 | | | | |
| 日帰り・計 | (n= 268) | 35.8 | 61.2 | 3.0 |
| 宿泊・計 | (n= 558) | 37.8 | 60.4 | 1.8 |
| 【居住地域別】 | | | | |
| 対象エリア内 | (n= 171) | 33.3 | 65.5 | 1.2 |
| 対象エリア外 | (n= 649) | 39.0 | 59.6 | 1.4 |
| 【海の京都観光圏：天橋立】2016年度・外国語 | (n= 12) | 33.3 | 66.7 | — |

■性別（全体／単一回答）

Q18①. お答えいただいたご本人様の性別、年齢、居住地を教えてください。

| | | 男性 | 女性 | 無回答 |
|------------------|-----------|-------|------|-----|
| ●凡例 | | | | |
| 全観光圏：2015年度・合計 | (n=7,099) | 42.3% | 54.6 | 3.2 |
| 全観光圏：2016年度・合計 | (n=9,539) | 44.7 | 52.3 | 3.0 |
| 【観光圏別】 | | | | |
| 水のカムイ観光圏 | (n= 633) | 70.8 | 26.2 | 3.0 |
| 二セコ観光圏 | (n= 701) | 48.9 | 49.1 | 2.0 |
| 富良野・美瑛観光圏 | (n= 556) | 46.0 | 51.8 | 2.2 |
| 雪国観光圏 | (n= 497) | 47.1 | 50.5 | 2.4 |
| トキめき佐渡・にいがた観光圏 | (n= 363) | 41.6 | 52.3 | 6.1 |
| 八ヶ岳観光圏 | (n= 678) | 41.2 | 55.3 | 3.5 |
| 浜名湖観光圏 | (n= 433) | 34.4 | 63.5 | 2.1 |
| 海の京都観光圏：天橋立 | (n= 839) | 37.3 | 60.2 | 2.5 |
| 海の京都観光圏：夕日ヶ浦/久美浜 | (n= 899) | 35.9 | 59.1 | 5.0 |
| にし阿波～剣山・吉野川観光圏 | (n= 249) | 50.6 | 45.8 | 3.6 |
| 香川せとうちアート観光圏 | (n=1,038) | 44.4 | 52.3 | 3.3 |
| 「海風の国」佐世保・小値賀観光圏 | (n=1,233) | 42.3 | 56.1 | 1.5 |
| 豊の国千年ロマン観光圏 | (n= 715) | 45.5 | 51.5 | 3.1 |
| 阿蘇くじゅう観光圏 | (n= 705) | 47.9 | 48.7 | 3.4 |

年代

- 「【海の京都観光圏：天橋立】2016年度・全体」では、『50代』と『60代』の割合が高く、各19%。

▶ 「全観光圏：2016年度・合計」では『40代』の割合が最も高い(22%)。

■年代(全体/単一回答)

Q18②、お答えいただいたご本人様の性別、年齢、居住地を教えてください。

| | | 10代 | 20代 | 30代 | 40代 | 50代 | 60代 | 70代以上 | 無回答 |
|-------------------------|-----------|------|------|------|------|------|------|-------|------|
| ●凡例 | | | | | | | | | |
| 全観光圏：2016年度・合計 | (n=9,539) | 2.8% | 12.9 | 18.2 | 22.4 | 17.8 | 16.4 | 7.3 | 2.3 |
| 【海の京都観光圏：天橋立】2015年度・全体 | (n=1,005) | 3.5 | 19.2 | 14.1 | 15.7 | 19.2 | 15.7 | 8.9 | 3.7 |
| 【海の京都観光圏：天橋立】2016年度・全体 | (n= 839) | 4.2 | 14.7 | 14.1 | 18.2 | 19.0 | 19.2 | 9.4 | 1.3 |
| 【調査時期別】 | | | | | | | | | |
| 夏季調査2016年度 | (n= 459) | 4.4 | 16.3 | 14.2 | 20.5 | 21.6 | 16.6 | 6.1 | 0.4 |
| 冬季調査2016年度 | (n= 380) | 4.0 | 12.6 | 14.0 | 15.5 | 15.8 | 22.4 | 13.4 | 2.4 |
| 【総合満足度別】 | | | | | | | | | |
| 大変満足 | (n= 156) | 7.1 | 19.9 | 19.2 | 15.4 | 19.9 | 12.8 | 5.8 | — |
| 満足 | (n= 371) | 4.3 | 15.1 | 13.2 | 16.4 | 21.3 | 19.1 | 9.4 | 1.1 |
| やや満足 | (n= 222) | 2.7 | 13.1 | 14.9 | 19.8 | 17.6 | 21.2 | 9.9 | 0.9 |
| 満足・計以外 | (n= 68) | 1.5 | 10.3 | 8.8 | 30.9 | 11.8 | 27.9 | 8.8 | — |
| 【同行者別】 | | | | | | | | | |
| 子供連れ家族・計 | (n= 151) | 8.0 | 4.6 | 19.2 | — | 42.4 | 11.3 | 10.6 | 3.0 |
| 未子が未就学児 | (n= 58) | 3.5 | 8.6 | 29.3 | — | 29.3 | 6.9 | 17.2 | 3.5 |
| 未子が小学生～高校生 | (n= 93) | 10.8 | 2.2 | 12.9 | — | 50.5 | 14.0 | 6.5 | 3.2 |
| 大人の家族 | (n= 132) | 2.3 | 6.1 | 12.1 | 12.9 | 28.8 | 21.2 | 13.6 | 3.0 |
| 夫婦 | (n= 216) | 6.9 | 11.6 | 12.0 | — | 31.5 | 28.7 | 8.8 | 0.5 |
| カップル | (n= 82) | 4.9 | — | — | 58.5 | — | 17.1 | 7.3 | 3.2 |
| 友人 | (n= 146) | 11.0 | — | 18.5 | 11.6 | 11.0 | 7.5 | 19.9 | 19.2 |
| 職場や団体 | (n= 39) | — | 30.8 | — | 5.1 | 15.4 | 20.5 | 23.1 | 2.6 |
| ひとり | (n= 58) | 8.6 | — | 22.4 | — | 24.1 | 17.2 | 20.7 | 6.9 |
| その他 | (n= 13) | 7.7 | — | 15.4 | — | 30.8 | 7.7 | 23.1 | 15.4 |
| 【性別】 | | | | | | | | | |
| 男性 | (n= 313) | 4.8 | 13.4 | 13.7 | 16.9 | 22.7 | 19.5 | 9.0 | — |
| 女性 | (n= 505) | 4.0 | 15.6 | 14.3 | 19.8 | 17.2 | 19.2 | 9.9 | — |
| 【来訪回数別】 | | | | | | | | | |
| 初めて | (n= 391) | 4.4 | 22.8 | 16.4 | 15.9 | 20.5 | 14.6 | 4.6 | 1.0 |
| リピーター | (n= 427) | 3.8 | 8.0 | 12.4 | 20.6 | 18.5 | 23.0 | 12.9 | 0.9 |
| 1年以内・計 | (n= 121) | 8.3 | 5.8 | 13.2 | 20.7 | 18.2 | 24.0 | 8.3 | 1.7 |
| 1年以上前・計 | (n= 237) | 2.1 | 11.0 | 14.4 | 23.2 | 19.0 | 20.7 | 9.3 | 0.4 |
| 【日帰り/宿泊別】 | | | | | | | | | |
| 日帰り・計 | (n= 268) | 6.3 | 17.5 | 14.2 | 18.3 | 16.0 | 17.9 | 8.2 | 1.5 |
| 宿泊・計 | (n= 558) | 3.1 | 13.6 | 14.3 | 18.3 | 20.8 | 19.5 | 9.7 | 0.7 |
| 【居住地域別】 | | | | | | | | | |
| 対象エリア内 | (n= 171) | 9.4 | 17.5 | 13.5 | 14.0 | 15.2 | 17.5 | 12.9 | — |
| 対象エリア外 | (n= 649) | 2.9 | 14.2 | 14.5 | 19.7 | 20.3 | 19.6 | 8.6 | 0.2 |
| 【海の京都観光圏：天橋立】2016年度・外国語 | (n= 12) | 8.3 | — | 33.3 | — | 41.7 | 16.7 | — | — |

■年代(全体/単一回答)

Q18②、お答えいただいたご本人様の性別、年齢、居住地を教えてください。

| | | 10代 | 20代 | 30代 | 40代 | 50代 | 60代 | 70代以上 | 無回答 |
|------------------|-----------|------|------|------|------|------|------|-------|-----|
| ●凡例 | | | | | | | | | |
| 全観光圏：2015年度・合計 | (n=7,099) | 2.5% | 10.1 | 17.0 | 21.4 | 19.1 | 18.6 | 8.9 | 2.5 |
| 全観光圏：2016年度・合計 | (n=9,539) | 2.8 | 12.9 | 18.2 | 22.4 | 17.8 | 16.4 | 7.3 | 2.3 |
| 【観光圏別】 | | | | | | | | | |
| 水のカミイ観光圏 | (n= 633) | 1.6 | 10.3 | 21.2 | 26.2 | 19.9 | 13.4 | 4.9 | 2.5 |
| 二セコ観光圏 | (n= 701) | 1.7 | 10.4 | 18.7 | 23.3 | 18.7 | 15.3 | 10.6 | 1.4 |
| 富良野・美瑛観光圏 | (n= 556) | 1.6 | 9.4 | 13.7 | 24.6 | 18.2 | 21.0 | 9.7 | 1.8 |
| 雪国観光圏 | (n= 497) | 1.4 | 9.1 | 20.1 | 30.2 | 18.5 | 13.3 | 5.6 | 1.8 |
| トキめき佐渡・にいがた観光圏 | (n= 363) | 1.4 | 4.1 | 9.9 | 16.0 | 17.9 | 31.1 | 15.2 | 4.4 |
| 八ヶ岳観光圏 | (n= 678) | 2.7 | 6.3 | 19.3 | 31.7 | 19.9 | 13.6 | 3.8 | 2.7 |
| 浜名湖観光圏 | (n= 433) | — | 4.9 | 18.2 | 21.5 | 19.2 | 22.6 | 12.5 | 1.2 |
| 海の京都観光圏：天橋立 | (n= 839) | 4.2 | 14.7 | 14.1 | 18.2 | 19.0 | 19.2 | 9.4 | 1.3 |
| 海の京都観光圏：夕日ヶ浦/久美浜 | (n= 899) | 1.6 | 9.2 | 16.7 | 19.0 | 19.2 | 19.7 | 12.0 | 2.6 |
| にし阿波～剣山・吉野川観光圏 | (n= 249) | 2.4 | 6.8 | 19.3 | 16.9 | 15.3 | 28.9 | 8.4 | 2.0 |
| 香川せとうちアート観光圏 | (n=1,038) | 3.6 | 12.1 | 21.0 | 26.7 | 20.4 | 10.4 | 2.6 | 3.2 |
| 「海風の国」佐世保・小値賀観光圏 | (n=1,233) | 5.6 | 23.0 | 20.0 | 20.9 | 14.3 | 10.5 | 4.5 | 1.3 |
| 豊の国千年ロマン観光圏 | (n= 715) | 3.9 | 13.2 | 22.8 | 19.0 | 14.4 | 17.5 | 6.3 | 2.9 |
| 阿蘇くじら観光圏 | (n= 705) | 2.1 | 26.8 | 15.0 | 16.3 | 14.2 | 16.7 | 5.3 | 3.6 |

居住地

- 「【海の京都観光圏：天橋立】2016年度・全体」では、『関西』が64%を占める。以下『関東』（18%）、『東海』（7%）。

■居住地（全体／単一回答）

Q18③. お答えいただいたご本人様の性別、年齢、居住地を教えてください。

| ●凡例 | | 北海道 | 東北 | 関東 | 甲信越 | 東海 | 北陸 | 関西 | 中国・四国 | 九州・沖縄 | 海外 | 無回答 |
|------------------------|-----------|------|-----|------|-----|------|-----|------|-------|-------|-----|------|
| 全観光圏：2016年度・合計 | (n=8,906) | 6.5% | 1.3 | 25.1 | 3.1 | 8.9 | 0.7 | 23.7 | 6.9 | 20.9 | 0.4 | 2.5 |
| 【海の京都観光圏：天橋立】2015年度・全体 | (n=1,005) | 0.2 | 2.1 | 4.1 | 1.1 | 10.3 | 0.8 | 65.5 | 3.0 | 3.1 | 4.5 | |
| 【海の京都観光圏：天橋立】2016年度・全体 | (n= 839) | 1.3 | 0.6 | 17.5 | 0.4 | 6.9 | 1.0 | 63.8 | 3.7 | 1.7 | 1.0 | 2.3 |
| 【調査時期別】 | | | | | | | | | | | | |
| 夏季調査2016年度 | (n= 459) | 1.7 | 0.9 | 23.3 | 0.7 | 8.3 | 1.5 | 56.2 | 4.6 | 1.3 | 1.1 | 1.5 |
| 冬季調査2016年度 | (n= 380) | 0.8 | 0.3 | 10.5 | 5.3 | 3.0 | | 72.9 | 2.6 | 2.1 | 2.1 | 3.2 |
| 【総合満足度別】 | | | | | | | | | | | | |
| 大変満足 | (n= 156) | 1.9 | — | 16.7 | — | 9.6 | 1.3 | 62.8 | 3.2 | 3.2 | 1.3 | — |
| 満足 | (n= 371) | 1.6 | 1.1 | 21.0 | — | 6.2 | 1.4 | 61.5 | 4.3 | 1.4 | 0.5 | 1.1 |
| やや満足 | (n= 222) | 0.9 | — | 16.7 | — | 1.4 | 6.3 | 66.7 | 2.7 | 1.8 | 1.8 | 1.8 |
| 満足・計以外 | (n= 68) | — | 1.5 | 4.4 | — | 8.8 | 1.5 | 75.0 | 5.9 | — | — | 2.9 |
| 【同行者別】 | | | | | | | | | | | | |
| 子供連れ家族・計 | (n= 151) | 0.7 | — | 15.2 | — | 5.3 | 1.3 | 66.9 | 6.0 | 2.7 | 0.7 | 1.3 |
| 末子が未就学児 | (n= 58) | — | — | 12.1 | — | 6.9 | — | 67.2 | 8.6 | 1.7 | — | 3.5 |
| 末子が小学生～高校生 | (n= 93) | 1.1 | — | 17.2 | — | 4.3 | 2.2 | 66.7 | 4.3 | 3.2 | 1.1 | — |
| 大人の家族 | (n= 132) | 2.3 | — | 21.2 | — | 0.8 | 6.1 | 62.1 | 2.3 | 0.8 | 0.3 | 3.8 |
| 夫婦 | (n= 216) | 0.9 | 0.5 | 23.6 | — | 0.9 | 7.4 | 55.1 | 5.1 | 0.9 | 1.4 | 2.8 |
| カップル | (n= 82) | — | — | 11.0 | — | 2.4 | — | 81.7 | 3.7 | — | — | 1.2 |
| 友人 | (n= 146) | 0.7 | — | 8.2 | — | 7.5 | — | 77.4 | 2.1 | 0.7 | — | 1.4 |
| 職場や団体 | (n= 39) | — | — | 7.7 | — | 10.3 | — | 76.9 | — | — | — | 5.1 |
| ひとり | (n= 58) | 5.2 | — | 6.9 | — | 29.3 | — | 8.6 | 3.5 | — | — | 31.0 |
| その他 | (n= 13) | 7.7 | — | — | — | 23.1 | — | 30.8 | 7.7 | — | — | — |
| 【性別】 | | | | | | | | | | | | |
| 男性 | (n= 313) | 1.6 | 1.0 | 18.9 | — | 1.0 | 6.1 | 62.0 | 4.5 | 2.0 | 0.6 | 1.0 |
| 女性 | (n= 505) | 1.2 | 0.4 | 17.2 | — | 7.7 | 0.8 | 66.1 | 3.2 | 1.4 | 0.8 | 1.2 |
| 【年代別】 | | | | | | | | | | | | |
| 10代 | (n= 35) | — | — | 17.1 | — | — | — | 77.1 | — | — | — | 5.7 |
| 20代 | (n= 123) | — | — | 0.8 | — | 1.1 | — | 80.5 | 1.6 | — | — | 1.6 |
| 30代 | (n= 118) | 2.5 | — | 16.1 | — | 11.0 | 0.9 | 58.5 | 7.6 | 0.9 | 1.0 | 0.9 |
| 40代 | (n= 153) | — | — | 17.7 | — | 9.2 | 0.7 | 65.4 | 3.9 | 2.0 | 0.7 | 0.7 |
| 50代 | (n= 159) | 1.3 | 1.3 | 24.5 | — | 0.6 | 5.0 | 56.0 | 5.7 | 1.3 | 1.3 | 0.6 |
| 60代 | (n= 161) | 0.6 | 1.2 | 22.4 | — | 1.2 | 5.0 | 60.9 | 1.2 | 3.1 | 0.6 | 2.5 |
| 70代以上 | (n= 79) | 6.3 | — | 12.7 | — | 8.9 | — | 65.8 | 3.8 | 1.3 | — | 1.3 |
| 【来訪回数別】 | | | | | | | | | | | | |
| 初めて | (n= 391) | 2.3 | 1.0 | 27.9 | — | 0.5 | 8.2 | 47.3 | 4.6 | 3.1 | 1.3 | 2.1 |
| リピーター | (n= 427) | 0.5 | 0.2 | 7.5 | — | 2.9 | 0.2 | 79.9 | 3.0 | 0.5 | 0.7 | 1.4 |
| 1年以内・計 | (n= 121) | — | — | 3.3 | — | 5.8 | — | 87.6 | 0.8 | — | — | 2.5 |
| 1年以上前・計 | (n= 237) | 0.4 | 0.4 | 9.7 | — | 0.4 | 5.0 | 76.8 | 3.8 | 0.8 | 1.3 | — |
| 【日帰り/宿泊別】 | | | | | | | | | | | | |
| 日帰り・計 | (n= 268) | 1.5 | 0.8 | 3.8 | — | 7.1 | 0.4 | 68.3 | 3.0 | 1.9 | 1.9 | 1.5 |
| 宿泊・計 | (n= 558) | 1.3 | 0.5 | 6.8 | — | 1.3 | — | 62.5 | 4.1 | 1.6 | 0.5 | 1.8 |

■居住地（全体／単一回答）

Q18③. お答えいただいたご本人様の性別、年齢、居住地を教えてください。

| ●凡例 | | 北海道 | 東北 | 関東 | 甲信越 | 東海 | 北陸 | 関西 | 中国・四国 | 九州・沖縄 | 海外 | 無回答 |
|------------------|-----------|------|-----|------|-----|------|------|------|-------|-------|------|------|
| 全観光圏：2015年度・合計 | (n=7,099) | 9.0% | 1.2 | 29.0 | — | 3.4 | 12.6 | 0.6 | 25.6 | 3.9 | 11.4 | 32.9 |
| 全観光圏：2016年度・合計 | (n=8,906) | 6.5% | 1.3 | 25.1 | 3.1 | 8.9 | 0.7 | 23.7 | 6.9 | 20.9 | 0.4 | 2.5 |
| 【観光圏別】 | | | | | | | | | | | | |
| 水のカマイ観光圏 | (n= 0) | — | — | — | — | — | — | — | — | — | — | — |
| 二セコ観光圏 | (n= 701) | — | — | 52.4 | — | — | — | 2.7 | 24.3 | 0.7 | 0.0 | 1.7 |
| 富良野・美瑛観光圏 | (n= 556) | — | — | 29.3 | — | 5.2 | — | 34.2 | 2.2 | 8.3 | 0.7 | 11.2 |
| 雪国観光圏 | (n= 497) | 0.2 | 1.2 | — | — | — | 77.9 | — | 11.9 | 6.0 | 4.1 | 8.0 |
| トキめき佐渡・にいがた観光圏 | (n= 363) | 1.7 | 6.3 | — | — | — | — | — | 21.2 | 6.6 | 1.9 | 5.2 |
| 八ヶ岳観光圏 | (n= 678) | 0.2 | 0.3 | — | — | — | — | — | 13.0 | 1.0 | 3.4 | 7.0 |
| 浜名湖観光圏 | (n= 433) | — | — | 0.2 | 1.6 | 2.3 | — | — | — | — | 2.0 | 7.7 |
| 海の京都観光圏：天橋立 | (n= 839) | 1.3 | 0.6 | 17.5 | — | 0.4 | 6.9 | 1.0 | 63.8 | — | — | 3.7 |
| 海の京都観光圏：夕日ヶ浦/久美浜 | (n= 899) | — | — | 2.6 | — | 1.4 | 7.0 | 8.8 | — | — | — | 5.6 |
| にし阿波～剣山・吉野川観光圏 | (n= 249) | 0.8 | — | 11.2 | — | 5.2 | 1.2 | — | — | — | — | 2.0 |
| 香川せとうちアート観光圏 | (n=1,038) | 1.0 | 1.5 | — | — | 27.8 | — | — | — | — | — | 1.9 |
| 「海風の国」佐世保・小値賀観光圏 | (n=1,233) | 0.3 | 0.7 | 0.9 | — | 4.3 | 8.0 | 2.8 | — | — | — | 0.2 |
| 豊の国千年ロマン観光圏 | (n= 715) | 1.4 | 0.7 | 15.7 | — | 0.4 | 3.5 | — | — | — | — | 0.8 |
| 阿蘇くじゅう観光圏 | (n= 705) | 0.1 | 0.1 | 7.7 | — | 0.3 | 1.7 | 0.4 | — | — | — | 0.3 |

※「水のカマイ観光圏」はデータが不明のため「全観光圏：2016年度・合計」には含まれていない

本地域への来訪回数

- 「【海の京都観光圏：天橋立】2016年度・全体」では再来訪者の割合『二回以上・計』が51%と、「全観光圏：2016年度・合計」(62%)より11ポイント低い。

▶ 『初めて』(47%)が昨年(43%)から4ポイント増加している。

■本地域への来訪回数(全体/単一回答)

Q8①. 本地域へは、今回が何回目のご来訪ですか？(○は、1つだけ)：来訪回数(今回を含む)

| 凡例 | 初めて | 二回以上・計 | | | | | | | 無回答 | 二回以上・計 |
|----------------------------------|-------|--------|------|------|------|-------|-------|------|------|--------|
| | | 二回目 | 三回目 | 四回目 | 五回目 | 六～九回目 | 十回目以上 | | | |
| 全観光圏：2016年度・合計 (n=9,539) | 35.2% | 17.3 | 10.8 | 5.4 | 5.5 | 6.9 | 16.5 | 2.5 | 62.3 | |
| 【海の京都観光圏：天橋立】2015年度・全体 (n=1,005) | 43.0 | 22.9 | 13.0 | 4.4 | 4.4 | 25.5 | 4.8 | 2.3 | 54.7 | |
| 【海の京都観光圏：天橋立】2016年度・全体 (n= 839) | 46.6 | 21.9 | 9.3 | 6.0 | 3.9 | 3.8 | 6.0 | 2.5 | 50.9 | |
| 【調査時期別】 | | | | | | | | | | |
| 夏季調査2016年度 (n= 459) | 54.9 | | 21.1 | 7.8 | 4.4 | 2.2 | 6.5 | 0.2 | 43.1 | |
| 冬季調査2016年度 (n= 380) | 36.6 | 22.9 | 11.1 | 7.9 | 6.1 | 5.3 | 7.1 | 3.2 | 60.3 | |
| 【総合満足度別】 | | | | | | | | | | |
| 大変満足 (n= 156) | 52.6 | | 16.7 | 9.6 | 5.8 | 1.9 | 3.9 | 0.6 | 46.8 | |
| 満足 (n= 371) | 49.1 | | 23.5 | 8.4 | 5.4 | 3.8 | 3.5 | 6.1 | 49.1 | |
| やや満足 (n= 222) | 45.1 | | 23.9 | 10.8 | 7.5 | 0.3 | 6.3 | 2.0 | 54.1 | |
| 満足・計以外 (n= 68) | 35.3 | 22.1 | 8.8 | 4.4 | 7.4 | 5.9 | 14.7 | 1.5 | 63.2 | |
| 【同行者別】 | | | | | | | | | | |
| 子供連れ家族・計 (n= 151) | 39.1 | | 32.5 | 8.6 | 5.3 | 3.3 | 3.4 | 0.4 | 57.0 | |
| 末子が未就学児 (n= 58) | 36.2 | | 39.7 | 3.5 | 5.2 | 6.9 | 3.5 | 5.2 | 58.6 | |
| 末子が小学生～高校生 (n= 93) | 40.9 | | 28.0 | 11.8 | 5.4 | 1.3 | 2.6 | 5.3 | 55.9 | |
| 大人の家族 (n= 132) | 40.2 | | 25.0 | 13.6 | 5.3 | 3.6 | 8.4 | 6.2 | 57.6 | |
| 夫婦 (n= 216) | 55.1 | | 14.8 | 8.3 | 6.0 | 3.7 | 4.2 | 6.3 | 41.7 | |
| カップル (n= 82) | 57.3 | | 18.3 | 11.0 | 9.2 | 4.2 | 4.4 | 1.2 | 41.5 | |
| 友人 (n= 146) | 35.6 | 26.7 | 6.9 | 8.2 | 8.2 | 2.7 | 9.6 | 2.1 | 62.3 | |
| 職場や団体 (n= 39) | 41.0 | 20.5 | 10.3 | 7.7 | 7.7 | 5.1 | 7.7 | — | 59.0 | |
| ひとり (n= 58) | 67.2 | | 12.1 | 3.5 | 3.5 | — | 1.7 | 0.3 | 31.0 | |
| その他 (n= 13) | 38.5 | 7.7 | 23.1 | 7.7 | — | — | 23.1 | — | 61.5 | |
| 【性別】 | | | | | | | | | | |
| 男性 (n= 313) | 43.8 | | 22.0 | 9.9 | 5.4 | 4.5 | 3.7 | 3.2 | 53.0 | |
| 女性 (n= 505) | 47.9 | | 22.6 | 9.1 | 6.3 | 3.8 | 4.0 | 4.8 | 50.5 | |
| 【年代別】 | | | | | | | | | | |
| 10代 (n= 35) | 48.6 | | 11.4 | 5.7 | 8.6 | 2.9 | — | 17.1 | 45.7 | |
| 20代 (n= 123) | 72.4 | | — | — | 18.7 | 9.2 | 4.0 | — | 27.6 | |
| 30代 (n= 118) | 54.2 | | 25.4 | 5.1 | 5.1 | 0.9 | 1.3 | 4.0 | 44.9 | |
| 40代 (n= 153) | 40.5 | 26.1 | 9.2 | 5.2 | 6.2 | 6.9 | 8.2 | 2.0 | 57.5 | |
| 50代 (n= 159) | 50.3 | | 22.6 | 7.6 | 5.0 | 4.3 | 8.6 | — | 49.7 | |
| 60代 (n= 161) | 35.4 | 24.8 | 13.0 | 4.4 | 6.8 | 6.2 | 5.6 | 3.7 | 60.9 | |
| 70代以上 (n= 79) | 22.8 | 12.7 | 20.3 | 17.7 | 7.6 | 6.3 | 5.1 | 7.6 | 69.6 | |
| 【日帰り/宿泊別】 | | | | | | | | | | |
| 日帰り・計 (n= 268) | 41.4 | | 25.0 | 13.4 | 5.2 | 4.1 | 3.7 | 6.0 | 57.5 | |
| 宿泊・計 (n= 558) | 50.2 | | 21.0 | 7.5 | 6.5 | 3.9 | 6.1 | 0.9 | 48.9 | |
| 【居住地域別】 | | | | | | | | | | |
| 対象エリア内 (n= 171) | 26.3 | 23.4 | 13.5 | 7.6 | 5.3 | 8.2 | 14.0 | 1.8 | 71.9 | |
| 対象エリア外 (n= 649) | 52.1 | | 21.7 | 8.3 | 5.7 | 3.7 | 2.8 | 3.7 | 45.9 | |
| 【海の京都観光圏：天橋立】2016年度・外国語 (n= 12) | 83.3 | | 16.7 | — | — | — | — | — | 16.7 | |

『全観光圏：2016年度・合計』より10ポイント以上高い数値に網掛け： +10
 『全観光圏：2016年度・合計』より5ポイント以上10ポイント未満高い数値に網掛け： +5
 『全観光圏：2016年度・合計』より5ポイント以上10ポイント未満低い数値に網掛け： -5
 『全観光圏：2016年度・合計』より10ポイント以上低い数値に網掛け： -10

■本地域への来訪回数(全体/単一回答)

Q8①. 本地域へは、今回が何回目のご来訪ですか？(○は、1つだけ)：来訪回数(今回を含む)

| 凡例 | 初めて | 二回以上・計 | | | | | | | 無回答 | 二回以上・計 |
|----------------------------|-------|--------|------|------|-----|-------|-------|------|------|--------|
| | | 二回目 | 三回目 | 四回目 | 五回目 | 六～九回目 | 十回目以上 | | | |
| 全観光圏：2015年度・合計 (n=7,099) | 34.1% | 17.5 | 12.5 | 5.1 | 5.4 | 7.5 | 15.6 | 2.3 | 63.6 | |
| 全観光圏：2016年度・合計 (n=9,539) | 35.2 | 17.3 | 10.8 | 5.4 | 5.5 | 6.9 | 16.5 | 2.5 | 62.3 | |
| 【観光圏別】 | | | | | | | | | | |
| 水のカムイ観光圏 (n= 633) | 43.6 | | 12.8 | 10.6 | 4.3 | 6.3 | 4.6 | 15.8 | 2.1 | 54.3 |
| 二セコ観光圏 (n= 701) | 28.8 | 14.7 | 11.8 | 4.6 | 6.0 | 8.7 | 23.7 | 1.7 | 69.5 | |
| 富良野・美瑛観光圏 (n= 556) | 35.6 | | 17.5 | 13.3 | 6.1 | 5.0 | 5.9 | 15.1 | 1.4 | 63.0 |
| 雪国観光圏 (n= 497) | 35.0 | 15.9 | 9.9 | 5.8 | 5.2 | 9.1 | 17.7 | 1.4 | 63.6 | |
| トキメキ佐渡・にいがた観光圏 (n= 363) | 48.2 | | 16.5 | 6.9 | 3.3 | 2.8 | 4.7 | 12.1 | 5.5 | 46.3 |
| ハク岳観光圏 (n= 678) | 19.6 | 14.2 | 10.8 | 3.8 | 8.9 | 10.6 | 29.9 | 2.2 | 78.2 | |
| 浜名湖観光圏 (n= 433) | 23.3 | 17.3 | 11.1 | 6.5 | 6.7 | 13.4 | 20.1 | 1.6 | 75.1 | |
| 海の京都観光圏：天橋立 (n= 839) | 46.6 | | 21.9 | 9.3 | 6.0 | 3.9 | 3.8 | 6.0 | 2.5 | 50.9 |
| 海の京都観光圏：夕日ヶ浦/久美浜 (n= 899) | 30.9 | 18.4 | 12.7 | 6.6 | 5.7 | 6.6 | 15.0 | 4.2 | 64.9 | |
| にし阿波～剣山・吉野川観光圏 (n= 249) | 41.4 | | 27.3 | 6.8 | 3.6 | 6.0 | 2.0 | 10.8 | 2.0 | 56.6 |
| 香川せとうちアート観光圏 (n=1,038) | 39.6 | 19.5 | 10.7 | 5.1 | 3.5 | 6.2 | 12.6 | 2.9 | 57.5 | |
| 「海風の国」佐世保・小値賀観光圏 (n=1,233) | 32.6 | 14.6 | 11.0 | 6.7 | 5.8 | 7.4 | 20.3 | 1.6 | 65.8 | |
| 豊の国千年ロマン観光圏 (n= 715) | 41.8 | 17.9 | 11.1 | 4.5 | 4.3 | 6.0 | 11.2 | 3.2 | 55.0 | |
| 阿蘇くじゅう観光圏 (n= 705) | 30.4 | 18.2 | 11.2 | 5.1 | 7.4 | 6.5 | 18.6 | 2.7 | 67.0 | |

『全観光圏：2016年度・合計』より10ポイント以上高い数値に網掛け： +10
 『全観光圏：2016年度・合計』より5ポイント以上10ポイント未満高い数値に網掛け： +5
 『全観光圏：2016年度・合計』より5ポイント以上10ポイント未満低い数値に網掛け： -5
 『全観光圏：2016年度・合計』より10ポイント以上低い数値に網掛け： -10

前回、本地域へ来訪した時期

- 「【海の京都観光圏：天橋立】2016年度・全体」は、「全観光圏：2016年度・合計」に比べ再来訪するまでの間隔が長め。

▶二回以上来訪者のうち『1年以内・計』は28%と、「全観光圏：2016年度・合計」（45%）を17ポイント下回る。

※全体ベース（n=839）で『1年以内・計』は、14%。

■前回、本地域へ来訪した時期（二回以上来訪者／単一回答）

Q8②、本地域へは、今回が何回目のご来訪ですか？（○は、1つだけ）：（2回目以降の方）前回の来訪

| | 1年以内・計 | | | | | | | 1年以内・計 |
|---------------------------------|--------|------|------|------|------|-------|------|--------|
| | 半年以内 | 一年以内 | 三年以上 | 五年以内 | 十年以内 | それ以上前 | 無回答 | |
| ●凡例 | | | | | | | | |
| 全観光圏：2016年度・合計 (n=5,944) | 22.0% | 22.8 | 18.5 | 8.1 | 6.8 | 8.9 | 12.9 | 44.8 |
| 【海の京都観光圏：天橋立】2015年度・全体 (n= 550) | 7.8 | 16.2 | 16.9 | 10.9 | 10.6 | 19.6 | 18.0 | 24.0 |
| 【海の京都観光圏：天橋立】2016年度・全体 (n= 427) | 10.1 | 18.3 | 16.9 | 8.2 | 11.2 | 19.2 | 16.2 | 28.3 |
| 【調査時期別】 夏季調査2016年度 (n= 198) | 11.6 | 17.7 | 15.7 | 7.1 | 11.1 | 25.8 | 11.1 | 29.3 |
| 冬季調査2016年度 (n= 229) | 8.7 | 18.8 | 17.9 | 9.2 | 11.4 | 13.5 | 20.5 | 27.5 |
| 【総合満足度別】 大変満足 (n= 73) | 8.2 | 31.5 | 16.4 | 9.6 | 12.3 | 13.7 | 8.2 | 39.7 |
| 満足 (n= 182) | 12.6 | 15.9 | 11.0 | 7.7 | 14.3 | 22.0 | 16.5 | 28.6 |
| やや満足 (n= 120) | 7.5 | 15.0 | 21.7 | 10.0 | 9.2 | 19.2 | 17.5 | 22.5 |
| 満足・計以外 (n= 43) | 11.6 | 16.3 | 25.6 | 23.4 | 17.8 | 20.9 | | 27.9 |
| 【同行者別】 子供連れ家族・計 (n= 86) | 5.8 | 22.1 | 12.8 | 3.5 | 17.4 | 25.6 | 12.8 | 27.9 |
| 未子が未就学児 (n= 34) | 5.9 | 8.8 | 14.7 | 5.9 | 20.6 | 23.5 | 20.6 | 14.7 |
| 未子が小学生～高校生 (n= 52) | 5.8 | 30.8 | 11.5 | 1.9 | 15.4 | 26.9 | 7.7 | 36.5 |
| 大人の家族 (n= 76) | 6.6 | 19.7 | 17.1 | 5.3 | 9.2 | 30.3 | 11.8 | 26.3 |
| 夫婦 (n= 90) | 10.0 | 16.7 | 17.8 | 8.9 | 10.0 | 18.9 | 17.8 | 26.7 |
| カップル (n= 34) | 14.7 | 11.8 | 35.3 | 20.6 | 5.9 | 8.8 | 2.9 | 26.5 |
| 友人 (n= 91) | 13.2 | 18.7 | 12.1 | 8.8 | 11.0 | 11.0 | 25.3 | 31.9 |
| 職場や団体 (n= 23) | 17.4 | 21.7 | 8.7 | 17.4 | 13.0 | 21.7 | | 17.4 |
| ひとり (n= 18) | 33.3 | 5.6 | 22.2 | 5.6 | 5.6 | 16.7 | 11.1 | 38.9 |
| その他 (n= 8) | 12.5 | 37.5 | — | 25.0 | — | 12.5 | 12.5 | 50.0 |
| 【性別】 男性 (n= 166) | 9.6 | 16.3 | 19.9 | 8.4 | 10.2 | 22.9 | 12.7 | 25.9 |
| 女性 (n= 255) | 9.8 | 19.6 | 14.9 | 8.2 | 11.8 | 17.3 | 18.4 | 29.4 |
| 【年代別】 10代 (n= 16) | 31.3 | 31.3 | 18.8 | 12.5 | — | 6.3 | | 62.5 |
| 20代 (n= 34) | 2.9 | 17.7 | 26.5 | 17.7 | 20.6 | 11.8 | 2.9 | 20.6 |
| 30代 (n= 53) | 13.2 | 17.0 | 18.9 | 15.1 | 20.8 | 9.4 | 5.7 | 30.2 |
| 40代 (n= 88) | 12.5 | 15.9 | 19.3 | 5.7 | 8.0 | 29.6 | 9.1 | 28.4 |
| 50代 (n= 79) | 6.3 | 21.5 | 10.1 | 3.8 | 12.7 | 30.4 | 15.2 | 27.9 |
| 60代 (n= 98) | 10.2 | 19.4 | 18.4 | 4.1 | 8.2 | 19.4 | 20.4 | 29.6 |
| 70代以上 (n= 55) | 5.5 | 12.7 | 10.9 | 12.7 | 9.1 | 7.3 | 41.8 | 18.2 |
| 【日帰り/宿泊別】 日帰り・計 (n= 154) | 11.0 | 13.0 | 18.2 | 6.5 | 15.6 | 16.2 | 19.5 | 24.0 |
| 宿泊・計 (n= 273) | 9.5 | 21.3 | 16.1 | 9.2 | 8.8 | 20.9 | 14.3 | 30.8 |
| 【居住地域別】 対象エリア内 (n= 123) | 21.1 | 20.3 | 14.6 | 7.3 | 13.0 | 8.9 | 14.6 | 41.5 |
| 対象エリア外 (n= 298) | 5.0 | 17.5 | 18.1 | 8.7 | 10.7 | 23.8 | 16.1 | 22.5 |
| 【海の京都観光圏：天橋立】2016年度・外国語 (n= 2) | — | 50.0 | — | — | — | 50.0 | | — |

『全観光圏：2016年度・合計』より10ポイント以上高い数値に網掛け： +10

『全観光圏：2016年度・合計』より5ポイント以上10ポイント未満高い数値に網掛け： +5

『全観光圏：2016年度・合計』より5ポイント以上10ポイント未満低い数値に網掛け： -5

『全観光圏：2016年度・合計』より10ポイント以上低い数値に網掛け： -10

■前回、本地域へ来訪した時期（二回以上来訪者／単一回答）

Q8②、本地域へは、今回が何回目のご来訪ですか？（○は、1つだけ）：（2回目以降の方）前回の来訪

| | 1年以内・計 | | | | | | | 1年以内・計 |
|---------------------------|--------|------|------|------|------|-------|------|--------|
| | 半年以内 | 一年以内 | 三年以上 | 五年以内 | 十年以内 | それ以上前 | 無回答 | |
| ●凡例 | | | | | | | | |
| 全観光圏：2015年度・合計 (n=4,515) | 18.4% | 23.4 | 19.1 | 8.0 | 6.8 | 9.0 | 15.4 | 41.8 |
| 全観光圏：2016年度・合計 (n=5,944) | 22.0 | 22.8 | 18.5 | 8.1 | 6.8 | 8.9 | 12.9 | 44.8 |
| 【観光圏別】 水のカミイ観光圏 (n= 344) | 10.2 | 23.3 | 30.2 | 9.9 | 7.3 | 7.9 | 11.3 | 33.4 |
| ニセコ観光圏 (n= 487) | 22.6 | 28.8 | 18.9 | 7.6 | 5.5 | 5.8 | 10.9 | 51.3 |
| 富良野・美瑛観光圏 (n= 350) | 14.0 | 18.0 | 16.3 | 13.1 | 10.6 | 12.9 | 15.1 | 32.0 |
| 雪国観光圏 (n= 316) | 20.9 | 31.0 | 23.4 | 5.7 | 3.5 | 7.3 | 8.2 | 51.9 |
| トキメキ佐渡・にいがた観光圏 (n= 168) | 13.7 | 19.6 | 13.1 | 6.0 | 13.7 | 22.6 | 11.3 | 33.3 |
| 八ヶ岳観光圏 (n= 530) | 32.6 | 22.6 | 15.1 | 5.1 | 3.2 | 6.4 | 14.9 | 55.3 |
| 浜名湖観光圏 (n= 325) | 27.7 | 24.9 | 17.2 | 7.7 | 6.2 | 5.5 | 10.8 | 52.6 |
| 海の京都観光圏：天橋立 (n= 427) | 10.1 | 18.3 | 16.9 | 8.2 | 11.2 | 19.2 | 16.2 | 28.3 |
| 海の京都観光圏：夕日ヶ浦/久美浜 (n= 583) | 18.0 | 30.2 | 19.7 | 8.9 | 2.9 | 2.4 | 17.8 | 48.2 |
| にし阿波～剣山・吉野川観光圏 (n= 141) | 15.6 | 22.7 | 14.2 | 8.5 | 8.5 | 11.4 | 19.2 | 38.3 |
| 香川せとうちアート観光圏 (n= 597) | 18.9 | 18.1 | 18.6 | 8.2 | 7.2 | 17.1 | 11.9 | 37.0 |
| 『海風の国』佐世保・小値賀観光圏 (n= 811) | 32.6 | 19.1 | 15.4 | 8.8 | 6.5 | 8.1 | 9.5 | 51.7 |
| 豊の国千年ロマン観光圏 (n= 393) | 25.7 | 23.2 | 18.1 | 5.9 | 8.9 | 3.3 | 15.0 | 48.9 |
| 阿蘇くじゅう観光圏 (n= 472) | 24.2 | 21.0 | 21.0 | 9.5 | 7.6 | 5.3 | 11.4 | 45.1 |

『全観光圏：2016年度・合計』より10ポイント以上高い数値に網掛け： +10

『全観光圏：2016年度・合計』より5ポイント以上10ポイント未満高い数値に網掛け： +5

『全観光圏：2016年度・合計』より5ポイント以上10ポイント未満低い数値に網掛け： -5

『全観光圏：2016年度・合計』より10ポイント以上低い数値に網掛け： -10

調査結果①：今回の旅行について

1. 旅行の同行者

- 「【海の京都観光圏：天橋立】2016年度・全体」では『夫婦』が最も高く、26%。以下『友人』（17%）、『大人の家族（18歳以上の子供含む）』（16%）と続く。

▶ 「全観光圏：2016年度・合計」に比べ『子ども連れ家族・計』が9ポイント低い。

■ 旅行の同行者（全体／複数回答）

Q1. 今回の旅行の同行者について教えてください。（○は、1つだけ）
（%）100

— 【海の京都観光圏：天橋立】2015年度・全体
— 【海の京都観光圏：天橋立】2016年度・全体
— 全観光圏：2016年度・合計

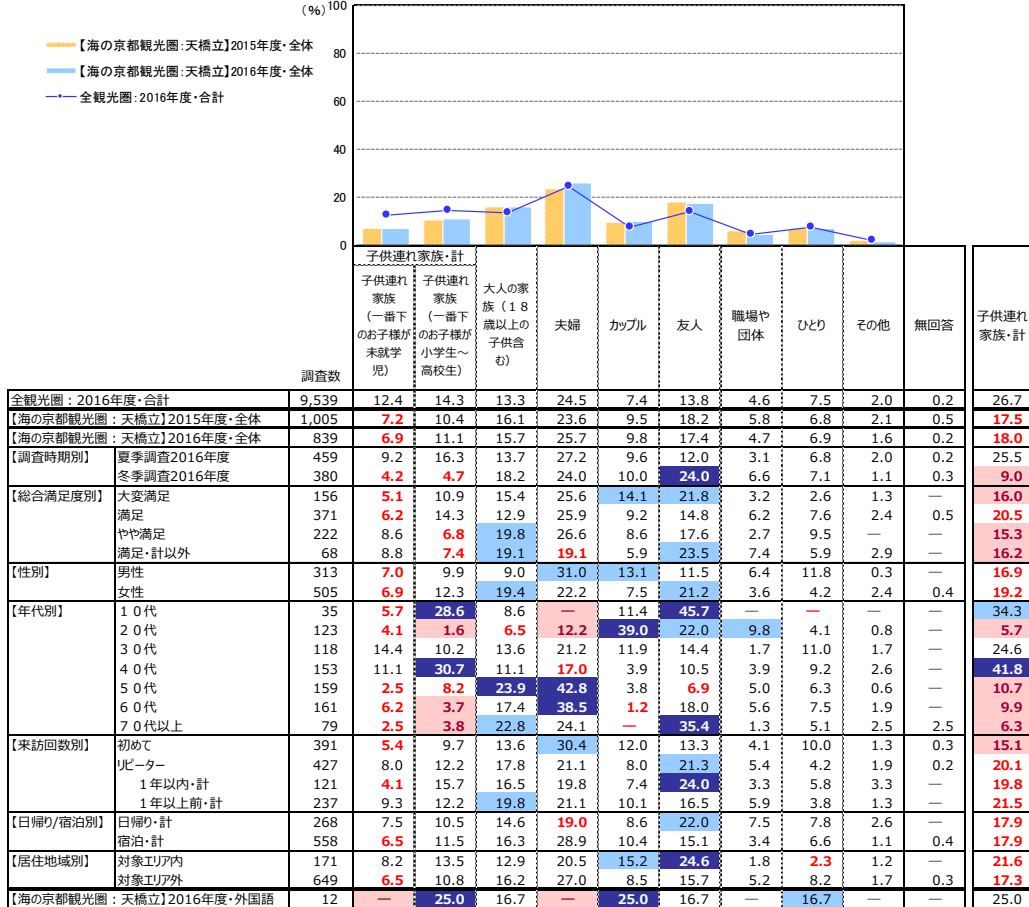

+10 : 『全観光圏：2016年度・合計』より10ポイント以上高い数値に網掛け
+5 : 『全観光圏：2016年度・合計』より5ポイント以上10ポイント未満高い数値に網掛け
-5 : 『全観光圏：2016年度・合計』より5ポイント以上10ポイント未満低い数値に網掛け
-10 : 『全観光圏：2016年度・合計』より10ポイント以上低い数値に網掛け

■ 旅行の同行者（全体／複数回答）

Q1. 今回の旅行の同行者について教えてください。（○は、1つだけ）
（%）100

● 全観光圏：2015年度・合計
● 全観光圏：2016年度・合計

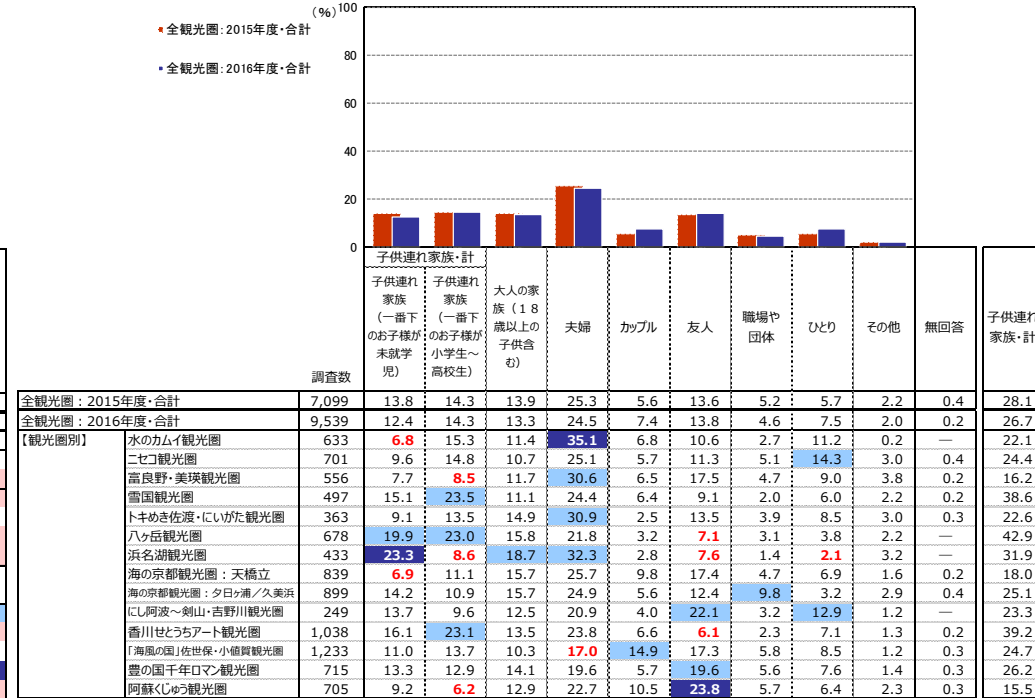

+10 : 『全観光圏：2016年度・合計』より10ポイント以上高い数値に網掛け
+5 : 『全観光圏：2016年度・合計』より5ポイント以上10ポイント未満高い数値に網掛け
-5 : 『全観光圏：2016年度・合計』より5ポイント以上10ポイント未満低い数値に網掛け
-10 : 『全観光圏：2016年度・合計』より10ポイント以上低い数値に網掛け

2. 旅行の目的地までの所要時間

● 「【海の京都観光圏：天橋立】2016年度・全体」では『四時間以上』が34%。

■ 旅行の目的地までの所要時間（全体／単一回答）

Q2. 今回の旅行について、出発地から最初の目的地までの所要時間を教えてください。（〇は、1つだけ）

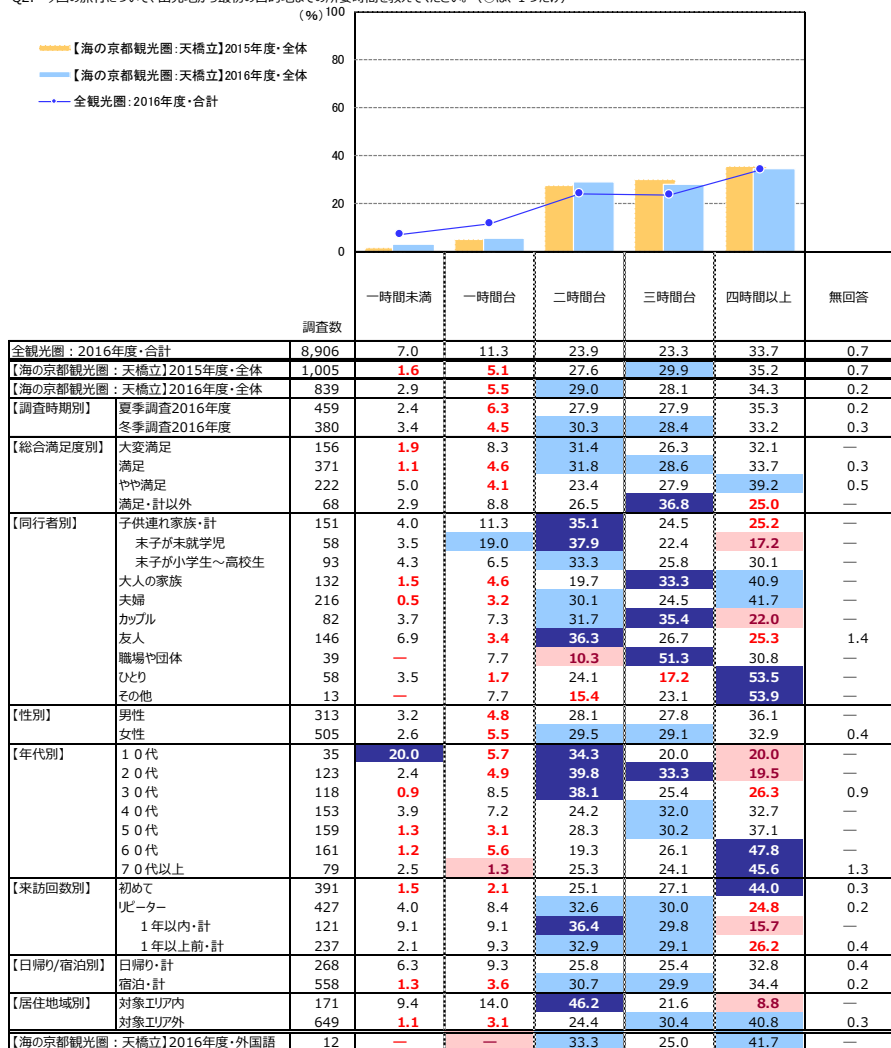

+10 : 『全観光圏：2016年度・合計』より10ポイント以上高い数値に網掛け
 +5 : 『全観光圏：2016年度・合計』より5ポイント以上10ポイント未満高い数値に網掛け
 -5 : 『全観光圏：2016年度・合計』より5ポイント以上10ポイント未満低い数値に網掛け
 -10 : 『全観光圏：2016年度・合計』より10ポイント以上低い数値に網掛け

■ 旅行の目的地までの所要時間（全体／単一回答）

Q2. 今回の旅行について、出発地から最初の目的地までの所要時間を教えてください。（〇は、1つだけ）

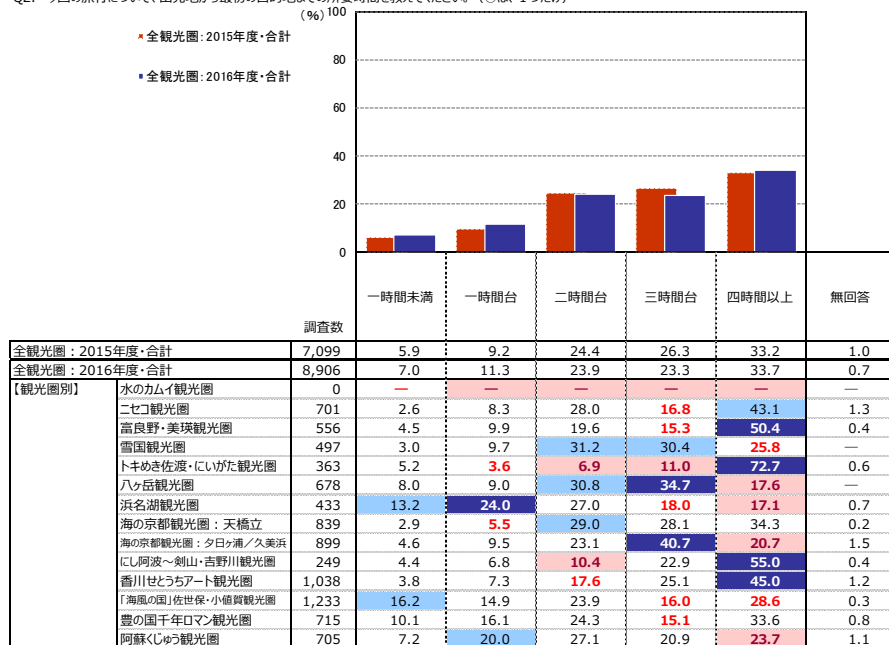

※「水のカマイ観光圏」はデータが不明のため『全観光圏：2016年度・合計』には含まれていない
 +10 : 『全観光圏：2016年度・合計』より10ポイント以上高い数値に網掛け
 +5 : 『全観光圏：2016年度・合計』より5ポイント以上10ポイント未満高い数値に網掛け
 -5 : 『全観光圏：2016年度・合計』より5ポイント以上10ポイント未満低い数値に網掛け
 -10 : 『全観光圏：2016年度・合計』より10ポイント以上低い数値に網掛け

3. 旅行で利用した交通機関

● 「【海の京都観光圏：天橋立】2016年度・全体」では『鉄道（新幹線以外）』利用率が特に高い（57%）。

■ 旅行で利用した交通機関（全体／複数回答）

Q3. 今回の旅行について、出発地から最初の目的地までの移動に利用した交通機関を教えてください。（〇は、いくつでも）

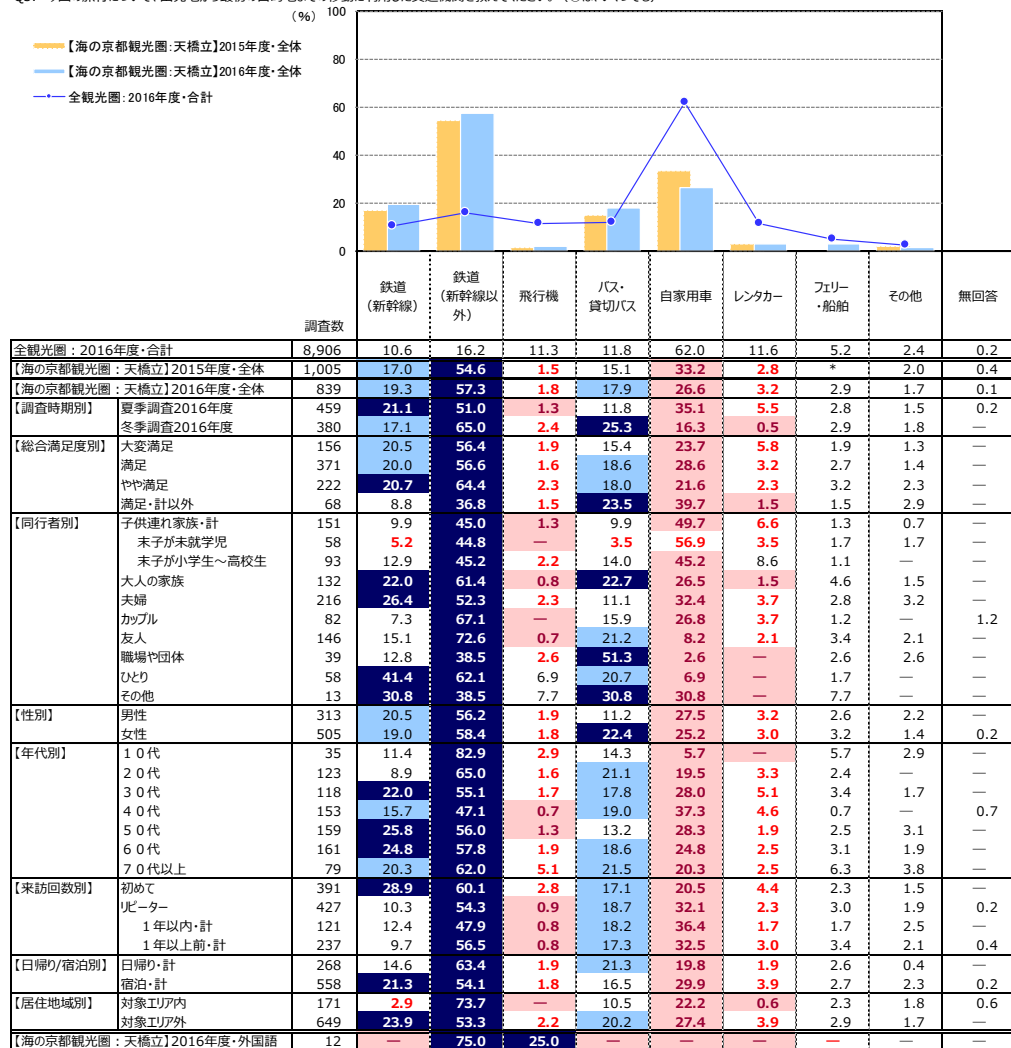

【*】は該当項目なし

- +10 : 『全観光圏：2016年度・合計』より10ポイント以上高い数値に網掛け
- +5 : 『全観光圏：2016年度・合計』より5ポイント以上10ポイント未満高い数値に網掛け
- 5 : 『全観光圏：2016年度・合計』より5ポイント以上10ポイント未満低い数値に網掛け
- 10 : 『全観光圏：2016年度・合計』より10ポイント以上低い数値に網掛け

■ 旅行で利用した交通機関（全体／複数回答）

Q3. 今回の旅行について、出発地から最初の目的地までの移動に利用した交通機関を教えてください。（〇は、いくつでも）

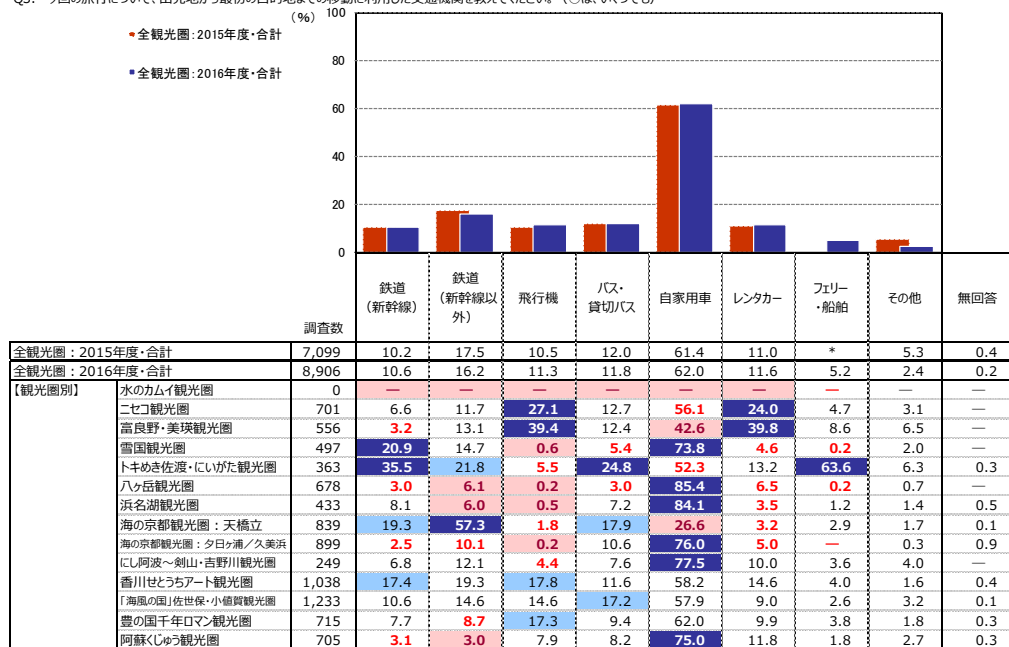

【*】は該当項目なし ※「水のカミイ観光圏」はデータが不明のため「全観光圏：2016年度・合計」には含まれていない

- +10 : 『全観光圏：2016年度・合計』より10ポイント以上高い数値に網掛け
- +5 : 『全観光圏：2016年度・合計』より5ポイント以上10ポイント未満高い数値に網掛け
- 5 : 『全観光圏：2016年度・合計』より5ポイント以上10ポイント未満低い数値に網掛け
- 10 : 『全観光圏：2016年度・合計』より10ポイント以上低い数値に網掛け

4. 本地域での滞在時間

● 「【海の京都観光圏：天橋立】2016年度・全体」では『宿泊・計』が67%。特に『一泊二日』の割合が高い（58%）。

- ▶ 『宿泊・計』は、「全観光圏：2016年度・合計」（72%）に比べ5ポイント低い。
- ▶ 『日帰り・計』は32%で、「全観光圏：2016年度・合計」（26%）より6ポイント高い。

■ 本地域での滞在時間（全体／単一回答）

Q9. 本地域での、滞在時間を教えて下さい。（○は、1つだけ）※旅行全体ではなく、本調査票を受け取った地域での滞在についてお教え下さい。

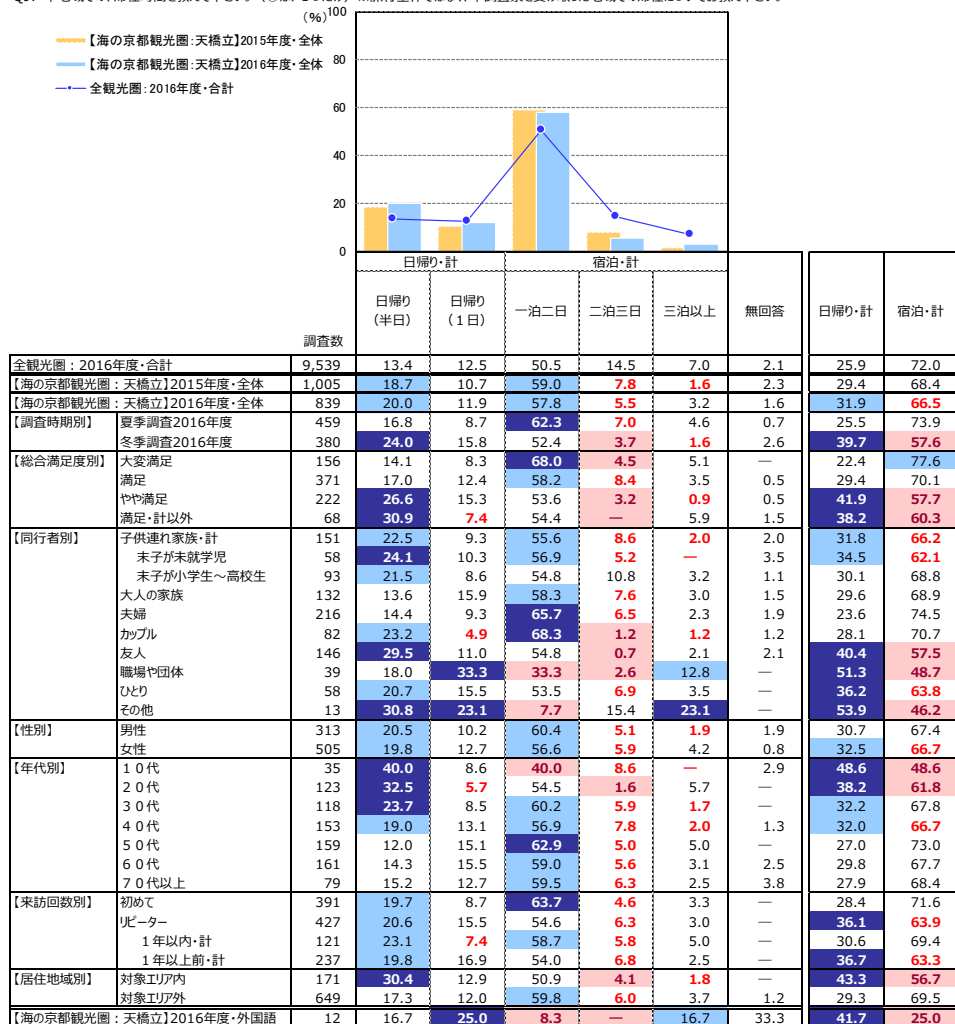

- +10 : 『全観光圏：2016年度・合計』より10ポイント以上高い数値に網掛け
- +5 : 『全観光圏：2016年度・合計』より5ポイント以上10ポイント未満高い数値に網掛け
- 5 : 『全観光圏：2016年度・合計』より5ポイント以上10ポイント未満低い数値に網掛け
- 10 : 『全観光圏：2016年度・合計』より10ポイント以上低い数値に網掛け

■ 本地域での滞在時間（全体／単一回答）

Q9. 本地域での、滞在時間を教えて下さい。（○は、1つだけ）※旅行全体ではなく、本調査票を受け取った地域での滞在についてお教え下さい。

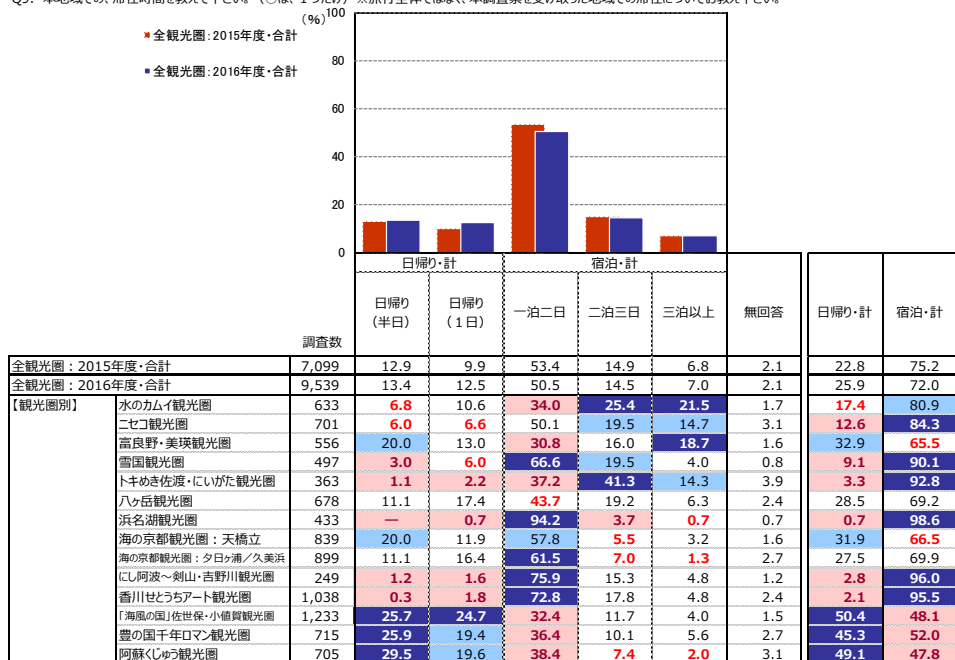

- +10 : 『全観光圏：2016年度・合計』より10ポイント以上高い数値に網掛け
- +5 : 『全観光圏：2016年度・合計』より5ポイント以上10ポイント未満高い数値に網掛け
- 5 : 『全観光圏：2016年度・合計』より5ポイント以上10ポイント未満低い数値に網掛け
- 10 : 『全観光圏：2016年度・合計』より10ポイント以上低い数値に網掛け

5. 本地域を選んだ際の情報源

- 「【海の京都観光圏：天橋立】2016年度・全体」では、『以前来訪した際の自身の経験』『インターネット』『家族や友人知人からの紹介・推奨』が上位で2割超。

▶ 「全観光圏：2016年度・合計」に比べ、『以前来訪した際の自身の経験』『インターネット』は5ポイント以上下回るが、『家族や友人知人からの紹介・推奨』は4ポイント高い。

■本地域を選んだ際の情報源（全体／複数回答）

Q5. 旅行先として本地域を選んだ際の情報源は何ですか？（〇は、いくつでも）

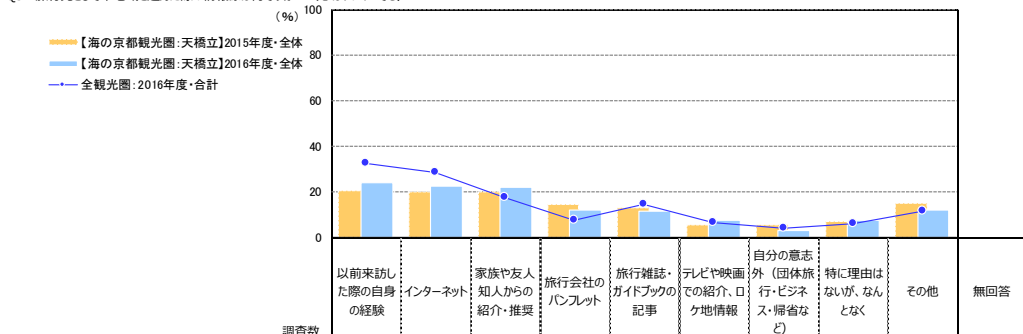

| 調査数 | 以前来訪した際の自身の経験 | インターネット | 家族や友人知人からの紹介・推奨 | 旅行会社のパンフレット | 旅行雑誌・ガイドブックの記事 | テレビや映画での紹介、口コミ情報 | 自分の意志外（団体旅行・ビジネス、帰省など） | 特に理由はないうが、なんとなく | その他 | 無回答 | |
|-------------------------|---------------|---------|-----------------|-------------|----------------|------------------|------------------------|-----------------|------|------|-----|
| 全観光圏：2016年度・合計 | 9,539 | 32.7 | 28.5 | 17.5 | 7.5 | 14.3 | 6.6 | 3.8 | 6.2 | 11.5 | 1.3 |
| 海の京都観光圏：天橋立2015年度・全体 | 1,005 | 20.7 | 20.2 | 19.9 | 14.4 | 13.1 | 5.7 | 5.4 | 7.1 | 14.9 | 2.1 |
| 海の京都観光圏：天橋立2016年度・全体 | 839 | 23.8 | 22.5 | 22.2 | 12.0 | 11.7 | 7.5 | 3.0 | 7.5 | 11.9 | 1.3 |
| 【調査時期別】 | | | | | | | | | | | |
| 夏季調査2016年度 | 459 | 24.0 | 27.2 | 19.8 | 8.3 | 14.6 | 9.8 | 2.6 | 8.7 | 12.9 | 0.7 |
| 冬季調査2016年度 | 380 | 23.7 | 16.8 | 25.0 | 16.6 | 8.2 | 4.7 | 3.4 | 6.1 | 10.8 | 2.1 |
| 【総合満足別】 | | | | | | | | | | | |
| 大変満足 | 156 | 27.6 | 26.3 | 32.1 | 9.0 | 14.1 | 10.9 | 1.3 | 6.4 | 7.7 | — |
| 満足 | 371 | 22.6 | 25.9 | 20.0 | 10.8 | 12.7 | 8.4 | 3.5 | 8.1 | 12.7 | 0.8 |
| やや満足 | 222 | 23.4 | 19.4 | 21.6 | 15.3 | 9.9 | 6.3 | 0.9 | 6.8 | 13.1 | 0.9 |
| 満足・計以外 | 68 | 20.6 | 13.2 | 16.2 | 14.7 | 5.9 | 1.5 | 8.8 | 10.3 | 13.2 | 2.9 |
| 【同行者別】 | | | | | | | | | | | |
| 子供連れ家族・計 | 151 | 37.1 | 24.5 | 17.9 | 8.0 | 9.3 | 9.3 | 1.3 | 7.3 | 11.3 | 1.3 |
| 末子が未就学児 | 58 | 44.8 | 19.0 | 15.5 | 5.2 | 10.3 | 6.9 | — | 8.6 | 12.1 | — |
| 末子が小学生～高校生 | 93 | 32.3 | 28.0 | 19.4 | 9.7 | 8.6 | 10.8 | 2.2 | 6.5 | 10.8 | 2.2 |
| 大人の家族 | 132 | 23.5 | 12.9 | 22.0 | 17.4 | 13.6 | 6.8 | 0.8 | 7.6 | 9.1 | 2.3 |
| 夫婦 | 216 | 21.3 | 28.7 | 18.1 | 15.7 | 15.7 | 9.3 | 0.9 | 4.6 | 14.8 | 0.5 |
| カップル | 82 | 28.1 | 36.6 | 22.0 | 6.1 | 13.4 | 6.1 | 1.2 | 8.5 | 4.9 | — |
| 友人 | 146 | 19.2 | 11.0 | 39.7 | 12.3 | 4.8 | 4.1 | 1.4 | 11.0 | 12.3 | 2.1 |
| 職場や団体 | 39 | 18.0 | 12.8 | 15.4 | 15.4 | 2.6 | — | 41.0 | — | 10.3 | 2.6 |
| ひとり | 58 | 8.6 | 29.3 | 12.1 | 3.5 | 20.7 | 10.3 | 1.7 | 15.5 | 17.2 | — |
| その他 | 13 | 23.1 | 38.5 | 7.7 | 7.7 | 7.7 | 23.1 | — | — | 15.4 | — |
| 【性別】 | | | | | | | | | | | |
| 男性 | 313 | 25.9 | 24.9 | 19.2 | 9.9 | 11.8 | 7.4 | 2.9 | 6.4 | 12.1 | 1.3 |
| 女性 | 505 | 22.8 | 21.6 | 24.4 | 12.9 | 11.7 | 7.5 | 3.2 | 7.7 | 11.9 | 1.0 |
| 【年代別】 | | | | | | | | | | | |
| 10代 | 35 | 17.1 | 8.6 | 40.0 | 20.0 | 5.7 | 8.6 | — | 8.6 | 5.7 | 2.9 |
| 20代 | 123 | 17.1 | 30.9 | 30.1 | 6.5 | 8.1 | 3.3 | 5.7 | 8.9 | 10.6 | — |
| 30代 | 118 | 23.7 | 29.7 | 24.6 | 10.2 | 14.4 | 5.9 | 0.9 | 6.8 | 6.8 | — |
| 40代 | 153 | 28.8 | 22.9 | 22.2 | 8.5 | 9.2 | 8.5 | 2.6 | 11.1 | 9.8 | 0.7 |
| 50代 | 159 | 22.0 | 28.3 | 15.1 | 12.0 | 21.4 | 11.3 | 1.9 | 5.7 | 12.6 | 0.6 |
| 60代 | 161 | 26.1 | 14.9 | 18.6 | 16.8 | 9.3 | 7.5 | 5.0 | 5.6 | 18.0 | 1.2 |
| 70代以上 | 79 | 27.9 | 11.4 | 21.5 | 17.7 | 6.3 | 7.6 | 2.5 | 3.8 | 13.9 | 5.1 |
| 【来訪回数別】 | | | | | | | | | | | |
| 初めて | 391 | 2.8 | 30.2 | 23.3 | 11.5 | 18.4 | 12.0 | 2.8 | 9.0 | 13.6 | 0.5 |
| リピーター | 427 | 42.9 | 16.4 | 21.1 | 12.2 | 5.4 | 3.5 | 2.8 | 6.6 | 10.3 | 1.6 |
| 1年以内・計 | 121 | 58.7 | 9.1 | 24.0 | 6.6 | 0.8 | 3.3 | 2.5 | 4.1 | 9.1 | 0.8 |
| 1年以上前・計 | 237 | 38.0 | 21.5 | 21.5 | 13.1 | 8.4 | 3.0 | 3.0 | 7.6 | 10.6 | 0.4 |
| 【日帰り/宿泊別】 | | | | | | | | | | | |
| 日帰り・計 | 268 | 24.3 | 16.4 | 22.0 | 9.0 | 10.8 | 6.3 | 3.7 | 8.6 | 13.8 | 2.2 |
| 宿泊・計 | 558 | 23.7 | 25.8 | 22.0 | 13.4 | 12.0 | 8.2 | 2.3 | 7.2 | 10.9 | 0.5 |
| 【居住地域別】 | | | | | | | | | | | |
| 対象エリア内 | 171 | 29.8 | 18.1 | 25.2 | 12.3 | 3.5 | 4.7 | 2.3 | 8.8 | 9.9 | 1.8 |
| 対象エリア外 | 649 | 22.3 | 24.2 | 21.4 | 12.2 | 13.7 | 8.5 | 3.1 | 6.9 | 12.2 | 0.9 |
| 【海の京都観光圏：天橋立】2016年度・外国語 | 12 | 16.7 | 75.0 | 25.0 | — | 8.3 | — | — | — | 8.3 | — |

※【海の京都観光圏：天橋立】2016年度・全体の降順ソート

- +10 : 『全観光圏：2016年度・合計』より10ポイント以上高い数値に網掛け
- +5 : 『全観光圏：2016年度・合計』より5ポイント以上10ポイント未満高い数値に網掛け
- 5 : 『全観光圏：2016年度・合計』より5ポイント以上10ポイント未満低い数値に網掛け
- 10 : 『全観光圏：2016年度・合計』より10ポイント以上低い数値に網掛け

■本地域を選んだ際の情報源（全体／複数回答）

Q5. 旅行先として本地域を選んだ際の情報源は何ですか？（〇は、いくつでも）

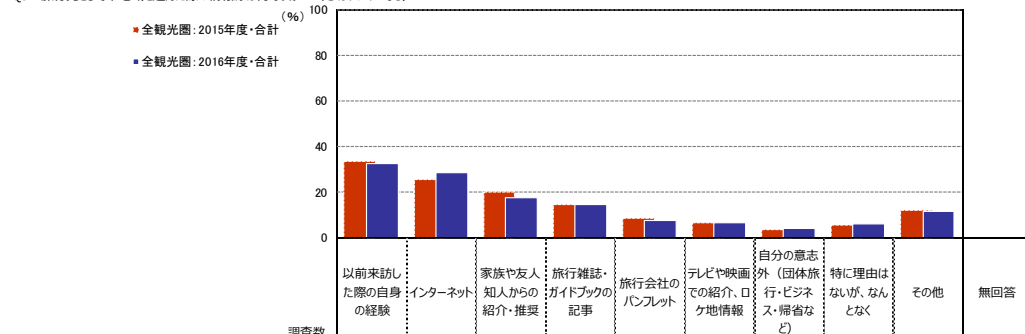

| 調査数 | 以前来訪した際の自身の経験 | インターネット | 家族や友人知人からの紹介・推奨 | 旅行雑誌・ガイドブックの記事 | 旅行会社のパンフレット | テレビや映画での紹介、口コミ情報 | 自分の意志外（団体旅行・ビジネス、帰省など） | 特に理由はないうが、なんとなく | その他 | 無回答 | |
|------------------|---------------|---------|-----------------|----------------|-------------|------------------|------------------------|-----------------|------|------|-----|
| 全観光圏：2015年度・合計 | 7,099 | 33.2 | 25.3 | 20.0 | 14.6 | 8.4 | 6.4 | 3.6 | 5.3 | 12.1 | 1.5 |
| 全観光圏：2016年度・合計 | 9,539 | 32.7 | 28.5 | 17.5 | 14.3 | 7.5 | 6.6 | 3.8 | 6.2 | 11.5 | 1.3 |
| 【観光圏別】 | | | | | | | | | | | |
| 水のくみイ観光圏 | 633 | 27.0 | 37.0 | 9.8 | 25.4 | 18.2 | 6.6 | 5.1 | 8.9 | 7.3 | 2.7 |
| ニセコ観光圏 | 701 | 41.9 | 31.1 | 16.0 | 15.1 | 6.9 | 2.3 | 3.6 | 3.6 | 10.8 | 1.1 |
| 富良野・美瑛観光圏 | 556 | 37.8 | 26.4 | 18.0 | 25.2 | 7.2 | 19.8 | 1.1 | 6.1 | 11.3 | 0.7 |
| 雪国観光圏 | 497 | 39.2 | 41.9 | 12.7 | 10.1 | 4.8 | 2.4 | 1.2 | 2.6 | 12.9 | 0.4 |
| トキメキ佐渡・にいがた観光圏 | 363 | 23.4 | 26.7 | 18.2 | 19.0 | 13.5 | 6.3 | 7.7 | 5.0 | 19.0 | 1.9 |
| 八ヶ岳観光圏 | 678 | 48.4 | 26.1 | 16.5 | 10.0 | 2.1 | 3.5 | 1.9 | 3.2 | 11.4 | 0.6 |
| 浜名湖観光圏 | 433 | 46.4 | 32.1 | 11.3 | 9.7 | 9.0 | 6.0 | 1.9 | 3.5 | 11.6 | 1.4 |
| 海の京都観光圏：天橋立 | 839 | 23.8 | 22.5 | 22.2 | 11.7 | 12.0 | 7.5 | 3.0 | 7.5 | 11.9 | 1.3 |
| 海の京都観光圏：夕日ヶ浦/久美浜 | 899 | 37.0 | 20.8 | 18.7 | 7.7 | 4.8 | 2.7 | 6.3 | 4.3 | 12.4 | 2.6 |
| にし阿波～剣山・吉野川観光圏 | 249 | 34.5 | 33.3 | 18.9 | 18.9 | 3.2 | 4.0 | 5.6 | 0.8 | 16.9 | 1.2 |
| 香川せとうちアート観光圏 | 1,038 | 23.9 | 33.7 | 16.1 | 17.5 | 8.8 | 6.7 | 4.1 | 7.6 | 13.7 | 1.7 |
| 「海風の国」佐世保・小値賀観光圏 | 1,233 | 30.9 | 27.8 | 19.4 | 13.1 | 6.4 | 9.3 | 3.7 | 6.7 | 10.5 | 0.5 |
| 豊の国千原ロマン観光圏 | 715 | 25.2 | 19.7 | 21.0 | 14.6 | 5.3 | 6.4 | 4.8 | 10.2 | 9.8 | 0.8 |
| 阿蘇くまもと観光圏 | 705 | 29.2 | 28.5 | 21.1 | 9.8 | 3.8 | 6.4 | 3.7 | 10.2 | 8.5 | 1.7 |

※【全観光圏：2016年度・合計】の降順ソート

- +10 : 『全観光圏：2016年度・合計』より10ポイント以上高い数値に網掛け
- +5 : 『全観光圏：2016年度・合計』より5ポイント以上10ポイント未満高い数値に網掛け
- 5 : 『全観光圏：2016年度・合計』より5ポイント以上10ポイント未満低い数値に網掛け
- 10 : 『全観光圏：2016年度・合計』より10ポイント以上低い数値に網掛け

6. 旅行の動機

- 「【海の京都観光圏：天橋立】2016年度・全体」では『旅先のおいしいものを求めて』が最も高く、41%。以下『思い出を作るため』(35%) 『日常から解放されるため』(33%) 『保養、休養のため』(31%) までが3割超。

▶ トップの『旅先のおいしいものを求めて』は、「全観光圏：2016年度・合計」(31%)より10ポイント高い。

■旅行の動機(全体/複数回答)

Q6. 今回、旅行された動機は何ですか? (○は、いくつでも) (%)

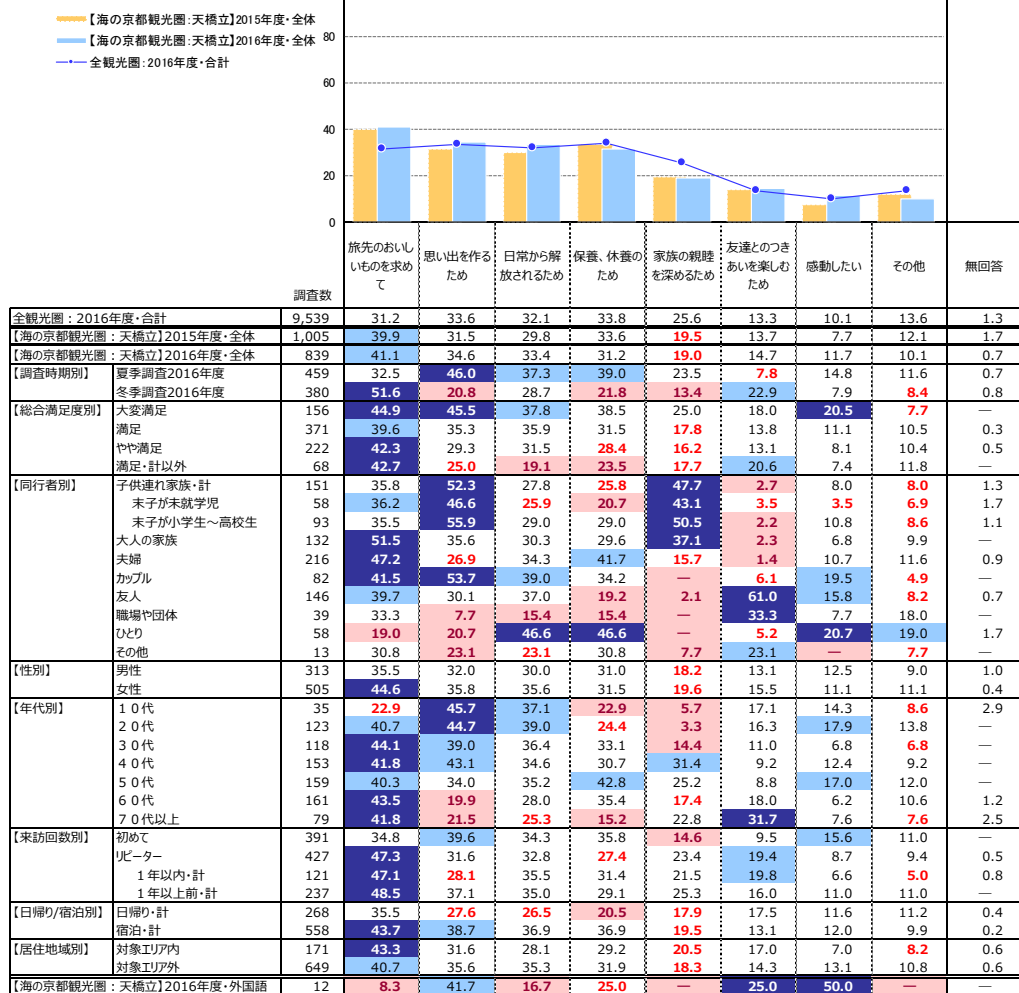

※【海の京都観光圏：天橋立】2016年度・全体の降順ソート
 +10 : 『全観光圏：2016年度・合計』より10ポイント以上高い数値に網掛け
 +5 : 『全観光圏：2016年度・合計』より5ポイント以上10ポイント未満高い数値に網掛け
 -5 : 『全観光圏：2016年度・合計』より5ポイント以上10ポイント未満低い数値に網掛け
 -10 : 『全観光圏：2016年度・合計』より10ポイント以上低い数値に網掛け

■旅行の動機(全体/複数回答)

Q6. 今回、旅行された動機は何ですか? (○は、いくつでも) (%)

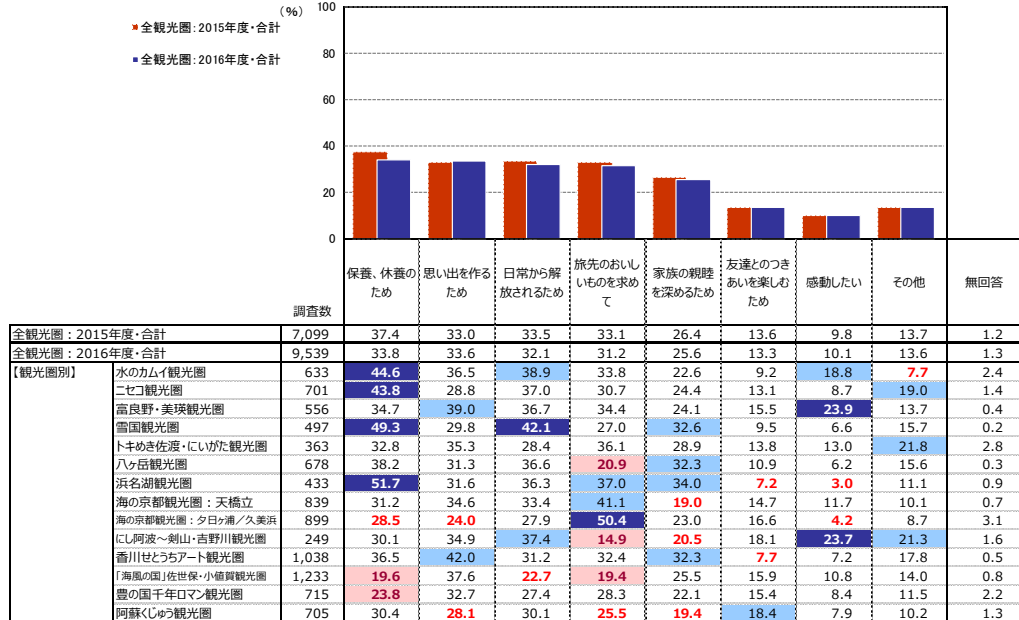

※『全観光圏：2016年度・合計』の降順ソート
 +10 : 『全観光圏：2016年度・合計』より10ポイント以上高い数値に網掛け
 +5 : 『全観光圏：2016年度・合計』より5ポイント以上10ポイント未満高い数値に網掛け
 -5 : 『全観光圏：2016年度・合計』より5ポイント以上10ポイント未満低い数値に網掛け
 -10 : 『全観光圏：2016年度・合計』より10ポイント以上低い数値に網掛け

7. 楽しみにしていたこと

- 「【海の京都観光圏：天橋立】2016年度・全体」では『自然景観を見ること』（66%）がトップ。ついで『おいしいものを食べること』（61%）。

▶ 「全観光圏：2016年度・合計」に比べ、『自然景観を見ること』『文化的な名所（史跡、寺社仏閣など）を見ること』は、10ポイント以上上回る。

■楽しみにしていたこと（全体／複数回答）

Q7. 本地域では何を楽しみにしていましたか？（○は、いくつかも）
(%)

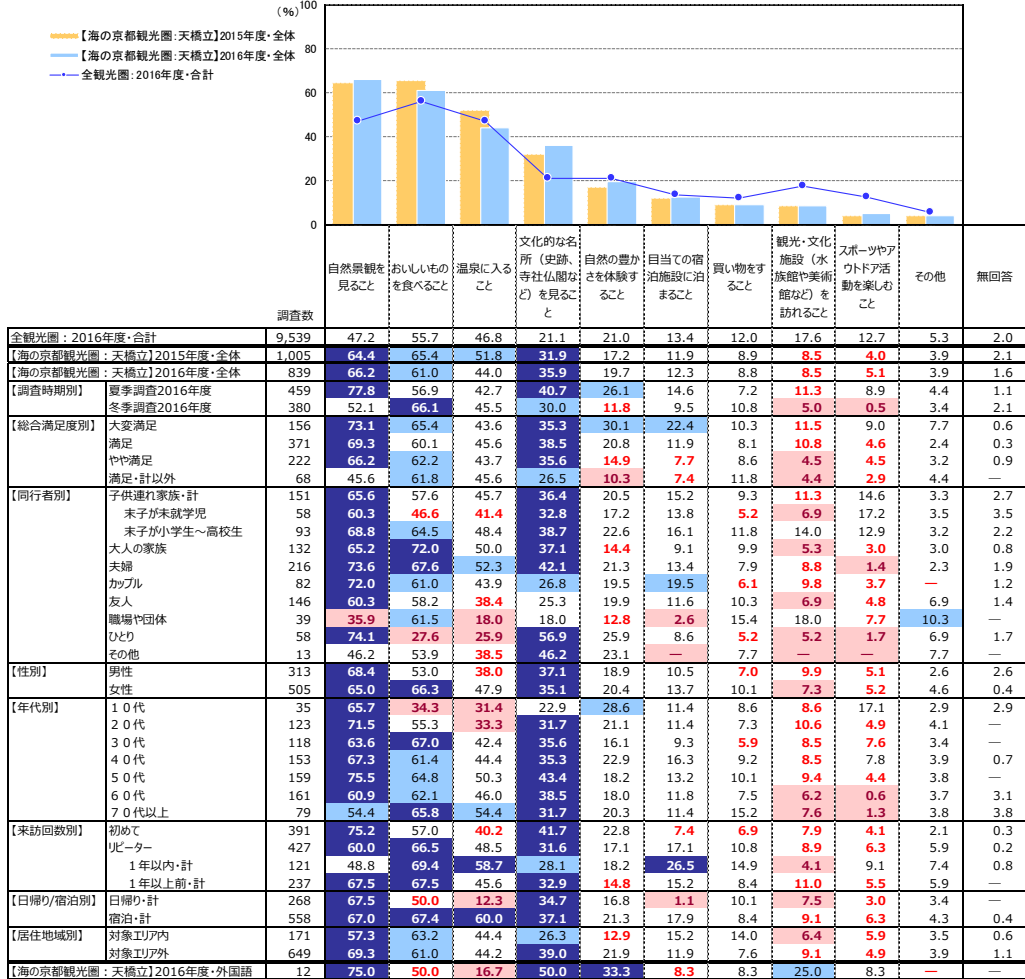

※【海の京都観光圏：天橋立】2016年度・全体の降順ソート

- +10 : 『全観光圏：2016年度・合計』より10ポイント以上高い数値に網掛け
- +5 : 『全観光圏：2016年度・合計』より5ポイント以上10ポイント未満高い数値に網掛け
- 5 : 『全観光圏：2016年度・合計』より5ポイント以上10ポイント未満低い数値に網掛け
- 10 : 『全観光圏：2016年度・合計』より10ポイント以上低い数値に網掛け

■楽しみにしていたこと（全体／複数回答）

Q7. 本地域では何を楽しみにしていましたか？（○は、いくつかも）
(%)

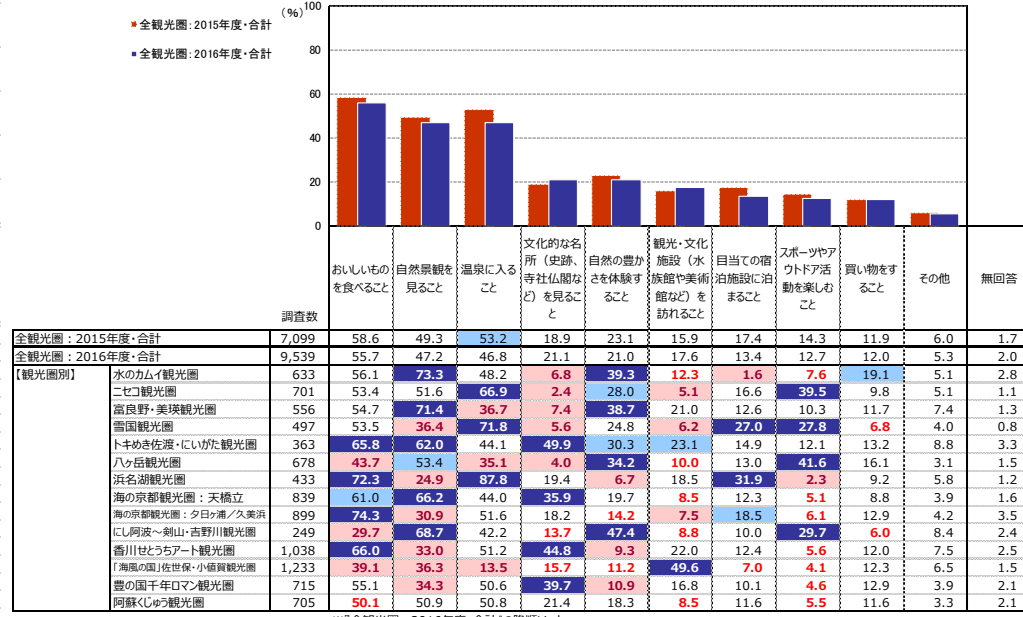

※『全観光圏：2016年度・合計』の降順ソート

- +10 : 『全観光圏：2016年度・合計』より10ポイント以上高い数値に網掛け
- +5 : 『全観光圏：2016年度・合計』より5ポイント以上10ポイント未満高い数値に網掛け
- 5 : 『全観光圏：2016年度・合計』より5ポイント以上10ポイント未満低い数値に網掛け
- 10 : 『全観光圏：2016年度・合計』より10ポイント以上低い数値に網掛け

8. 有料の体験プログラムやガイドツアー等の参加経験

● 「【海の京都観光圏：天橋立】2016年度・全体」では、『参加経験あり・計』が10%。

▶ 『歴史・文化等を中心とした体験活動（伝統芸能体験・料理体験など）』（4%）がトップ。

■本地域での有料の体験プログラムやガイドツアー等参加経験（全体／複数回答）

Q10. 本地域において、有料の体験プログラムやガイドツアー等に参加しましたか？（○は、いくつでも）

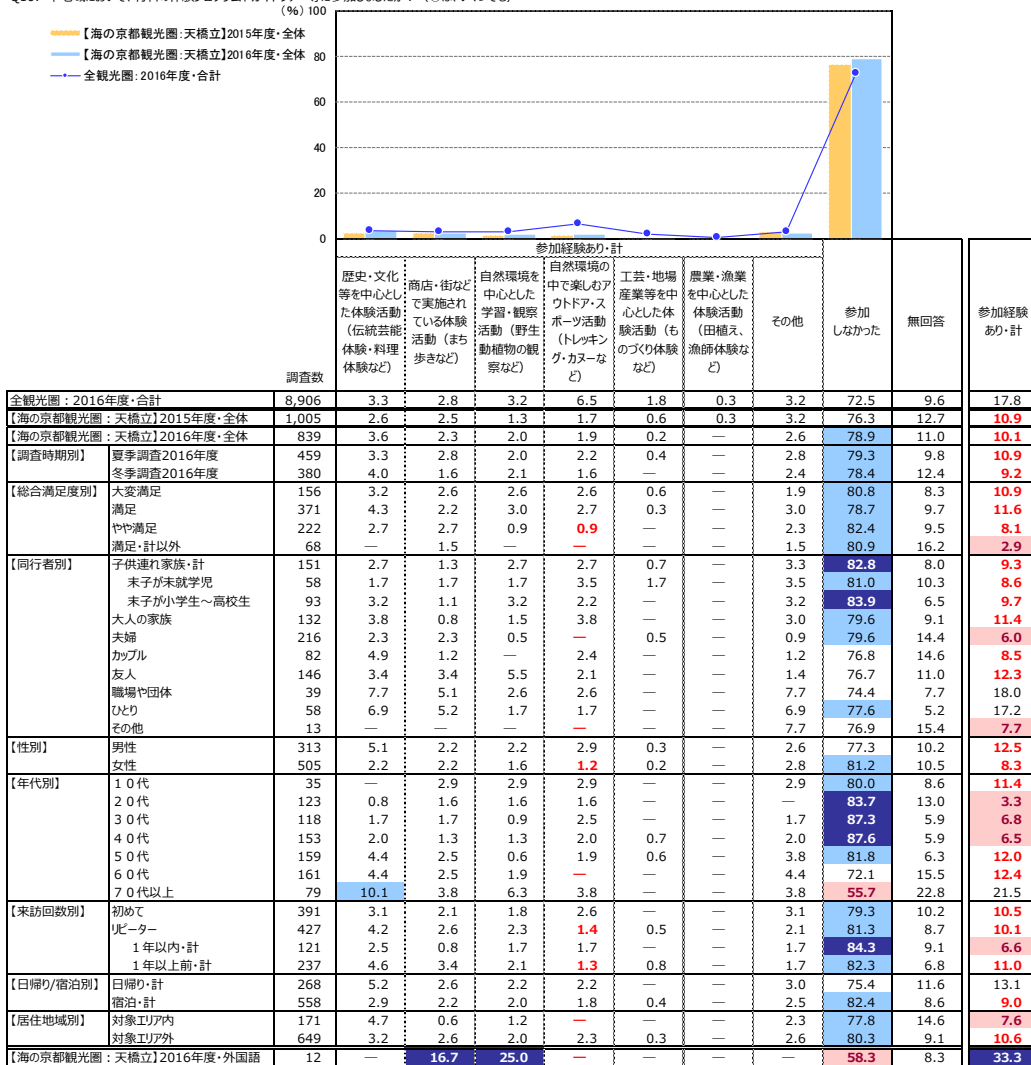

※【海の京都観光圏：天橋立】2016年度・全体の階層ソート

- +10 : 『全観光圏：2016年度・合計』より10ポイント以上高い数値に網掛け
- +5 : 『全観光圏：2016年度・合計』より5ポイント以上10ポイント未満高い数値に網掛け
- 5 : 『全観光圏：2016年度・合計』より5ポイント以上10ポイント未満低い数値に網掛け
- 10 : 『全観光圏：2016年度・合計』より10ポイント以上低い数値に網掛け

■本地域での有料の体験プログラムやガイドツアー等参加経験（全体／複数回答）

Q10. 本地域において、有料の体験プログラムやガイドツアー等に参加しましたか？（○は、いくつでも）

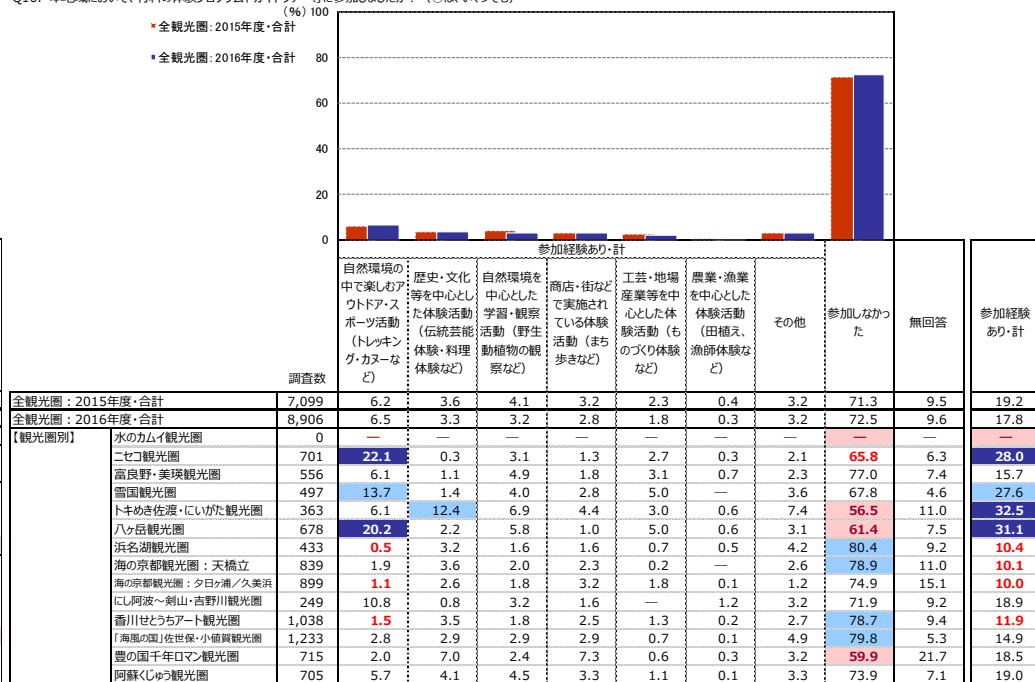

※『全観光圏：2016年度・合計』の階層ソート

- ※『水のカマイ観光圏』はデータが不明のため全観光圏：2016年度・合計には含まれていない
- +10 : 『全観光圏：2016年度・合計』より10ポイント以上高い数値に網掛け
- +5 : 『全観光圏：2016年度・合計』より5ポイント以上10ポイント未満高い数値に網掛け
- 5 : 『全観光圏：2016年度・合計』より5ポイント以上10ポイント未満低い数値に網掛け
- 10 : 『全観光圏：2016年度・合計』より10ポイント以上低い数値に網掛け

9. 旅行で使った1人あたりの費用

● 「【海の京都観光圏：天橋立】2016年度・全体」では、1人あたりの平均消費金額が『総額』36,070円。

▶「全観光圏：2016年度・合計」(32,587円)より3,500円程度高い。

▶昨年「【海の京都：天橋立】2015年度・全体」(33,145円)からは3,000円近く増加。

- 日帰りの場合は、『総額』13,700円。
- 宿泊の場合は、『総額』46,485円。

■ 旅行で使った1人あたりの費用：総額（金額記入者／実数回答）

Q4①. 今回の旅行で、1人あたりいくら使いました（ます）か？ ※当該項目の支出がない場合は、「0」とご記入下さい。：総額

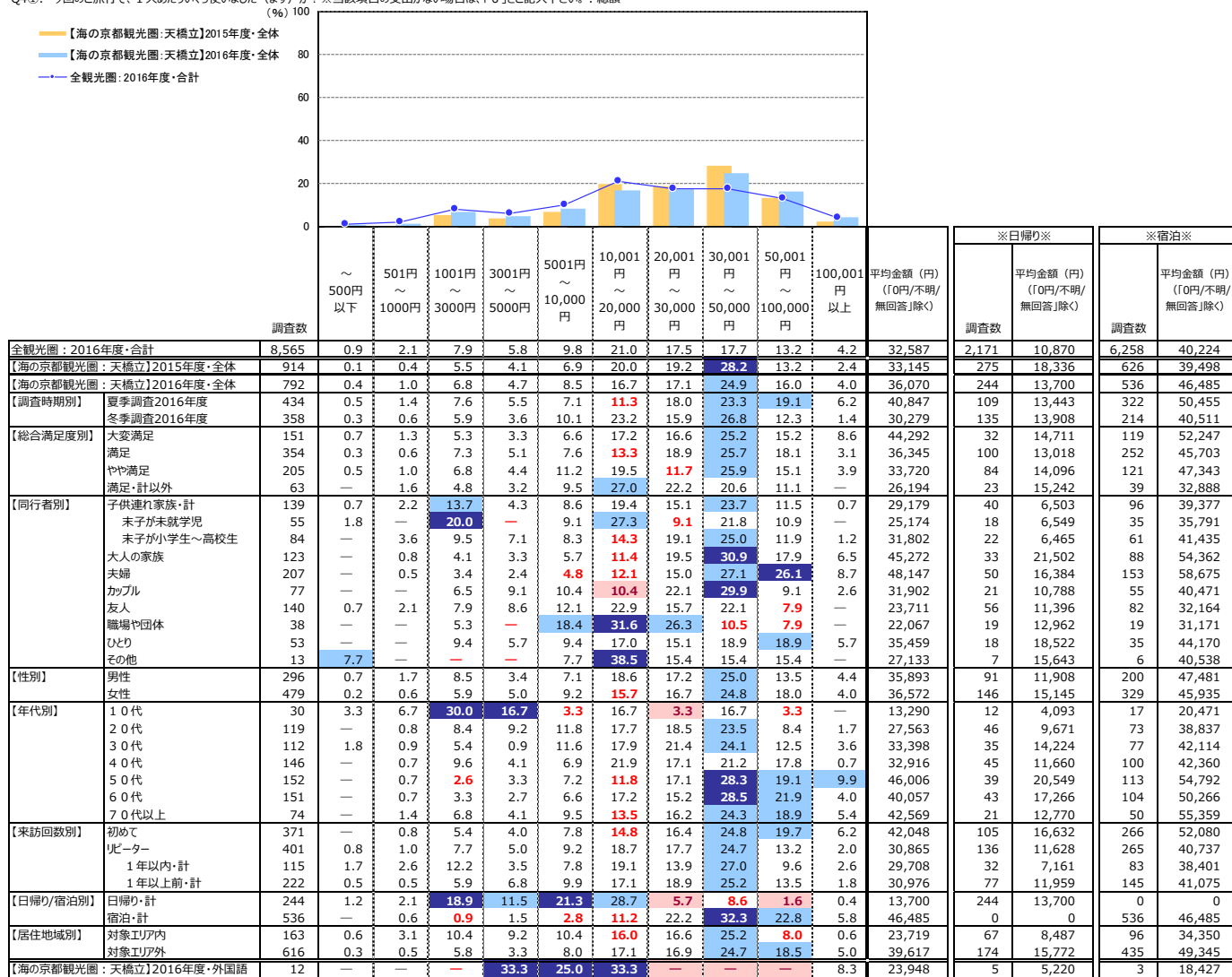

- +10 : 『全観光圏：2016年度・合計』より10ポイント以上高い数値に網掛け
- +5 : 『全観光圏：2016年度・合計』より5ポイント以上10ポイント未満高い数値に網掛け
- 5 : 『全観光圏：2016年度・合計』より5ポイント以上10ポイント未満低い数値に網掛け
- 10 : 『全観光圏：2016年度・合計』より10ポイント以上低い数値に網掛け

■旅行で使った1人あたりの費用：総額（金額記入者／実数回答）

Q4④. 今回の旅行で、1人あたりいくら使いました（ます）か？※当該項目の支出がない場合は、「0」とご記入下さい。：総額
（%）100

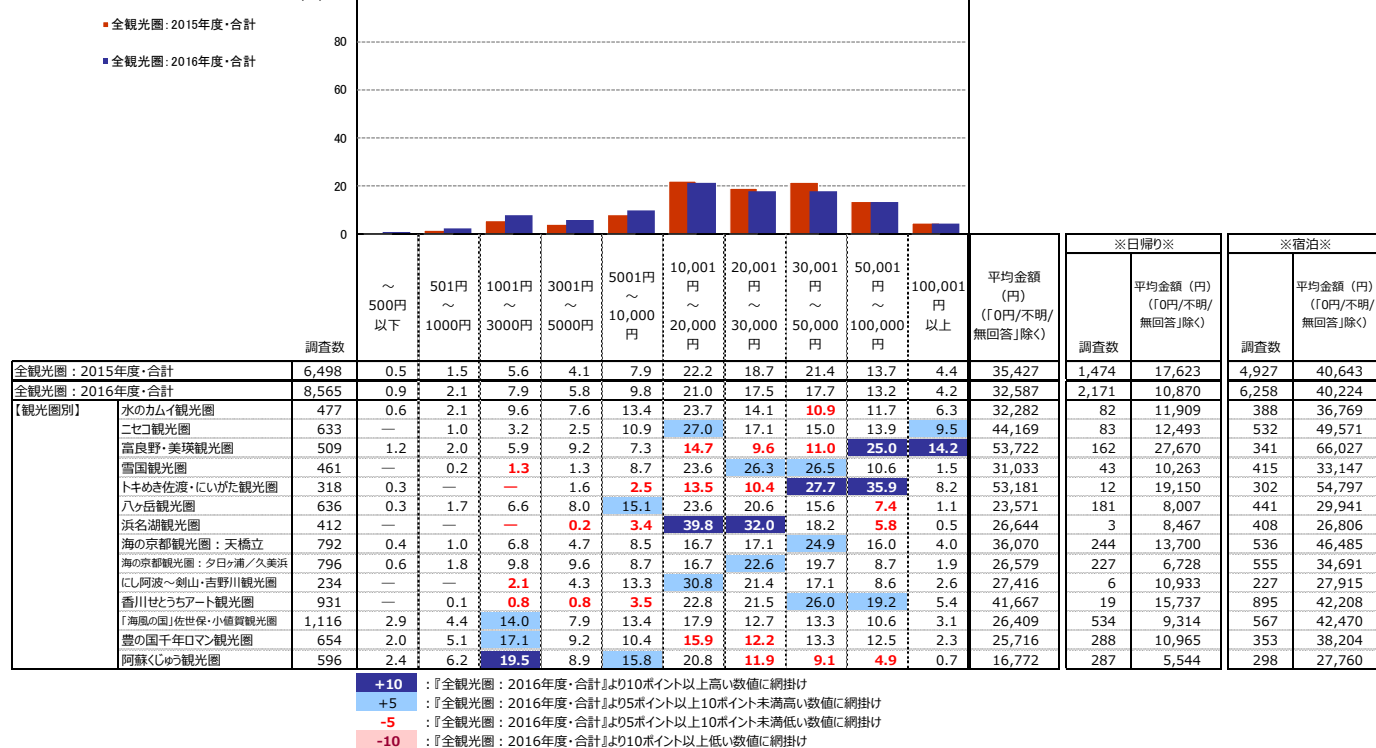

+10 : 『全観光圏：2016年度・合計』より10ポイント以上高い数値に網掛け
+5 : 『全観光圏：2016年度・合計』より5ポイント以上10ポイント未満高い数値に網掛け
-5 : 『全観光圏：2016年度・合計』より5ポイント以上10ポイント未満低い数値に網掛け
-10 : 『全観光圏：2016年度・合計』より10ポイント以上低い数値に網掛け

● 『交通費（タクシー代やガソリン代）』は、「【海の京都観光圏：天橋立】2016年度・全体」で10,003円。

▶「全観光圏：2016年度・合計」(9,970円)とほぼ同じ。

▶昨年「【海の京都：天橋立】2015年度・全体」（9,742円）からは大きな変化なし。

- 日帰りの場合は、7,990円。
- 宿泊の場合は、10,953円。

■旅行で使った1人あたりの費用：交通費（タクシー代やガソリン代など）（金額記入者/実数回答）

Q4②、今回のご旅行で、1人あたりいくら使いました（ます）か？※当該項目の支出がない場合は、「0」とご記入下さい。：交通費（タクシー代やガソリン代など）

(%)

| | 調査数 | 交通費（タクシー代やガソリン代など） | | | | | | | | | | ※日帰り※ | | ※宿泊※ | | |
|-------------------------|-------|--------------------|------------|-------------|-------------|--------------|-----------------|-----------------|-----------------|------------------|------------|----------------------------|-------|----------------------------|-------|----------------------------|
| | | ～500円以下 | 501円～1000円 | 1001円～3000円 | 3001円～5000円 | 5001円～10000円 | 10,001円～20,000円 | 20,001円～30,000円 | 30,001円～50,000円 | 50,001円～100,000円 | 100,001円以上 | 平均金額（円） （「0円/不明/無回答」除く） | 調査数 | 平均金額（円） （「0円/不明/無回答」除く） | 調査数 | 平均金額（円） （「0円/不明/無回答」除く） |
| 全観光圏：2016年度・合計 | 5,465 | 3.7 | 10.1 | 27.6 | 17.4 | 18.4 | 10.5 | 5.2 | 5.1 | 1.8 | 0.2 | 9,970 | 1,116 | 5,839 | 4,286 | 11,072 |
| 【海の京都観光圏：天橋立】2015年度・全体 | 617 | 1.1 | 6.0 | 19.3 | 17.2 | 35.5 | 11.8 | 3.6 | 4.7 | 0.7 | 0.2 | 9,742 | 186 | 8,664 | 424 | 10,228 |
| 【海の京都観光圏：天橋立】2016年度・全体 | 569 | 3.7 | 4.9 | 18.8 | 15.8 | 33.6 | 13.0 | 3.9 | 5.5 | 0.9 | — | 10,003 | 174 | 7,990 | 388 | 10,953 |
| 【調査時期別】 | | | | | | | | | | | | | | | | |
| 夏季調査2016年度 | 314 | 2.6 | 5.1 | 23.9 | 16.2 | 26.1 | 13.4 | 4.8 | 6.7 | 1.3 | — | 10,761 | 78 | 7,653 | 235 | 11,813 |
| 冬季調査2016年度 | 255 | 5.1 | 4.7 | 12.6 | 15.3 | 42.8 | 12.6 | 2.8 | 3.9 | 0.4 | — | 9,070 | 96 | 8,264 | 153 | 9,634 |
| 【総合満足度別】 | | | | | | | | | | | | | | | | |
| 大変満足 | 114 | 3.5 | 1.8 | 29.8 | 15.8 | 27.2 | 8.8 | 2.6 | 7.9 | 2.6 | — | 10,906 | 27 | 8,059 | 87 | 11,790 |
| 満足 | 252 | 2.8 | 6.0 | 17.9 | 17.9 | 33.3 | 13.9 | 3.6 | 4.4 | 0.4 | — | 9,439 | 66 | 6,854 | 185 | 10,332 |
| やや満足 | 148 | 3.4 | 4.7 | 14.2 | 11.5 | 35.8 | 16.9 | 6.8 | 6.1 | 0.7 | — | 11,164 | 62 | 8,867 | 86 | 12,819 |
| 満足・計以外 | 43 | 7.0 | 7.0 | 14.0 | 16.3 | 41.9 | 9.3 | — | 4.7 | — | — | 8,393 | 15 | 10,047 | 27 | 7,415 |
| 【同行者別】 | | | | | | | | | | | | | | | | |
| 子供連れ家族・計 | 94 | 7.5 | 7.5 | 24.5 | 24.5 | 21.3 | 9.6 | — | 5.3 | — | — | 7,234 | 25 | 3,666 | 68 | 8,563 |
| 末子が未就学児 | 33 | 3.0 | 9.1 | 21.2 | 24.2 | 27.3 | 9.1 | — | 6.1 | — | — | 7,781 | 11 | 4,662 | 21 | 9,500 |
| 末子が小学生～高校生 | 61 | 9.8 | 6.6 | 26.2 | 24.6 | 18.0 | 9.8 | — | 4.9 | — | — | 6,937 | 14 | 2,883 | 47 | 8,145 |
| 大人の家族 | 80 | 1.3 | 6.3 | 22.5 | 8.8 | 41.3 | 6.3 | 3.8 | 7.5 | 2.5 | — | 11,394 | 28 | 9,803 | 51 | 12,196 |
| 夫婦 | 157 | 1.3 | 3.8 | 15.3 | 14.0 | 35.0 | 17.2 | 6.4 | 5.7 | 1.3 | — | 11,829 | 38 | 8,515 | 117 | 12,992 |
| カップル | 63 | 3.2 | 7.9 | 31.8 | 23.8 | 17.5 | 6.4 | 1.6 | 6.4 | 1.6 | — | 9,084 | 17 | 6,256 | 45 | 10,332 |
| 友人 | 99 | 7.1 | 1.0 | 12.1 | 15.2 | 45.5 | 14.1 | 3.0 | 2.0 | — | — | 8,061 | 40 | 6,832 | 57 | 8,926 |
| 職場や団体 | 24 | — | 4.2 | 4.2 | 16.7 | 58.3 | 16.7 | — | — | — | — | 7,958 | 9 | 9,944 | 15 | 6,767 |
| ひとり | 43 | 2.3 | 7.0 | 18.6 | 7.0 | 23.3 | 20.9 | 9.3 | 11.6 | — | — | 13,686 | 13 | 14,308 | 30 | 13,417 |
| その他 | 8 | 12.5 | — | 12.5 | 12.5 | 37.5 | 12.5 | 12.5 | — | — | — | 9,791 | 4 | 11,375 | 4 | 8,208 |
| 【性別】 | | | | | | | | | | | | | | | | |
| 男性 | 213 | 4.2 | 4.7 | 19.3 | 16.9 | 30.5 | 13.6 | 4.7 | 4.7 | 1.4 | — | 10,479 | 63 | 7,268 | 148 | 11,907 |
| 女性 | 344 | 3.5 | 4.9 | 18.6 | 14.2 | 35.8 | 13.1 | 3.5 | 5.8 | 0.6 | — | 9,799 | 105 | 8,648 | 236 | 10,294 |
| 【年代別】 | | | | | | | | | | | | | | | | |
| 10代 | 20 | 25.0 | 10.0 | 35.0 | 15.0 | 10.0 | 5.0 | — | — | — | — | 3,354 | 9 | 3,130 | 11 | 3,536 |
| 20代 | 90 | 3.3 | 7.8 | 23.3 | 21.1 | 35.6 | 4.4 | 1.1 | 1.1 | 2.2 | — | 7,681 | 34 | 5,047 | 56 | 9,280 |
| 30代 | 75 | 4.0 | 6.7 | 17.3 | 14.7 | 30.7 | 22.7 | 2.7 | 1.3 | — | — | 8,694 | 25 | 6,959 | 50 | 9,562 |
| 40代 | 109 | 4.6 | 4.6 | 19.3 | 21.1 | 33.9 | 5.5 | 3.7 | 7.3 | — | — | 9,081 | 30 | 7,840 | 78 | 9,482 |
| 50代 | 113 | 1.8 | 3.5 | 18.6 | 10.6 | 37.2 | 11.5 | 5.3 | 8.9 | 2.7 | — | 13,106 | 28 | 12,642 | 85 | 13,258 |
| 60代 | 107 | 0.9 | 2.8 | 16.8 | 11.2 | 33.6 | 21.5 | 6.5 | 6.5 | — | — | 11,706 | 30 | 10,103 | 74 | 12,500 |
| 70代以上 | 50 | 4.0 | 2.0 | 12.0 | 16.0 | 34.0 | 20.0 | 4.0 | 8.0 | — | — | 10,684 | 16 | 7,155 | 33 | 12,536 |
| 【来訪回数別】 | | | | | | | | | | | | | | | | |
| 初めて | 265 | 3.0 | 4.9 | 15.9 | 17.7 | 28.7 | 14.0 | 6.8 | 7.6 | 1.5 | — | 12,034 | 71 | 9,775 | 194 | 12,860 |
| リピター | 292 | 4.1 | 4.8 | 21.2 | 14.4 | 37.7 | 12.3 | 1.4 | 3.8 | 0.3 | — | 8,351 | 101 | 6,849 | 191 | 9,145 |
| 1年以内・計 | 81 | 12.4 | 3.7 | 23.5 | 16.1 | 33.3 | 4.9 | 2.5 | 3.7 | — | — | 6,911 | 20 | 4,991 | 61 | 7,541 |
| 1年以上前・計 | 169 | 0.6 | 5.3 | 23.1 | 13.6 | 42.0 | 10.7 | 1.2 | 3.0 | 0.6 | — | 8,245 | 58 | 6,996 | 111 | 8,898 |
| 【日帰り/宿泊別】 | | | | | | | | | | | | | | | | |
| 日帰り・計 | 174 | 6.9 | 7.5 | 20.7 | 12.1 | 36.8 | 10.9 | 2.3 | 2.3 | 0.6 | — | 7,990 | 174 | 7,990 | 0 | 0 |
| 宿泊・計 | 388 | 2.3 | 3.6 | 18.3 | 17.5 | 31.7 | 13.9 | 4.6 | 7.0 | 1.0 | — | 10,953 | 0 | 0 | 388 | 10,953 |
| 【居住地域別】 | | | | | | | | | | | | | | | | |
| 対象エリア内 | 122 | 10.7 | 5.7 | 24.6 | 17.2 | 32.8 | 6.6 | — | 2.5 | — | — | 6,268 | 50 | 5,465 | 72 | 6,826 |
| 対象エリア外 | 439 | 1.8 | 4.6 | 17.5 | 15.3 | 33.3 | 15.0 | 5.0 | 6.4 | 1.1 | — | 11,105 | 122 | 9,047 | 314 | 11,912 |
| 【海の京都観光圏：天橋立】2016年度・外国語 | 8 | — | — | 62.5 | — | 37.5 | — | — | — | — | — | 4,535 | 5 | 3,400 | 1 | 1,280 |

+10：『全観光圏：2016年度・合計』より10ポイント以上高い数値に網掛け
 +5：『全観光圏：2016年度・合計』より5ポイント以上10ポイント未満高い数値に網掛け
 -5：『全観光圏：2016年度・合計』より5ポイント以上10ポイント未満低い数値に網掛け
 -10：『全観光圏：2016年度・合計』より10ポイント以上低い数値に網掛け

● 『宿泊費（ホテルでの飲食代込み）』は、「【海の京都観光圏：天橋立】2016年度・全体」で25,925円。

▶「全観光圏：2016年度・合計」(20,196円)より6,000円程度高い。

▶昨年「【海の京都：天橋立】2015年度・全体」（22,111円）からは4,000円近く増加。

■ 旅行で使った1人あたりの費用：宿泊費（ホテルでの飲食代込み）／宿泊（金額記入者／実数回答）

Q4③. 今回のご旅行で、1人あたりいくら使いました（ます）か？※当該項目の支出がない場合は、「0」とご記入下さい。：宿泊費（ホテルでの飲食代込み）／宿泊（%）

| | 調査数 | 宿泊費（ホテルでの飲食代込み）／宿泊（%） | | | | | | | | | | 平均金額（円） （0円/不明/ 無回答/除く） |
|-------------------------|-------|-----------------------|--------------------|---------------------|---------------------|-----------------------|-------------------------|-------------------------|-------------------------|--------------------------|----------------|-------------------------------|
| | | ～ 500円 以下 | 501円 ～ 1000円 | 1001円 ～ 3000円 | 3001円 ～ 5000円 | 5001円 ～ 10,000円 | 10,001円 ～ 20,000円 | 20,001円 ～ 30,000円 | 30,001円 ～ 50,000円 | 50,001円 ～ 100,000円 | 100,001円 以上 | |
| 全観光圏：2016年度・合計 | 4,972 | 0.2 | 0.4 | 1.8 | 3.9 | 23.9 | 41.7 | 14.4 | 9.6 | 3.6 | 0.6 | 20,196 |
| 【海の京都観光圏：天橋立】2015年度・全体 | 478 | — | — | 0.8 | 1.7 | 15.5 | 41.6 | 25.9 | 10.9 | 3.4 | 0.2 | 22,111 |
| 【海の京都観光圏：天橋立】2016年度・全体 | 418 | — | 0.2 | 0.2 | 3.4 | 9.6 | 39.5 | 21.8 | 19.6 | 4.8 | 1.0 | 25,925 |
| 【調査時期別】 | | | | | | | | | | | | |
| 夏季調査2016年度 | 251 | — | — | 0.4 | 4.4 | 9.6 | 41.0 | 16.3 | 21.1 | 5.6 | 1.6 | 27,106 |
| 冬季調査2016年度 | 167 | — | 0.6 | — | 1.8 | 9.6 | 37.1 | 29.9 | 17.4 | 3.6 | — | 24,149 |
| 【総合満足度別】 | | | | | | | | | | | | |
| 大変満足 | 89 | — | — | — | 5.6 | 14.6 | 36.0 | 19.1 | 15.7 | 5.6 | 3.4 | 28,072 |
| 満足 | 200 | — | — | — | 2.5 | 7.0 | 45.0 | 20.5 | 21.5 | 3.5 | — | 24,736 |
| やや満足 | 93 | — | — | 1.1 | 1.1 | 8.6 | 31.2 | 29.0 | 21.5 | 6.5 | 1.1 | 28,200 |
| 満足・計以外 | 31 | — | 3.2 | — | 9.7 | 9.7 | 38.7 | 16.1 | 16.1 | 6.5 | — | 22,209 |
| 【同行者別】 | | | | | | | | | | | | |
| 子供連れ家族・計 | 77 | — | — | 1.3 | — | 11.7 | 50.7 | 16.9 | 16.9 | 1.3 | 1.3 | 23,713 |
| 末子が未就学児 | 28 | — | — | — | — | 14.3 | 46.4 | 10.7 | 28.6 | — | — | 22,411 |
| 末子が小学生～高校生 | 49 | — | — | 2.0 | — | 10.2 | 53.1 | 20.4 | 10.2 | 2.0 | 2.0 | 24,457 |
| 大人の家族 | 59 | — | — | — | 5.1 | — | 39.0 | 28.8 | 18.6 | 3.4 | 5.1 | 31,169 |
| 夫婦 | 129 | — | — | — | 1.6 | 7.8 | 32.6 | 17.8 | 31.8 | 8.5 | — | 30,344 |
| カップル | 45 | — | — | — | 2.2 | 17.8 | 42.2 | 15.6 | 20.0 | 2.2 | — | 21,744 |
| 友人 | 57 | — | — | — | 5.3 | 8.8 | 43.9 | 36.8 | 1.8 | 3.5 | — | 20,319 |
| 職場や団体 | 19 | — | — | — | 10.5 | 15.8 | 36.8 | 10.5 | 26.3 | — | — | 21,579 |
| ひとり | 28 | — | 3.6 | — | — | 10.7 | 17.9 | 32.1 | 21.4 | 7.1 | — | 20,700 |
| その他 | 3 | — | — | — | — | — | 33.3 | 33.3 | — | 33.3 | — | 33,667 |
| 【性別】 | | | | | | | | | | | | |
| 男性 | 163 | — | — | — | 5.5 | 12.3 | 41.1 | 18.4 | 17.8 | 3.7 | 1.2 | 24,834 |
| 女性 | 250 | — | 0.4 | 0.4 | 2.0 | 8.0 | 38.0 | 23.6 | 21.2 | 5.6 | 0.8 | 26,762 |
| 【年代別】 | | | | | | | | | | | | |
| 10代 | 9 | — | — | — | 11.1 | 22.2 | 22.2 | 44.4 | — | — | — | 17,667 |
| 20代 | 57 | — | — | — | 5.3 | 15.8 | 43.9 | 14.0 | 19.3 | 1.8 | — | 21,356 |
| 30代 | 58 | — | — | 1.7 | 6.9 | 15.5 | 39.7 | 10.3 | 22.4 | 1.7 | 1.7 | 24,634 |
| 40代 | 83 | — | 1.2 | — | 3.6 | 13.3 | 42.2 | 18.1 | 16.9 | 4.8 | — | 22,933 |
| 50代 | 91 | — | — | — | 2.2 | 5.5 | 37.4 | 22.0 | 18.7 | 12.1 | 2.2 | 32,268 |
| 60代 | 84 | — | — | — | 1.2 | 4.8 | 36.9 | 28.6 | 26.2 | 1.2 | 1.2 | 26,530 |
| 70代以上 | 34 | — | — | — | — | — | 41.2 | 38.2 | 14.7 | 5.9 | — | 27,118 |
| 【来訪回数別】 | | | | | | | | | | | | |
| 初めて | 210 | — | 0.5 | 0.5 | 4.3 | 10.0 | 37.6 | 20.0 | 20.0 | 6.2 | 1.0 | 27,088 |
| リピター | 199 | — | — | — | 2.5 | 9.6 | 41.7 | 22.1 | 19.6 | 3.5 | 1.0 | 24,723 |
| 1年以内・計 | 58 | — | — | — | — | 17.2 | 34.5 | 19.0 | 22.4 | 5.2 | 1.7 | 26,317 |
| 1年以上・計 | 117 | — | — | — | 4.3 | 6.8 | 43.6 | 23.1 | 18.0 | 3.4 | 0.9 | 24,188 |
| 【日帰り/宿泊別】 | | | | | | | | | | | | |
| 日帰り・計 | 0 | — | — | — | — | — | — | — | — | — | — | 0 |
| 宿泊・計 | 414 | — | 0.2 | 0.2 | 3.4 | 9.7 | 39.4 | 21.5 | 19.8 | 4.8 | 1.0 | 25,955 |
| 【居住地域別】 | | | | | | | | | | | | |
| 対象エリア内 | 76 | — | — | 1.3 | — | 13.2 | 43.4 | 25.0 | 13.2 | 4.0 | — | 23,139 |
| 対象エリア外 | 338 | — | 0.3 | — | 4.1 | 8.9 | 38.5 | 21.0 | 21.0 | 5.0 | 1.2 | 26,565 |
| 【海の京都観光圏：天橋立】2016年度・外国語 | 2 | — | — | — | — | 50.0 | — | — | — | — | 50.0 | 79,000 |

+10 : 『全観光圏：2016年度・合計』より10ポイント以上高い数値に網掛け
+5 : 『全観光圏：2016年度・合計』より5ポイント以上10ポイント未満高い数値に網掛け
-5 : 『全観光圏：2016年度・合計』より5ポイント以上10ポイント未満低い数値に網掛け
-10 : 『全観光圏：2016年度・合計』より10ポイント以上低い数値に網掛け

● 『飲食費』は、「【海の京都観光圏：天橋立】2016年度・全体」で4,583円。

- ▶「全観光圏：2016年度・合計」(5,388円)より800円程度低い。
- ▶昨年「【海の京都：天橋立】2015年度・全体」(4,419円)からは大きな変化なし。
 - 日帰りの場合は、3,606円。
 - 宿泊の場合は、5,009円。

■旅行で使った1人あたりの費用：飲食費（金額記入者／実数回答）

Q4④. 今回の旅行で、1人あたりいくら使いました（ます）か？ ※当該項目の支出がない場合は、「0」とご記入下さい。（％）

| | 調査数 | （％） | | | | | | | | | | 平均金額（円） （「0円/不明/無回答」除く） | ※日帰り※ | | ※宿泊※ | |
|-------------------------|-------|---------|------------|-------------|-------------|--------------|-----------------|-----------------|-----------------|------------------|------------|----------------------------|-------|----------------------------|-------|----------------------------|
| | | ～500円以下 | 501円～1000円 | 1001円～3000円 | 3001円～5000円 | 5001円～10000円 | 10,001円～20,000円 | 20,001円～30,000円 | 30,001円～50,000円 | 50,001円～100,000円 | 100,001円以上 | | 調査数 | 平均金額（円） （「0円/不明/無回答」除く） | 調査数 | 平均金額（円） （「0円/不明/無回答」除く） |
| 全観光圏：2016年度・合計 | 6,235 | 3.1 | 13.0 | 37.6 | 22.5 | 15.6 | 6.0 | 1.2 | 0.8 | 0.2 | 0.1 | 5,388 | 1,516 | 3,223 | 4,648 | 6,090 |
| 【海の京都観光圏：天橋立】2015年度・全体 | 667 | 3.6 | 12.1 | 40.9 | 22.9 | 15.0 | 5.1 | 0.2 | 0.2 | — | — | 4,419 | 209 | 4,396 | 453 | 4,384 |
| 【海の京都観光圏：天橋立】2016年度・全体 | 577 | 3.8 | 12.0 | 41.6 | 20.5 | 16.3 | 5.0 | 0.7 | 0.2 | — | — | 4,583 | 163 | 3,606 | 408 | 5,009 |
| 【調査時期別】 | | | | | | | | | | | | | | | | |
| 夏季調査2016年度 | 335 | 3.3 | 12.5 | 36.7 | 23.6 | 17.3 | 5.7 | 0.9 | — | — | — | 4,867 | 75 | 3,476 | 258 | 5,292 |
| 冬季調査2016年度 | 242 | 4.6 | 11.2 | 48.4 | 16.1 | 14.9 | 4.1 | 0.4 | 0.4 | — | — | 4,189 | 88 | 3,717 | 150 | 4,522 |
| 【総合満足度別】 | | | | | | | | | | | | | | | | |
| 大変満足 | 118 | 6.8 | 5.9 | 39.0 | 22.0 | 15.3 | 8.5 | 1.7 | 0.9 | — | — | 5,778 | 23 | 5,367 | 95 | 5,878 |
| 満足 | 257 | 3.5 | 13.6 | 41.6 | 19.8 | 17.5 | 3.9 | — | — | — | — | 4,254 | 62 | 3,238 | 195 | 4,577 |
| やや満足 | 154 | 3.3 | 11.7 | 42.9 | 19.5 | 16.9 | 4.6 | 1.3 | — | — | — | 4,538 | 62 | 3,255 | 92 | 5,403 |
| 満足・計以外 | 37 | — | 18.9 | 40.5 | 24.3 | 13.5 | 2.7 | — | — | — | — | 3,658 | 13 | 3,719 | 23 | 3,696 |
| 【同行者別】 | | | | | | | | | | | | | | | | |
| 子供連れ家族・計 | 104 | 4.8 | 18.3 | 42.3 | 13.5 | 14.4 | 6.7 | — | — | — | — | 4,202 | 25 | 1,684 | 77 | 5,069 |
| 未子が未就学児 | 35 | 5.7 | 17.1 | 28.6 | 20.0 | 25.7 | 2.9 | — | — | — | — | 4,549 | 8 | 2,588 | 26 | 5,212 |
| 未子が小学生～高校生 | 69 | 4.4 | 18.8 | 49.3 | 10.1 | 8.7 | 8.7 | — | — | — | — | 4,026 | 17 | 1,259 | 51 | 4,996 |
| 大人の家族 | 88 | 2.3 | 12.5 | 45.5 | 18.2 | 12.5 | 8.0 | 1.1 | — | — | — | 4,734 | 28 | 6,056 | 60 | 4,117 |
| 夫婦 | 150 | 1.3 | 8.0 | 35.3 | 26.7 | 21.3 | 5.3 | 1.3 | 0.7 | — | — | 5,739 | 35 | 3,374 | 114 | 6,494 |
| カップル | 58 | — | 12.1 | 43.1 | 24.1 | 13.8 | 5.2 | 1.7 | — | — | — | 4,818 | 13 | 4,068 | 44 | 5,081 |
| 友人 | 105 | 10.5 | 8.6 | 51.4 | 20.0 | 9.5 | — | — | — | — | — | 3,083 | 40 | 2,242 | 63 | 3,668 |
| 職場や団体 | 26 | 3.9 | 15.4 | 34.6 | 15.4 | 23.1 | 7.7 | — | — | — | — | 4,598 | 9 | 7,706 | 17 | 2,953 |
| ひとり | 38 | 2.6 | 18.4 | 26.3 | 23.7 | 23.7 | 5.3 | — | — | — | — | 4,547 | 10 | 4,110 | 28 | 4,704 |
| その他 | 8 | — | — | 62.5 | — | 37.5 | — | — | — | — | — | 4,313 | 3 | 1,667 | 5 | 5,900 |
| 【性別】 | | | | | | | | | | | | | | | | |
| 男性 | 219 | 3.7 | 11.9 | 39.7 | 20.1 | 19.2 | 4.6 | 0.5 | 0.5 | — | — | 4,751 | 60 | 3,481 | 156 | 5,295 |
| 女性 | 347 | 3.8 | 11.8 | 43.2 | 20.8 | 14.1 | 5.5 | 0.9 | — | — | — | 4,486 | 98 | 3,700 | 248 | 4,807 |
| 【年代別】 | | | | | | | | | | | | | | | | |
| 10代 | 22 | 36.4 | 18.2 | 40.9 | — | 4.6 | — | — | — | — | — | 1,672 | 9 | 1,010 | 12 | 2,175 |
| 20代 | 86 | 2.3 | 17.4 | 44.2 | 18.6 | 12.8 | 3.5 | 1.2 | — | — | — | 4,141 | 29 | 3,508 | 57 | 4,463 |
| 30代 | 86 | 2.3 | 9.3 | 38.4 | 24.4 | 16.3 | 9.3 | — | — | — | — | 5,068 | 27 | 4,438 | 59 | 5,356 |
| 40代 | 113 | 3.5 | 12.4 | 40.7 | 21.2 | 19.5 | 2.7 | — | — | — | — | 4,231 | 31 | 2,874 | 82 | 4,744 |
| 50代 | 115 | 1.7 | 13.0 | 35.7 | 23.5 | 14.8 | 7.8 | 2.6 | 0.9 | — | — | 5,775 | 26 | 4,888 | 89 | 6,034 |
| 60代 | 108 | 0.9 | 8.3 | 44.4 | 25.0 | 17.6 | 3.7 | — | — | — | — | 4,418 | 26 | 4,276 | 80 | 4,539 |
| 70代以上 | 43 | 4.7 | 9.3 | 53.5 | 7.0 | 20.9 | 4.7 | — | — | — | — | 4,195 | 14 | 2,100 | 28 | 5,286 |
| 【来訪回数別】 | | | | | | | | | | | | | | | | |
| 初めて | 270 | 2.2 | 12.6 | 39.6 | 21.9 | 16.3 | 5.9 | 1.5 | — | — | — | 5,011 | 64 | 4,325 | 206 | 5,224 |
| リピーター | 294 | 5.4 | 11.2 | 42.2 | 19.7 | 16.7 | 4.4 | — | 0.3 | — | — | 4,270 | 96 | 3,197 | 198 | 4,790 |
| 1年以内・計 | 86 | 9.3 | 15.1 | 44.2 | 17.4 | 12.8 | 1.2 | — | — | — | — | 3,309 | 22 | 1,846 | 64 | 3,812 |
| 1年以上前・計 | 173 | 2.9 | 10.4 | 39.9 | 20.8 | 19.7 | 5.8 | — | 0.6 | — | — | 4,794 | 56 | 3,801 | 117 | 5,269 |
| 【日帰り/宿泊別】 | | | | | | | | | | | | | | | | |
| 日帰り・計 | 163 | 8.0 | 23.3 | 41.1 | 8.6 | 12.9 | 5.5 | 0.6 | — | — | — | 3,606 | 163 | 3,606 | 0 | 0 |
| 宿泊・計 | 408 | 2.2 | 7.4 | 41.2 | 25.5 | 17.9 | 4.9 | 0.7 | 0.3 | — | — | 5,009 | 0 | 0 | 408 | 5,009 |
| 【居住地域別】 | | | | | | | | | | | | | | | | |
| 対象エリア内 | 122 | 9.0 | 19.7 | 41.0 | 17.2 | 11.5 | 1.6 | — | — | — | — | 3,099 | 47 | 2,383 | 75 | 3,548 |
| 対象エリア外 | 448 | 2.2 | 10.0 | 41.7 | 21.4 | 17.6 | 5.8 | 0.9 | 0.2 | — | — | 4,979 | 114 | 4,065 | 331 | 5,325 |
| 【海の京都観光圏：天橋立】2016年度・外国語 | 8 | — | 37.5 | 50.0 | 12.5 | — | — | — | — | — | — | 2,150 | 5 | 1,640 | 1 | 2,000 |

- +10 : 『全観光圏：2016年度・合計』より10ポイント以上高い数値に網掛け
- +5 : 『全観光圏：2016年度・合計』より5ポイント以上10ポイント未満高い数値に網掛け
- 5 : 『全観光圏：2016年度・合計』より5ポイント以上10ポイント未満低い数値に網掛け
- 10 : 『全観光圏：2016年度・合計』より10ポイント以上低い数値に網掛け

● 『買い物費』は、「【海の京都観光圏：天橋立】2016年度・全体」で4,722円。

▶「全観光圏：2016年度・合計」(5,572円)より800円程度低い。

▶昨年「【海の京都：天橋立】2015年度・全体」(4,460円)からは大きな変化なし。

- 日帰りの場合は、3,511円。
- 宿泊の場合は、5,162円。

■旅行で使った1人あたりの費用：買い物費（金額記入者/実数回答）

Q4⑤. 今回のご旅行で、1人あたりいくら使いました（ます）か？ ※当該項目の支出がない場合は、「0」とご記入下さい。：買い物費

(%)

| | 調査数 | ～ 500円 以下 | 501円 ～ 1000円 | 1001円 ～ 3000円 | 3001円 ～ 5000円 | 5001円 ～ 10,000円 | 10,001円 ～ 20,000円 | 20,001円 ～ 30,000円 | 30,001円 ～ 50,000円 | 50,001円 ～ 100,000円 | 100,001円 以上 | 平均金額(円) (「0円/不明/ 無回答」除く) | ※日帰り※ | | ※宿泊※ | |
|-------------------------|-------|-----------------|--------------------|---------------------|---------------------|-----------------------|-------------------------|-------------------------|-------------------------|--------------------------|----------------|--------------------------------|-------|--------------------------------|-------|--------------------------------|
| | | | | | | | | | | | | | 調査数 | 平均金額(円) (「0円/不明/ 無回答」除く) | 調査数 | 平均金額(円) (「0円/不明/ 無回答」除く) |
| 全観光圏：2016年度・合計 | 5,174 | 3.4 | 16.0 | 35.1 | 21.2 | 15.3 | 6.2 | 1.7 | 1.0 | 0.2 | — | 5,572 | 993 | 3,664 | 4,123 | 6,022 |
| 【海の京都観光圏：天橋立】2015年度・全体 | 572 | 2.1 | 14.9 | 44.4 | 19.6 | 13.3 | 4.7 | 0.9 | 0.2 | — | — | 4,460 | 149 | 3,600 | 416 | 4,701 |
| 【海の京都観光圏：天橋立】2016年度・全体 | 488 | 2.3 | 15.6 | 40.0 | 22.1 | 12.7 | 6.2 | 1.0 | 0.2 | — | — | 4,722 | 124 | 3,511 | 358 | 5,162 |
| 【調査時期別】 | | | | | | | | | | | | | | | | |
| 夏季調査2016年度 | 274 | 2.6 | 15.3 | 41.2 | 19.0 | 13.1 | 7.3 | 1.5 | — | — | — | 4,958 | 52 | 4,058 | 221 | 5,179 |
| 冬季調査2016年度 | 214 | 1.9 | 15.9 | 38.3 | 26.2 | 12.2 | 4.7 | 0.5 | 0.5 | — | — | 4,420 | 72 | 3,116 | 137 | 5,136 |
| 【総合満足度別】 | | | | | | | | | | | | | | | | |
| 大変満足 | 101 | 1.0 | 15.8 | 37.6 | 24.8 | 11.9 | 6.9 | 2.0 | — | — | — | 5,152 | 15 | 5,300 | 86 | 5,126 |
| 満足 | 213 | 2.8 | 15.5 | 40.4 | 20.2 | 12.7 | 7.5 | 0.5 | 0.5 | — | — | 4,798 | 49 | 3,044 | 164 | 5,323 |
| やや満足 | 129 | 3.1 | 16.3 | 38.0 | 22.5 | 14.7 | 3.9 | 1.6 | — | — | — | 4,490 | 49 | 3,424 | 80 | 5,143 |
| 満足・計以外 | 35 | — | 14.3 | 40.0 | 31.4 | 8.6 | 5.7 | — | — | — | — | 4,471 | 9 | 4,056 | 25 | 4,600 |
| 【同行者別】 | | | | | | | | | | | | | | | | |
| 子供連れ家族・計 | 87 | 4.6 | 23.0 | 39.1 | 20.7 | 9.2 | 3.5 | — | — | — | — | 3,630 | 18 | 1,833 | 68 | 4,115 |
| 末子が未就学児 | 32 | 12.5 | 9.4 | 46.9 | 18.8 | 12.5 | — | — | — | — | — | 3,044 | 7 | 1,557 | 24 | 3,479 |
| 末子が小学生～高校生 | 55 | — | 30.9 | 34.6 | 21.8 | 7.3 | 5.5 | — | — | — | — | 3,971 | 11 | 2,009 | 44 | 4,461 |
| 大人の家族 | 90 | 1.1 | 13.3 | 28.9 | 32.2 | 17.8 | 4.4 | 1.1 | 1.1 | — | — | 5,344 | 24 | 5,436 | 66 | 5,311 |
| 夫婦 | 139 | — | 16.6 | 38.9 | 20.9 | 13.7 | 8.6 | 1.4 | — | — | — | 5,094 | 31 | 2,700 | 105 | 5,841 |
| カップル | 41 | 2.4 | 12.2 | 53.7 | 22.0 | 4.9 | 2.4 | 2.4 | — | — | — | 4,102 | 8 | 1,838 | 33 | 4,652 |
| 友人 | 83 | 1.2 | 13.3 | 48.2 | 19.3 | 10.8 | 6.0 | 1.2 | — | — | — | 4,610 | 28 | 4,361 | 53 | 4,783 |
| 職場や団体 | 16 | 18.8 | 6.3 | 56.3 | 12.5 | 6.3 | — | — | — | — | — | 2,719 | 7 | 3,286 | 9 | 2,278 |
| ひとり | 24 | 4.2 | 12.5 | 33.3 | 25.0 | 12.5 | — | — | — | — | — | 6,017 | 5 | 3,280 | 19 | 6,737 |
| その他 | 7 | — | 14.3 | 28.6 | 14.3 | 14.3 | — | — | — | — | — | 6,571 | 3 | 4,000 | 4 | 8,500 |
| 【性別】 | | | | | | | | | | | | | | | | |
| 男性 | 162 | 2.5 | 18.5 | 42.0 | 17.9 | 12.4 | 4.9 | 1.9 | — | — | — | 4,580 | 39 | 2,754 | 120 | 5,230 |
| 女性 | 316 | 2.2 | 13.6 | 38.6 | 24.7 | 13.3 | 6.7 | 0.6 | 0.3 | — | — | 4,838 | 81 | 3,997 | 233 | 5,125 |
| 【年代別】 | | | | | | | | | | | | | | | | |
| 10代 | 13 | 7.7 | 53.9 | 23.1 | 15.4 | — | — | — | — | — | — | 1,846 | 5 | 1,000 | 8 | 2,375 |
| 20代 | 63 | 9.5 | 20.6 | 39.7 | 22.2 | 4.8 | 1.6 | 1.6 | — | — | — | 3,315 | 22 | 2,584 | 41 | 3,707 |
| 30代 | 64 | 3.1 | 9.4 | 42.2 | 25.0 | 14.1 | 6.3 | — | — | — | — | 4,648 | 16 | 4,031 | 48 | 4,854 |
| 40代 | 96 | 2.1 | 19.8 | 39.6 | 22.9 | 10.4 | 5.2 | — | — | — | — | 4,215 | 22 | 3,118 | 74 | 4,541 |
| 50代 | 100 | — | 16.0 | 35.0 | 20.0 | 17.0 | 11.0 | 1.0 | — | — | — | 5,634 | 20 | 4,637 | 80 | 5,884 |
| 60代 | 102 | — | 9.8 | 43.1 | 24.5 | 16.7 | 3.9 | 2.0 | — | — | — | 4,872 | 24 | 3,689 | 75 | 5,272 |
| 70代以上 | 46 | — | 8.7 | 43.5 | 19.6 | 13.0 | 10.9 | 2.2 | 2.2 | — | — | 6,532 | 13 | 4,342 | 31 | 7,710 |
| 【来訪回数別】 | | | | | | | | | | | | | | | | |
| 初めて | 219 | 1.4 | 13.2 | 38.4 | 27.4 | 12.8 | 5.9 | 0.9 | — | — | — | 4,905 | 43 | 3,503 | 176 | 5,248 |
| リピーター | 257 | 3.1 | 17.9 | 39.7 | 18.3 | 12.8 | 6.6 | 1.2 | 0.4 | — | — | 4,653 | 79 | 3,547 | 178 | 5,143 |
| 1年以内・計 | 64 | 1.6 | 15.6 | 40.6 | 18.8 | 10.9 | 12.5 | — | — | — | — | 4,921 | 12 | 3,004 | 52 | 5,363 |
| 1年以上前・計 | 156 | 4.5 | 20.5 | 39.7 | 16.0 | 12.8 | 5.1 | 1.3 | — | — | — | 4,221 | 49 | 3,210 | 107 | 4,683 |
| 【日帰り/宿泊別】 | | | | | | | | | | | | | | | | |
| 日帰り・計 | 124 | 5.7 | 25.0 | 37.9 | 16.1 | 11.3 | 4.0 | — | — | — | — | 3,511 | 124 | 3,511 | 0 | 0 |
| 宿泊・計 | 358 | 1.1 | 12.6 | 40.2 | 24.3 | 13.1 | 7.0 | 1.4 | 0.3 | — | — | 5,162 | 0 | 0 | 358 | 5,162 |
| 【居住地域別】 | | | | | | | | | | | | | | | | |
| 対象エリア内 | 104 | 3.9 | 18.3 | 44.2 | 18.3 | 9.6 | 5.8 | — | — | — | — | 3,908 | 38 | 2,972 | 66 | 4,447 |
| 対象エリア外 | 377 | 1.9 | 14.9 | 38.2 | 23.6 | 13.5 | 6.4 | 1.3 | 0.3 | — | — | 4,984 | 84 | 3,807 | 290 | 5,345 |
| 【海の京都観光圏：天橋立】2016年度・外国語 | 2 | — | 50.0 | 50.0 | — | — | — | — | — | — | — | 1,500 | 0 | 0 | 1 | 2,000 |

- +10：『全観光圏：2016年度・合計』より10ポイント以上高い数値に網掛け
- +5：『全観光圏：2016年度・合計』より5ポイント以上10ポイント未満高い数値に網掛け
- 5：『全観光圏：2016年度・合計』より5ポイント以上10ポイント未満低い数値に網掛け
- 10：『全観光圏：2016年度・合計』より10ポイント以上低い数値に網掛け

● 『その他（入場料など）』は、「【海の京都観光圏：天橋立】2016年度・全体」で2,704円。

- ▶「全観光圏：2016年度・合計」(3,759円)より1,000円程度低い。
- ▶昨年「【海の京都：天橋立】2015年度・全体」（2,561円）からは大きな変化なし。
 - 日帰りの場合は、1,954円。
 - 宿泊の場合は、2,941円。

■旅行で使った1人あたりの費用：その他（入場料など）（金額記入者/実数回答）

Q4⑥、今回のご旅行で、1人あたりいくら使いました（ます）か？※当該項目の支出がない場合は、「0」とご記入下さい。：その他（入場料など）

| | 調査数 | （%） | | | | | | | | | | 平均金額（円） （「0円/不明/無回答」除く） | ※日帰り※ | | ※宿泊※ | |
|-------------------------|-------|---------|------------|-------------|-------------|---------------|-----------------|-----------------|-----------------|------------------|------------|----------------------------|-------|----------------------------|-------|----------------------------|
| | | ～500円以下 | 501円～1000円 | 1001円～3000円 | 3001円～5000円 | 5001円～10,000円 | 10,001円～20,000円 | 20,001円～30,000円 | 30,001円～50,000円 | 50,001円～100,000円 | 100,001円以上 | | 調査数 | 平均金額（円） （「0円/不明/無回答」除く） | 調査数 | 平均金額（円） （「0円/不明/無回答」除く） |
| 全観光圏：2016年度・合計 | 3,153 | 11.4 | 20.2 | 34.5 | 16.7 | 13.1 | 3.0 | 0.7 | 0.4 | 0.1 | 0.0 | 3,759 | 609 | 2,668 | 2,513 | 4,015 |
| 【海の京都観光圏：天橋立】2015年度・全体 | 386 | 5.4 | 32.4 | 48.2 | 9.6 | 2.6 | 0.8 | 0.3 | 0.5 | 0.3 | — | 2,561 | 102 | 2,235 | 281 | 2,649 |
| 【海の京都観光圏：天橋立】2016年度・全体 | 337 | 8.3 | 33.5 | 39.8 | 10.4 | 6.2 | 1.5 | — | 0.3 | — | — | 2,704 | 81 | 1,954 | 256 | 2,941 |
| 【調査時期別】 | | | | | | | | | | | | | | | | |
| 夏季調査2016年度 | 224 | 7.6 | 30.4 | 39.7 | 11.6 | 8.0 | 2.2 | — | 0.5 | — | — | 3,100 | 46 | 2,094 | 178 | 3,360 |
| 冬季調査2016年度 | 113 | 9.7 | 39.8 | 39.8 | 8.0 | 2.7 | — | — | — | — | — | 1,917 | 35 | 1,771 | 78 | 1,983 |
| 【総合満足度別】 | | | | | | | | | | | | | | | | |
| 大変満足 | 76 | 7.9 | 29.0 | 39.5 | 11.8 | 10.5 | 1.3 | — | — | — | — | 3,020 | 15 | 2,413 | 61 | 3,169 |
| 満足 | 151 | 8.6 | 35.8 | 40.4 | 10.6 | 4.6 | — | — | — | — | — | 2,261 | 33 | 1,483 | 118 | 2,479 |
| やや満足 | 88 | 8.0 | 35.2 | 37.5 | 11.4 | 2.3 | 4.6 | — | 1.1 | — | — | 3,166 | 28 | 1,612 | 60 | 3,892 |
| 満足・計以外 | 20 | 10.0 | 30.0 | 40.0 | — | 20.0 | — | — | — | — | — | 2,939 | 5 | 5,604 | 15 | 2,050 |
| 【同行者別】 | | | | | | | | | | | | | | | | |
| 子供連れ家族・計 | 65 | 1.5 | 38.5 | 49.2 | 4.6 | 6.2 | — | — | — | — | — | 2,196 | 13 | 1,374 | 52 | 2,402 |
| 末子が未就学児 | 21 | — | 23.8 | 71.4 | — | 4.8 | — | — | — | — | — | 2,224 | 3 | 1,500 | 18 | 2,344 |
| 末子が小学生～高校生 | 44 | 2.3 | 45.5 | 38.6 | 6.8 | 6.8 | — | — | — | — | — | 2,183 | 10 | 1,336 | 34 | 2,432 |
| 大人の家族 | 54 | 5.6 | 20.4 | 51.9 | 14.8 | 7.4 | — | — | — | — | — | 2,832 | 12 | 3,088 | 42 | 2,758 |
| 夫婦 | 96 | 7.3 | 20.8 | 47.9 | 9.4 | 10.4 | 3.1 | — | 1.0 | — | — | 3,836 | 19 | 2,279 | 77 | 4,220 |
| カップル | 44 | 4.6 | 50.0 | 29.6 | 13.6 | — | 2.3 | — | — | — | — | 2,231 | 11 | 1,264 | 33 | 2,553 |
| 友人 | 38 | 18.4 | 55.3 | 18.4 | 7.9 | — | — | — | — | — | — | 1,319 | 15 | 1,223 | 23 | 1,381 |
| 職場や団体 | 13 | 23.1 | 46.2 | 15.4 | — | 15.4 | — | — | — | — | — | 1,806 | 4 | 3,608 | 9 | 1,006 |
| ひとり | 24 | 12.5 | 33.3 | 25.0 | 20.8 | 4.2 | 4.2 | — | — | — | — | 2,898 | 7 | 1,914 | 17 | 3,303 |
| その他 | 3 | 66.7 | — | — | 33.3 | — | — | — | — | — | — | 1,967 | 0 | 0 | 3 | 1,967 |
| 【性別】 | | | | | | | | | | | | | | | | |
| 男性 | 134 | 9.7 | 33.6 | 35.8 | 13.4 | 4.5 | 2.2 | — | 0.8 | — | — | 3,075 | 36 | 1,713 | 98 | 3,576 |
| 女性 | 198 | 7.1 | 33.8 | 42.4 | 8.6 | 7.1 | 1.0 | — | — | — | — | 2,446 | 42 | 2,236 | 156 | 2,503 |
| 【年代別】 | | | | | | | | | | | | | | | | |
| 10代 | 12 | 8.3 | 75.0 | 16.7 | — | — | — | — | — | — | — | 1,071 | 3 | 950 | 9 | 1,111 |
| 20代 | 53 | 5.7 | 52.8 | 30.2 | 7.6 | 1.9 | 1.9 | — | — | — | — | 2,077 | 15 | 1,273 | 38 | 2,395 |
| 30代 | 55 | 3.6 | 49.1 | 30.9 | 7.3 | 7.3 | 1.8 | — | — | — | — | 2,421 | 16 | 1,239 | 39 | 2,905 |
| 40代 | 72 | 5.6 | 30.6 | 45.8 | 11.1 | 6.9 | — | — | — | — | — | 2,427 | 18 | 2,932 | 54 | 2,259 |
| 50代 | 78 | 7.7 | 16.7 | 50.0 | 15.4 | 9.0 | 1.3 | — | — | — | — | 3,203 | 13 | 2,619 | 65 | 3,320 |
| 60代 | 49 | 18.4 | 22.5 | 44.9 | 4.1 | 8.2 | 2.0 | — | — | — | — | 2,675 | 11 | 2,056 | 38 | 2,854 |
| 70代以上 | 16 | 12.5 | 12.5 | 31.3 | 31.3 | — | 6.3 | — | 6.3 | — | — | 6,132 | 3 | 1,950 | 13 | 7,097 |
| 【来訪回数別】 | | | | | | | | | | | | | | | | |
| 初めて | 183 | 4.9 | 34.4 | 39.9 | 12.6 | 7.1 | 1.1 | — | — | — | — | 2,687 | 42 | 1,865 | 141 | 2,931 |
| リピーター | 150 | 12.7 | 32.0 | 39.3 | 8.0 | 5.3 | 2.0 | — | 0.7 | — | — | 2,758 | 38 | 2,052 | 112 | 2,997 |
| 1年以内・計 | 32 | 15.6 | 31.3 | 37.5 | 3.1 | 3.1 | 9.4 | — | — | — | — | 3,148 | 4 | 915 | 28 | 3,466 |
| 1年以上前・計 | 104 | 11.5 | 32.7 | 42.3 | 8.7 | 4.8 | — | — | — | — | — | 2,138 | 29 | 1,978 | 75 | 2,200 |
| 【日帰り/宿泊別】 | | | | | | | | | | | | | | | | |
| 日帰り・計 | 81 | 9.9 | 45.7 | 33.3 | 3.7 | 7.4 | — | — | — | — | — | 1,954 | 81 | 1,954 | 0 | 0 |
| 宿泊・計 | 256 | 7.8 | 29.7 | 41.8 | 12.5 | 5.9 | 2.0 | — | 0.4 | — | — | 2,941 | 0 | 0 | 256 | 2,941 |
| 【居住地域別】 | | | | | | | | | | | | | | | | |
| 対象エリア内 | 63 | 3.2 | 54.0 | 34.9 | 6.4 | 1.6 | — | — | — | — | — | 1,702 | 15 | 1,363 | 48 | 1,808 |
| 対象エリア外 | 272 | 9.2 | 28.7 | 41.2 | 11.4 | 7.4 | 1.8 | — | 0.4 | — | — | 2,951 | 64 | 2,135 | 208 | 3,202 |
| 【海の京都観光圏：天橋立】2016年度・外国語 | 2 | — | 50.0 | 50.0 | — | — | — | — | — | — | — | 1,450 | 1 | 900 | 1 | 2,000 |

+10 : 『全観光圏：2016年度・合計』より10ポイント以上高い数値に網掛け
 +5 : 『全観光圏：2016年度・合計』より5ポイント以上10ポイント未満高い数値に網掛け
 -5 : 『全観光圏：2016年度・合計』より5ポイント以上10ポイント未満低い数値に網掛け
 -10 : 『全観光圏：2016年度・合計』より10ポイント以上低い数値に網掛け

調査結果②：KPIと来訪者の評価

0. KPI指標等の水準把握

- 「海の京都観光圏：天橋立」は、『総合満足度』（89%）『紹介意向』（86%）が「全観光圏：2016年度・合計」とほぼ同じ。
 - ▶ 『総合満足度』『紹介意向』いずれも、昨年「【海の京都：天橋立】2015年度・全体」から増加。
 - ▶ いずれも「宿泊」層の方が「日帰り」層よりスコアが高い。
- 『本地域への来訪状況：リピーター・計』は51%で、「全観光圏」を11ポイント下回る。
 - ▶ 昨年「【海の京都：天橋立】2015年度・全体」（55%）から4ポイント減少。
 - ▶ 「日帰り・計」層では『リピーター・計』の方が多く58%。「宿泊・計」層では『初めて』『リピーター・計』がほぼ半々。
- 『再来訪意向：そう思う・計』（52%）は、「全観光圏」を11ポイント下回る。
 - ▶ 昨年「【海の京都：天橋立】2015年度・全体」（43%）から9ポイント増加。
 - ▶ 「日帰り・計」層では『そう思う・計』が54%。「宿泊・計」層では51%。

■ KPI指標等の水準（全体／各単一回答）

(%：加重平均値(ポイント))

| 調査数 | 本地域の総合満足度 | | | | 加重平均値 | 本地域の紹介意向 | | | | 加重平均値 | 本地域への来訪状況 | | | | 加重平均値 | 本地域への再来訪意向 | | | | 加重平均値 |
|------------------------|-----------|------|------|------|-------|----------|--------|------|------|-------|-----------|---------|--------|---------|-------|------------|--------|------|------|-------|
| | 満足・計 | 大変満足 | 満足 | やや満足 | | そう思う・計 | 大変そう思う | そう思う | やや思う | | 初めて | リピーター・計 | 1年以内・計 | 1年以上前・計 | | そう思う・計 | 大変そう思う | そう思う | やや思う | |
| 全観光圏：2016年度・合計 | 9,539 | 86.7 | 18.4 | 43.0 | 25.3 | 5.69 | 85.7 | 18.7 | 44.0 | 23.0 | 5.69 | 35.2 | 62.3 | 27.9 | 26.4 | 62.6 | 14.1 | 26.0 | 22.6 | 4.99 |
| 【観光圏別】 | | | | | | | | | | | | | | | | | | | | |
| 水のカミイ観光圏 | 633 | 77.9 | 11.9 | 40.8 | 25.3 | 5.43 | 85.6 | 12.8 | 46.8 | 26.1 | 5.60 | 43.6 | 54.3 | 18.2 | 30.0 | 61.8 | 6.0 | 31.1 | 24.6 | 4.83 |
| 二セコ観光圏 | 701 | 87.3 | 16.0 | 45.9 | 25.4 | 5.65 | 85.9 | 19.8 | 46.5 | 19.5 | 5.73 | 28.8 | 69.5 | 35.7 | 26.3 | 68.8 | 19.3 | 30.8 | 18.7 | 5.28 |
| 富良野・美瑛観光圏 | 556 | 80.6 | 21.2 | 39.9 | 19.4 | 5.70 | 83.1 | 24.8 | 41.7 | 16.6 | 5.80 | 35.6 | 63.0 | 20.1 | 33.3 | 55.2 | 12.6 | 22.1 | 20.5 | 4.78 |
| 雪国観光圏 | 497 | 91.0 | 24.1 | 45.9 | 20.9 | 5.85 | 86.3 | 22.1 | 41.9 | 22.3 | 5.72 | 35.0 | 63.6 | 33.0 | 25.4 | 72.4 | 19.5 | 29.6 | 23.3 | 5.32 |
| トキめき佐渡・にいがた観光圏 | 363 | 89.3 | 18.5 | 46.3 | 24.5 | 5.78 | 82.6 | 17.6 | 43.3 | 21.8 | 5.63 | 48.2 | 46.3 | 15.4 | 25.6 | 36.4 | 6.3 | 12.7 | 17.4 | 3.99 |
| 八ヶ岳観光圏 | 678 | 88.1 | 17.3 | 45.9 | 24.9 | 5.71 | 89.5 | 20.4 | 50.4 | 18.7 | 5.84 | 19.6 | 78.2 | 43.2 | 23.3 | 81.3 | 23.8 | 37.0 | 20.5 | 5.63 |
| 浜名湖観光圏 | 433 | 90.3 | 15.2 | 46.9 | 28.2 | 5.65 | 85.2 | 12.9 | 46.2 | 26.1 | 5.54 | 23.3 | 75.1 | 39.5 | 27.5 | 66.7 | 14.6 | 32.6 | 19.6 | 5.08 |
| 海の京都観光圏：天橋立 | 839 | 89.3 | 18.6 | 44.2 | 26.5 | 5.72 | 86.4 | 16.8 | 44.2 | 25.4 | 5.64 | 46.6 | 50.9 | 14.4 | 28.3 | 51.5 | 8.0 | 18.8 | 24.7 | 4.56 |
| 海の京都観光圏：夕日ヶ浦/久美浜 | 899 | 82.3 | 19.4 | 38.7 | 24.3 | 5.64 | 81.0 | 17.0 | 40.3 | 23.7 | 5.59 | 30.9 | 64.9 | 31.3 | 22.0 | 68.6 | 14.2 | 30.0 | 24.4 | 5.24 |
| にし阿波～剣山・吉野川観光圏 | 249 | 86.4 | 17.7 | 43.8 | 24.9 | 5.64 | 82.7 | 18.1 | 43.0 | 21.7 | 5.59 | 41.4 | 56.6 | 21.7 | 24.1 | 56.2 | 12.9 | 23.3 | 20.1 | 4.68 |
| 香川せとうちアート観光圏 | 1,038 | 87.2 | 15.8 | 42.9 | 28.5 | 5.65 | 83.6 | 12.5 | 40.9 | 30.2 | 5.51 | 39.6 | 57.5 | 21.3 | 29.4 | 45.8 | 7.5 | 17.2 | 21.1 | 4.45 |
| 「海風の国」佐世保・小値賀観光圏 | 1,233 | 89.1 | 18.1 | 44.0 | 27.0 | 5.71 | 89.8 | 19.1 | 46.6 | 24.2 | 5.77 | 32.6 | 65.8 | 34.0 | 25.6 | 66.2 | 15.1 | 25.8 | 25.3 | 5.11 |
| 豊の国千年ロマン観光圏 | 715 | 88.4 | 25.6 | 39.4 | 23.4 | 5.84 | 85.6 | 25.9 | 40.4 | 19.3 | 5.81 | 41.8 | 55.0 | 26.9 | 19.9 | 64.6 | 19.2 | 23.8 | 21.7 | 5.20 |
| 阿蘇くじゅう観光圏 | 705 | 86.5 | 18.6 | 42.1 | 25.8 | 5.70 | 87.1 | 24.3 | 43.6 | 19.3 | 5.84 | 30.4 | 67.0 | 30.2 | 29.1 | 73.9 | 18.2 | 29.4 | 26.4 | 5.33 |
| 【海の京都観光圏：天橋立】2015年度・全体 | 1,005 | 85.0 | 18.9 | 38.9 | 27.2 | 5.66 | 80.6 | 14.7 | 38.4 | 27.5 | 5.50 | 43.0 | 54.7 | 13.1 | 31.7 | 42.9 | 5.4 | 16.8 | 20.7 | 4.34 |
| 【海の京都観光圏：天橋立】2016年度・全体 | 839 | 89.3 | 18.6 | 44.2 | 26.5 | 5.72 | 86.4 | 16.8 | 44.2 | 25.4 | 5.64 | 46.6 | 50.9 | 14.4 | 28.3 | 51.5 | 8.0 | 18.8 | 24.7 | 4.56 |
| 【日帰り/宿泊別】 | | | | | | | | | | | | | | | | | | | | |
| 日帰り・計 | 268 | 88.4 | 13.1 | 40.7 | 34.7 | 5.56 | 86.2 | 16.8 | 40.3 | 29.1 | 5.60 | 41.4 | 57.5 | 13.8 | 32.5 | 53.7 | 8.6 | 20.2 | 25.0 | 4.66 |
| 宿泊・計 | 558 | 91.2 | 21.7 | 46.6 | 22.9 | 5.80 | 88.0 | 17.2 | 47.0 | 23.8 | 5.66 | 50.2 | 48.9 | 15.1 | 26.9 | 51.3 | 7.9 | 18.5 | 24.9 | 4.52 |

+10 : 『全観光圏：2016年度・合計』より10ポイント以上高い数値に網掛け
+5 : 『全観光圏：2016年度・合計』より5ポイント以上10ポイント未満高い数値に網掛け
-5 : 『全観光圏：2016年度・合計』より5ポイント以上10ポイント未満低い数値に網掛け
-10 : 『全観光圏：2016年度・合計』より10ポイント以上低い数値に網掛け

● 1人あたりの平均消費金額は、『総額』36,070円。「全観光圏：2016年度・合計」(32,587円)より3,500円程度高い。

▶特に『宿泊費』が「全観光圏」を6,000円程度上回る。

▶昨年「【海の京都：天橋立】2015年度・全体」(33,145円)からは3,000円近く増加

- 日帰りの場合は、『総額』13,700円。
- 宿泊の場合は、『総額』46,485円。

■ 1人あたりの平均消費金額（金額記入者／各実数回答）

| | 総額 | | 交通費 (タクシー代やカリアリ代など) | | 宿泊費（宿泊者のみ） (ホテルでの飲食代込み) | | 飲食費 | | 買い物費 | | その他（入場料など） | |
|------------------------|-----------|-------------|------------------------|-------------|----------------------------|-------------|-----------|-------------|-----------|-------------|------------|-------------|
| | 調査数 | 平均金額 (円) | 調査数 | 平均金額 (円) | 調査数 | 平均金額 (円) | 調査数 | 平均金額 (円) | 調査数 | 平均金額 (円) | 調査数 | 平均金額 (円) |
| 全観光圏：2016年度・合計 | (n=8,565) | 32,587 | (n=5,465) | 9,970 | (n=4,972) | 20,196 | (n=6,235) | 5,388 | (n=5,174) | 5,572 | (n=3,153) | 3,759 |
| 【観光圏別】 | | | | | | | | | | | | |
| 水のカムイ観光圏 | (n= 477) | 32,282 | (n= 347) | 8,973 | (n= 268) | 22,510 | (n= 384) | 6,682 | (n= 386) | 8,058 | (n= 196) | 2,937 |
| 二セコ観光圏 | (n= 633) | 44,169 | (n= 413) | 12,389 | (n= 441) | 24,161 | (n= 485) | 8,014 | (n= 370) | 5,970 | (n= 248) | 6,215 |
| 富良野・美瑛観光圏 | (n= 509) | 53,722 | (n= 321) | 18,404 | (n= 255) | 24,720 | (n= 378) | 8,628 | (n= 335) | 9,953 | (n= 219) | 3,424 |
| 雪国観光圏 | (n= 461) | 31,033 | (n= 333) | 7,460 | (n= 354) | 19,945 | (n= 348) | 4,013 | (n= 291) | 3,660 | (n= 184) | 4,562 |
| トキめき佐渡・にいかた観光圏 | (n= 318) | 53,181 | (n= 223) | 16,565 | (n= 219) | 26,398 | (n= 231) | 6,109 | (n= 232) | 8,040 | (n= 166) | 3,863 |
| 八ヶ岳観光圏 | (n= 636) | 23,571 | (n= 458) | 5,855 | (n= 333) | 15,763 | (n= 500) | 4,727 | (n= 364) | 4,886 | (n= 234) | 4,415 |
| 浜名湖観光圏 | (n= 412) | 26,644 | (n= 305) | 4,672 | (n= 381) | 15,814 | (n= 305) | 3,545 | (n= 303) | 4,081 | (n= 196) | 2,403 |
| 海の京都観光圏：天橋立 | (n= 792) | 36,070 | (n= 569) | 10,003 | (n= 418) | 25,925 | (n= 577) | 4,583 | (n= 488) | 4,722 | (n= 337) | 2,704 |
| 海の京都観光圏：夕日ヶ浦／久美浜 | (n= 796) | 26,579 | (n= 461) | 5,972 | (n= 473) | 22,777 | (n= 568) | 3,886 | (n= 470) | 4,218 | (n= 169) | 2,336 |
| にし阿波～剣山・吉野川観光圏 | (n= 234) | 27,416 | (n= 174) | 10,978 | (n= 196) | 11,722 | (n= 175) | 4,022 | (n= 142) | 3,444 | (n= 94) | 3,992 |
| 香川せとうちアート観光圏 | (n= 931) | 41,667 | (n= 679) | 12,253 | (n= 752) | 18,855 | (n= 737) | 6,452 | (n= 648) | 5,993 | (n= 394) | 3,906 |
| 「海風の国」佐世保・小値賀観光圏 | (n=1,116) | 26,409 | (n= 516) | 11,426 | (n= 393) | 17,707 | (n= 689) | 5,483 | (n= 492) | 6,172 | (n= 345) | 5,716 |
| 豊の国千年ロマン観光圏 | (n= 654) | 25,716 | (n= 346) | 11,037 | (n= 247) | 16,070 | (n= 449) | 4,829 | (n= 347) | 4,045 | (n= 192) | 2,462 |
| 阿蘇くじゅう観光圏 | (n= 596) | 16,772 | (n= 320) | 5,235 | (n= 242) | 17,748 | (n= 409) | 3,354 | (n= 306) | 3,694 | (n= 179) | 1,878 |
| 【海の京都観光圏：天橋立】2015年度・全体 | (n= 914) | 33,145 | (n= 617) | 9,742 | (n= 478) | 22,111 | (n= 667) | 4,419 | (n= 572) | 4,460 | (n= 386) | 2,561 |
| 【海の京都観光圏：天橋立】2016年度・全体 | (n= 792) | 36,070 | (n= 569) | 10,003 | (n= 418) | 25,925 | (n= 577) | 4,583 | (n= 488) | 4,722 | (n= 337) | 2,704 |
| 【日帰り/宿泊別】 | | | | | | | | | | | | |
| 日帰り・計 | (n= 244) | 13,700 | (n= 174) | 7,990 | * | | (n= 163) | 3,606 | (n= 124) | 3,511 | (n= 81) | 1,954 |
| 宿泊・計 | (n= 536) | 46,485 | (n= 388) | 10,953 | (n= 414) | 25,955 | (n= 408) | 5,009 | (n= 358) | 5,162 | (n= 256) | 2,941 |

1. 調査項目の構造

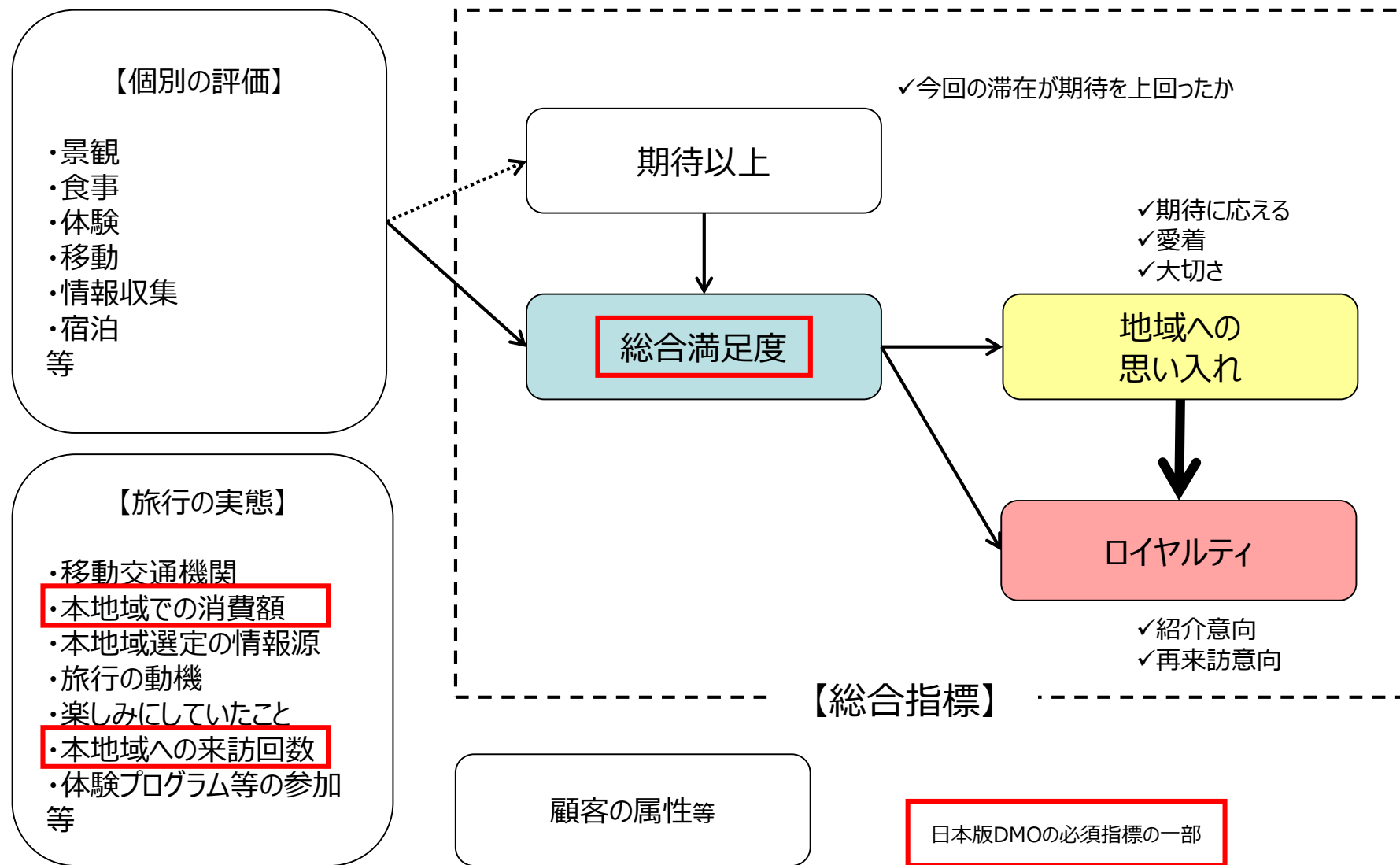

2. 総合指標：TopBox(「大変そう思う」「大変満足」)の割合一覧

- 【期待と満足】は、「全観光圏：2016年度・合計」とほぼ同じ。
 - ▶『期待以上』『総合満足度』いずれも昨年「【海の京都：天橋立】2015年度・全体」を維持。
 - ▶「大変満足」層では『期待以上』が70%。
- 【ロイヤルティ】は、『再来訪意向』が「全観光圏：2016年度・合計」より6ポイント低い。
 - ▶『紹介意向』は昨年「【海の京都：天橋立】2015年度・全体」（15%）から2ポイントの微増。
 - ▶「大変満足」層では『紹介意向』が71%、『再来訪意向』が30%。

■総合指標：TopBox(「大変そう思う」「大変満足」)の割合一覧(全体/各単一回答)

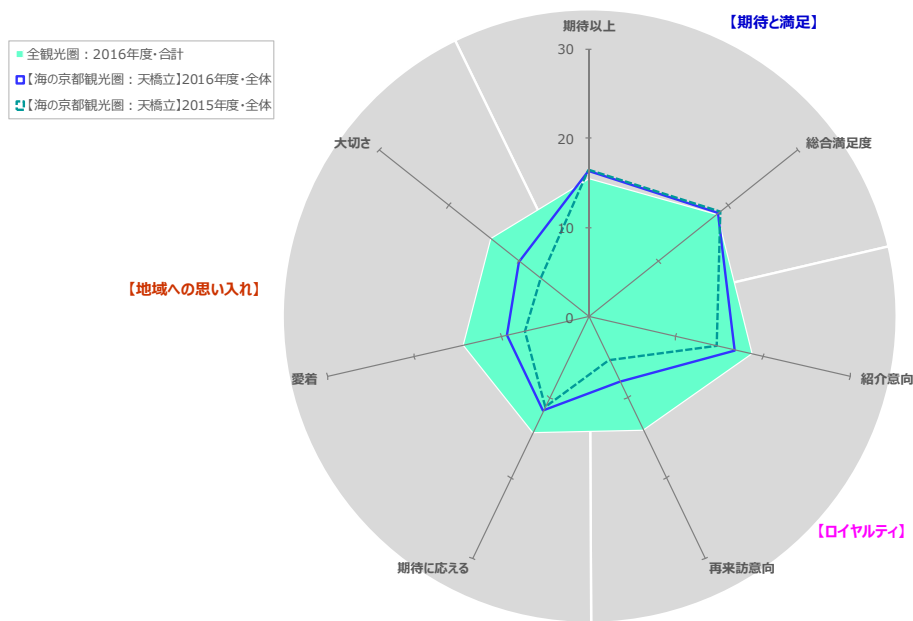

- 【地域への思い入れ】は、『期待に込えてくれる』『愛着』『大切さ』が「全観光圏：2016年度・合計」より3～5ポイント程度低い。
 - ▶『愛着』『大切さ』は昨年「【海の京都：天橋立】2015年度・全体」から微増。
 - ▶「大変満足」層では『期待に込えてくれる』が47%、『愛着』が38%、『大切さ』が39%。

■総合指標：TopBox(「大変そう思う」「大変満足」)の割合一覧(全体/各単一回答)

| 調査数 | 【期待と満足】 | | 【ロイヤルティ】 | | 【地域への思い入れ】 | | | |
|-------------------------|---------------|-----------|----------|----------------|---------------------|---------------|----------------|------|
| | 期待以上 | 総合満足度 | 紹介意向 | 再来訪意向 | 期待に込えてくれる | 愛着 | 大切さ | |
| | 本地域の期待に対する上回り | 本地域の総合満足度 | 本地域の紹介意向 | 本地域への1年以内再来訪意向 | この地域は1年以内再来訪に込えてくれる | この地域に愛着を持っている | この地域は自分にとって大切だ | |
| 全観光圏：2016年度・合計 | 9,539 | 15.5 | 18.4 | 18.7 | 14.1 | 14.3 | 14.4 | 14.1 |
| 【海の京都観光圏：天橋立】2015年度・全体 | 1,005 | 16.4 | 18.9 | 14.7 | 5.4 | 11.1 | 7.3 | 6.9 |
| 【海の京都観光圏：天橋立】2016年度・全体 | 839 | 16.3 | 18.6 | 16.8 | 8.0 | 11.7 | 9.4 | 9.9 |
| 【調査時期別】 | | | | | | | | |
| 夏季調査2016年度 | 459 | 20.0 | 22.2 | 20.9 | 8.5 | 15.0 | 11.8 | 12.4 |
| 冬季調査2016年度 | 380 | 11.8 | 14.2 | 11.8 | 7.4 | 7.6 | 6.6 | 6.8 |
| 【総合満足度別】 | | | | | | | | |
| 大変満足 | 156 | 69.9 | 100.0 | 71.2 | 30.1 | 47.4 | 37.8 | 38.5 |
| 満足 | 371 | 7.0 | — | 6.7 | 3.5 | 5.7 | 3.8 | 4.3 |
| やや満足 | 222 | 0.5 | — | 0.9 | 1.8 | — | 1.4 | 1.4 |
| 満足・計以外 | 68 | 1.5 | — | 2.9 | 4.4 | 2.9 | 1.5 | 2.9 |
| 【同行者別】 | | | | | | | | |
| 子供連れ家族・計 | 151 | 14.6 | 16.6 | 17.2 | 10.6 | 12.6 | 11.3 | 11.3 |
| 末子が未就学児 | 58 | 10.3 | 13.8 | 13.8 | 10.3 | 10.3 | 10.3 | 6.9 |
| 末子が小学生～高校生 | 93 | 17.2 | 18.3 | 19.4 | 10.8 | 14.0 | 11.8 | 14.0 |
| 大人の家族 | 132 | 15.9 | 18.2 | 14.4 | 6.8 | 6.8 | 4.6 | 3.8 |
| 夫婦 | 216 | 14.8 | 18.5 | 17.1 | 4.6 | 13.0 | 10.7 | 13.0 |
| カップル | 82 | 20.7 | 26.8 | 22.0 | 9.8 | 7.3 | 7.3 | 7.3 |
| 友人 | 146 | 21.2 | 23.3 | 19.9 | 10.3 | 14.4 | 11.6 | 12.3 |
| 職場や団体 | 39 | 12.8 | 12.8 | 7.7 | 10.3 | 15.4 | 5.1 | 2.6 |
| ひとり | 58 | 12.1 | 6.9 | 13.8 | 6.9 | 12.1 | 12.1 | 10.3 |
| その他 | 13 | 15.4 | 15.4 | 7.7 | 7.7 | 15.4 | 7.7 | 15.4 |
| 【性別】 | | | | | | | | |
| 男性 | 313 | 13.1 | 15.3 | 14.1 | 8.0 | 11.5 | 9.3 | 11.2 |
| 女性 | 505 | 18.2 | 20.8 | 18.2 | 7.9 | 11.9 | 9.7 | 9.3 |
| 【年代別】 | | | | | | | | |
| 10代 | 35 | 20.0 | 31.4 | 28.6 | 22.9 | 25.7 | 20.0 | 22.9 |
| 20代 | 123 | 19.5 | 25.2 | 26.8 | 5.7 | 11.4 | 7.3 | 6.5 |
| 30代 | 118 | 17.8 | 25.4 | 21.2 | 12.7 | 11.9 | 11.9 | 13.6 |
| 40代 | 153 | 14.4 | 15.7 | 13.1 | 6.5 | 8.5 | 7.2 | 8.5 |
| 50代 | 159 | 18.2 | 19.5 | 18.9 | 8.8 | 15.7 | 9.4 | 12.0 |
| 60代 | 161 | 13.7 | 12.4 | 9.9 | 6.8 | 8.1 | 9.9 | 8.1 |
| 70代以上 | 79 | 12.7 | 11.4 | 8.9 | 1.3 | 11.4 | 8.9 | 7.6 |
| 【来訪回数別】 | | | | | | | | |
| 初めて | 391 | 19.2 | 21.0 | 21.7 | 5.9 | 12.5 | 7.2 | 8.2 |
| リピーター | 427 | 14.3 | 17.1 | 12.7 | 10.3 | 11.5 | 11.2 | 11.2 |
| 1年以内・計 | 121 | 15.7 | 24.0 | 18.2 | 25.6 | 17.4 | 21.5 | 24.0 |
| 1年以上前・計 | 237 | 14.4 | 16.0 | 11.8 | 5.5 | 9.3 | 7.6 | 6.3 |
| 【日帰り/宿泊別】 | | | | | | | | |
| 日帰り・計 | 268 | 12.3 | 13.1 | 16.8 | 8.6 | 9.3 | 9.0 | 7.8 |
| 宿泊・計 | 558 | 18.6 | 21.7 | 17.2 | 7.9 | 13.1 | 9.9 | 11.1 |
| 【居住地域別】 | | | | | | | | |
| 対象エリア内 | 171 | 14.0 | 21.1 | 18.7 | 14.0 | 11.1 | 13.5 | 14.0 |
| 対象エリア外 | 649 | 17.3 | 18.5 | 16.8 | 6.5 | 12.0 | 8.6 | 9.1 |
| 【海の京都観光圏：天橋立】2016年度・外国語 | 12 | 50.0 | 8.3 | 50.0 | — | 16.7 | 8.3 | 8.3 |

+10 : 『全観光圏：2016年度・合計』より10ポイント以上高い数値に網掛け
 +5 : 『全観光圏：2016年度・合計』より5ポイント以上10ポイント未満高い数値に網掛け
 -5 : 『全観光圏：2016年度・合計』より5ポイント以上10ポイント未満低い数値に網掛け
 -10 : 『全観光圏：2016年度・合計』より10ポイント以上低い数値に網掛け

2. 総合指標：本地域の期待に対する上回り

● 「【海の京都観光圏：天橋立】2016年度・全体」では、『大変そう思う』が16%。

▶ 「全観光圏：2016年度・合計」（16%）とほぼ同じ。

■本地域の期待に対する上回り（全体／単一回答）

Q11. 本地域での、今回の滞在は期待を上回りましたか？（○は、1つだけ）

| | そう思う・計 | | | | そう思わない・計 | | | そう思う・計 | そう思わない・計 | 加重 平均値 | |
|----------------------------------|-------------------|-------------|-------------|--------------------|--------------------|-------------|-------------------|--------|----------|-----------|------|
| | 大変 そう思う (7) | そう思う (6) | やや思う (5) | どちらでも ない (4) | あまり 思わない (3) | 思わない (2) | 全く 思わない (1) | | | | 無回答 |
| ●凡例 | | | | | | | | | | | |
| 全観光圏：2016年度・合計 (n=9,539) | 15.5% | 39.8 | | 25.4 | 13.6 | 1.9 | 0.5 | 2.3 | 80.7 | 2.7 | 5.53 |
| 【海の京都観光圏：天橋立】2015年度・全体 (n=1,005) | 16.4 | 33.0 | | 28.5 | 13.1 | 2.1 | 0.0 | 3.4 | 77.9 | 4.5 | 5.44 |
| 【海の京都観光圏：天橋立】2016年度・全体 (n= 839) | 16.3 | 40.1 | | 26.5 | 11.2 | 2.2 | 0.6 | 0.6 | 82.8 | 3.3 | 5.55 |
| 【調査時期別】 夏季調査2016年度 (n= 459) | 20.0 | 44.0 | | 23.8 | 8.9 | 1.3 | 0.2 | 2.1 | 87.8 | 1.7 | 5.72 |
| 冬季調査2016年度 (n= 380) | 11.8 | 35.3 | | 29.7 | 14.0 | 3.2 | 1.1 | 1.4 | 76.8 | 5.3 | 5.33 |
| 【総合満足度別】 大変満足 (n= 156) | | 69.9 | | | 27.6 | 1.3 | 1.3 | — | 98.7 | — | 6.66 |
| 満足 (n= 371) | 7.0 | | | 69.5 | 18.6 | 3.5 | 0.5 | 0.3 | 95.2 | 0.8 | 5.79 |
| やや満足 (n= 222) | 5.1 | 14.9 | | 63.5 | 18.5 | 2.7 | — | — | 78.8 | 2.7 | 4.92 |
| 満足・計以外 (n= 68) | 5.1 | 13.2 | | 55.9 | 14.7 | 5.9 | 7.4 | — | 16.2 | 27.9 | 3.72 |
| 【同行者別】 子供連れ家族・計 (n= 151) | 14.6 | | 44.4 | | 24.5 | 10.6 | 3.3 | — | 83.4 | 3.3 | 5.58 |
| 末子が未就学児 (n= 58) | 10.3 | | 39.7 | | 29.3 | 10.3 | 6.9 | — | 79.3 | 6.9 | 5.38 |
| 末子が小学生～高校生 (n= 93) | 17.2 | | 47.3 | | 21.5 | 10.8 | 1.1 | — | 86.0 | 1.1 | 5.70 |
| 大人の家族 (n= 132) | 15.9 | | 29.6 | | 31.1 | 16.7 | 4.6 | — | 76.5 | 4.6 | 5.36 |
| 夫婦 (n= 216) | 14.8 | | 41.2 | | 28.2 | 9.7 | 1.4 | 0.5 | 84.3 | 2.8 | 5.55 |
| カップル (n= 82) | 20.7 | | 39.0 | | 30.5 | 4.9 | 1.2 | — | 90.2 | 1.2 | 5.76 |
| 友人 (n= 146) | 21.2 | | 39.7 | | 21.2 | 11.6 | 0.7 | 2.7 | 82.2 | 4.8 | 5.56 |
| 職場や団体 (n= 39) | 12.8 | | 43.6 | | 25.6 | 15.2 | 2.6 | — | 82.1 | 2.6 | 5.49 |
| ひとり (n= 58) | 12.1 | | 48.3 | | 25.9 | 10.3 | — | 1.7 | 86.2 | 1.7 | 5.56 |
| その他 (n= 13) | 15.4 | | 38.5 | | 7.7 | 15.4 | 7.7 | — | 61.5 | 7.7 | 5.46 |
| 【性別】 男性 (n= 313) | 13.1 | | 44.1 | | 27.8 | 9.6 | 1.9 | 0.6 | 85.0 | 2.6 | 5.57 |
| 女性 (n= 505) | 18.2 | | 37.6 | | 26.3 | 12.5 | 2.4 | 0.6 | 82.2 | 3.8 | 5.53 |
| 【年代別】 10代 (n= 35) | 20.0 | | 51.4 | | 17.1 | 5.7 | 2.9 | — | 88.6 | 2.9 | 5.82 |
| 20代 (n= 123) | 19.5 | | 40.7 | | 29.3 | 8.1 | 2.4 | — | 89.4 | 2.4 | 5.67 |
| 30代 (n= 118) | 17.8 | | 38.1 | | 30.5 | 10.2 | 2.5 | — | 86.4 | 2.5 | 5.59 |
| 40代 (n= 153) | 14.4 | | 37.3 | | 26.8 | 18.3 | 1.3 | 0.7 | 78.4 | 2.0 | 5.43 |
| 50代 (n= 159) | 18.2 | | 44.0 | | 23.3 | 10.7 | 1.9 | 0.6 | 85.5 | 2.5 | 5.64 |
| 60代 (n= 161) | 13.7 | | 41.0 | | 28.0 | 9.3 | 1.9 | 1.9 | 82.6 | 5.6 | 5.43 |
| 70代以上 (n= 79) | 12.7 | | 35.4 | | 25.3 | 11.4 | 3.8 | 2.5 | 73.4 | 6.3 | 5.38 |
| 【来訪回数別】 初めて (n= 391) | 19.2 | | 43.0 | | 24.6 | 8.7 | 2.3 | 0.5 | 86.7 | 3.6 | 5.64 |
| リピーター (n= 427) | 14.3 | | 37.7 | | 29.3 | 13.6 | 2.1 | 0.7 | 81.3 | 3.3 | 5.45 |
| 1年以内・計 (n= 121) | 15.7 | | 37.2 | | 31.4 | 12.4 | 1.7 | — | 84.3 | 3.3 | 5.46 |
| 1年以上前・計 (n= 237) | 14.4 | | 39.2 | | 27.4 | 13.2 | 5.0 | — | 81.0 | 3.0 | 5.49 |
| 【日帰り/宿泊別】 日帰り・計 (n= 268) | 12.3 | | 37.7 | | 30.6 | 14.6 | 1.9 | 0.8 | 80.6 | 2.6 | 5.43 |
| 宿泊・計 (n= 558) | 18.6 | | 41.9 | | 24.9 | 9.5 | 2.3 | 0.5 | 85.5 | 3.8 | 5.61 |
| 【居住地域別】 対象エリア内 (n= 171) | 14.0 | | 36.3 | | 28.7 | 11.1 | 2.9 | 2.3 | 79.0 | 6.4 | 5.37 |
| 対象エリア外 (n= 649) | 17.3 | | 41.6 | | 26.2 | 11.4 | 1.9 | 0.2 | 85.1 | 2.3 | 5.60 |
| 【海の京都観光圏：天橋立】2016年度・外国語 (n= 12) | | 50.0 | | | 50.0 | — | — | — | 100.0 | — | 6.50 |

『全観光圏：2016年度・合計』より10ポイント以上高い数値に網掛け：+10
 『全観光圏：2016年度・合計』より5ポイント以上10ポイント未満高い数値に網掛け：+5
 『全観光圏：2016年度・合計』より5ポイント以上10ポイント未満低い数値に網掛け：-5
 『全観光圏：2016年度・合計』より10ポイント以上低い数値に網掛け：-10

■本地域の期待に対する上回り（全体／単一回答）

Q11. 本地域での、今回の滞在は期待を上回りましたか？（○は、1つだけ）

| | そう思う・計 | | | | そう思わない・計 | | | そう思う・計 | そう思わない・計 | 加重 平均値 | |
|----------------------------|-------------------|-------------|-------------|--------------------|--------------------|-------------|-------------------|--------|----------|-----------|------|
| | 大変 そう思う (7) | そう思う (6) | やや思う (5) | どちらでも ない (4) | あまり 思わない (3) | 思わない (2) | 全く 思わない (1) | | | | 無回答 |
| ●凡例 | | | | | | | | | | | |
| 全観光圏：2015年度・合計 (n=7,099) | 16.1% | 38.8 | | 25.9 | 13.6 | 1.9 | 0.7 | 0.2 | 80.8 | 2.8 | 5.52 |
| 全観光圏：2016年度・合計 (n=9,539) | 15.5 | 39.8 | | 25.4 | 13.6 | 1.9 | 0.5 | 0.2 | 80.7 | 2.7 | 5.53 |
| 【観光圏別】 水のかみイ観光圏 (n= 603) | 11.2 | 38.7 | | 25.6 | 17.5 | 2.1 | 0.0 | 3.3 | 75.5 | 3.6 | 5.36 |
| ニセコ観光圏 (n= 701) | 12.4 | 39.2 | | 26.7 | 15.1 | 2.9 | 0.7 | 0.4 | 78.3 | 4.0 | 5.40 |
| 富良野・美瑛観光圏 (n= 556) | 19.8 | 35.3 | | 21.9 | 13.7 | 2.0 | 1.4 | 0.4 | 77.0 | 3.8 | 5.55 |
| 雪国観光圏 (n= 497) | 17.9 | 43.7 | | 22.5 | 11.3 | 1.4 | 0.6 | 0.4 | 84.1 | 2.4 | 5.63 |
| トホホ佐渡・にいがた観光圏 (n= 363) | 19.0 | 37.7 | | 25.6 | 11.3 | 1.7 | 0.3 | — | 82.4 | 1.9 | 5.63 |
| 八ヶ岳観光圏 (n= 678) | 15.3 | 40.6 | | 24.8 | 14.3 | 1.9 | 0.2 | — | 80.7 | 2.1 | 5.54 |
| 浜名湖観光圏 (n= 433) | 11.3 | 37.4 | | 29.6 | 15.5 | 2.1 | 0.9 | 0.2 | 78.3 | 3.9 | 5.35 |
| 海の京都観光圏：天橋立 (n= 839) | 16.3 | 40.1 | | 26.5 | 11.2 | 2.2 | 0.6 | 0.6 | 82.8 | 3.3 | 5.55 |
| 海の京都観光圏：夕日ヶ浦/久美浜 (n= 899) | 15.2 | 37.4 | | 25.7 | 15.5 | 2.0 | 0.3 | 1.3 | 78.3 | 2.5 | 5.49 |
| にがハ波～剣山・吉野川観光圏 (n= 249) | 16.1 | 39.0 | | 22.9 | 15.7 | 3.6 | 0.4 | — | 77.9 | 4.0 | 5.48 |
| 香川せとうちアート観光圏 (n=1,038) | 11.6 | 36.7 | | 31.5 | 15.4 | 1.7 | 0.4 | — | 79.8 | 2.1 | 5.41 |
| 「海風の国」佐世保・小値賀観光圏 (n=1,233) | 13.8 | 48.1 | | 22.2 | 12.6 | 1.2 | 0.2 | — | 84.1 | 1.4 | 5.61 |
| 豊の国千年ロマン観光圏 (n= 715) | 24.9 | 37.3 | | 22.2 | 10.5 | 1.5 | 0.3 | — | 84.5 | 1.8 | 5.75 |
| 阿蘇じゆん観光圏 (n= 705) | 17.0 | 39.2 | | 26.0 | 11.2 | 2.1 | 0.4 | 0.3 | 82.1 | 3.0 | 5.57 |

『全観光圏：2016年度・合計』より10ポイント以上高い数値に網掛け：+10
 『全観光圏：2016年度・合計』より5ポイント以上10ポイント未満高い数値に網掛け：+5
 『全観光圏：2016年度・合計』より5ポイント以上10ポイント未満低い数値に網掛け：-5
 『全観光圏：2016年度・合計』より10ポイント以上低い数値に網掛け：-10

2. 総合指標：本地域の総合満足度

● 「【海の京都観光圏：天橋立】2016年度・全体」では、『大変満足』が19%。

▶ 「全観光圏：2016年度・合計」（18%）とほぼ同じ。

▶ 調査時期別にみると、「夏季調査」で『大変満足』が22%と、「冬季調査」（14%）より8ポイント高い。

▶ 同行者が「カップル」「友人」層で『大変満足』が2割以上。

▶ 年代別にみると「10代」～「30代」及び「50代」では『大変満足』が2割以上で、『満足・計』も9割以上と比較的にスコアが高い。

■ 本地域の総合満足度（全体／単一回答）

Q12. 本地域での、今回の滞在の総合満足度はどのくらいですか？（○は、1つだけ）

| | 満足・計 | | | | どちらでもない | | | 不満・計 | | | 満足・計 | 不満・計 | 加重 平均値 |
|----------------------------------|-------------|-----------|-------------|----------------|-------------|-----------|-------------|------|------|------|------|------|-----------|
| | 大変満足 (7) | 満足 (6) | やや満足 (5) | どちらでもない (4) | やや不満 (3) | 不満 (2) | 大変不満 (1) | 無回答 | 満足・計 | 不満・計 | | | |
| ●凡例 | | | | | | | | | | | | | |
| 全観光圏：2016年度・合計 (n=9,539) | 18.4% | | 43.0 | | 25.3 | 8.4 | 1.5 | 0.4 | 0.1 | 3.0 | 86.7 | 2.0 | 5.69 |
| 【海の京都観光圏：天橋立】2015年度・全体 (n=1,005) | 18.9 | | 38.9 | | 27.2 | 8.2 | 1.6 | 0.4 | 0.3 | 4.6 | 85.0 | 2.3 | 5.66 |
| 【海の京都観光圏：天橋立】2016年度・全体 (n= 839) | 18.6 | | 44.2 | | 26.5 | 5.7 | 1.7 | 0.1 | 0.6 | 2.6 | 89.3 | 2.4 | 5.72 |
| 【調査時期別】 夏季調査2016年度 (n= 459) | 22.2 | | 47.9 | | 22.9 | 4.1 | 1.3 | — | 0.2 | 1.3 | 93.0 | 1.5 | 5.86 |
| 冬季調査2016年度 (n= 380) | 14.2 | | 39.7 | | 30.8 | 7.6 | 2.1 | 0.3 | 1.1 | 4.2 | 84.7 | 3.4 | 5.54 |
| 【同行者別】 子供連れ家族・計 (n= 151) | 16.6 | | 50.3 | | 22.5 | 6.0 | 1.3 | — | — | 3.3 | 89.4 | 1.3 | 5.77 |
| 末子が未就学児 (n= 58) | 13.8 | | 39.7 | | 32.8 | 6.9 | 3.5 | — | — | 3.5 | 86.2 | 3.5 | 5.55 |
| 末子が小学生～高校生 (n= 93) | 18.3 | | 57.0 | | 16.5 | 4.4 | — | — | — | 3.2 | 91.4 | — | 5.91 |
| 大人の家族 (n= 132) | 18.2 | | 36.4 | | 33.3 | 6.8 | 3.0 | — | — | 2.3 | 87.9 | 3.0 | 5.61 |
| 夫婦 (n= 216) | 18.5 | | 44.4 | | 27.3 | 3.7 | 1.4 | — | 0.9 | 3.7 | 90.3 | 2.3 | 5.74 |
| カップル (n= 82) | 26.8 | | 41.5 | | 23.2 | 3.7 | 1.2 | — | — | 3.7 | 91.5 | 1.2 | 5.92 |
| 友人 (n= 146) | 23.3 | | 37.7 | | 26.7 | 6.9 | 1.0 | 0.7 | 1.4 | 1.4 | 87.7 | 4.1 | 5.67 |
| 職場や団体 (n= 39) | 12.8 | | 59.0 | | 15.4 | 2.8 | — | — | — | — | 87.2 | — | 5.72 |
| ひとり (n= 58) | 6.9 | | 48.3 | | 36.2 | 3.5 | 1.7 | — | 1.7 | 1.7 | 91.4 | 3.5 | 5.49 |
| その他 (n= 13) | 15.4 | | 69.2 | | — | 15.4 | — | — | — | — | 84.6 | — | 5.85 |
| 【性別】 男性 (n= 313) | 15.3 | | 47.0 | | 26.8 | 6.4 | 1.9 | — | — | 2.6 | 89.1 | 1.9 | 5.69 |
| 女性 (n= 505) | 20.8 | | 42.6 | | 26.7 | 5.5 | 1.6 | 0.2 | 0.8 | 1.8 | 90.1 | 2.6 | 5.73 |
| 【年代別】 10代 (n= 35) | 31.4 | | 45.7 | | 17.2 | 2.9 | — | — | — | 2.9 | 94.3 | — | 6.09 |
| 20代 (n= 123) | 25.2 | | 45.5 | | 23.6 | 4.9 | 0.8 | — | — | — | 94.3 | 0.8 | 5.89 |
| 30代 (n= 118) | 25.4 | | 41.5 | | 28.0 | 4.2 | 0.9 | — | — | — | 94.9 | 0.9 | 5.86 |
| 40代 (n= 153) | 15.7 | | 39.9 | | 28.8 | 11.8 | 1.3 | — | 0.7 | 2.0 | 84.3 | 2.0 | 5.55 |
| 50代 (n= 159) | 19.5 | | 49.7 | | 24.5 | 3.1 | 1.3 | — | 0.6 | 1.3 | 93.7 | 1.9 | 5.82 |
| 60代 (n= 161) | 12.4 | | 44.1 | | 29.2 | 5.6 | 3.7 | 0.6 | 1.9 | 2.5 | 85.7 | 6.2 | 5.48 |
| 70代以上 (n= 79) | 11.4 | | 44.3 | | 27.9 | 5.1 | 2.5 | — | — | 8.9 | 83.5 | 2.5 | 5.63 |
| 【来訪回数別】 初めて (n= 391) | 21.0 | | 46.6 | | 25.6 | 4.1 | 1.3 | — | 0.8 | 0.8 | 93.1 | 2.1 | 5.79 |
| リピーター (n= 427) | 17.1 | | 42.6 | | 28.1 | 7.5 | 1.9 | 0.2 | 0.5 | 2.1 | 87.8 | 2.6 | 5.64 |
| 1年以内・計 (n= 121) | 24.0 | | 43.0 | | 22.3 | 7.4 | 0.8 | — | — | 1.7 | 89.3 | 2.5 | 5.76 |
| 1年以上前・計 (n= 237) | 16.0 | | 42.2 | | 30.4 | 7.2 | 2.1 | — | — | 2.1 | 88.6 | 2.1 | 5.64 |
| 【日帰り/宿泊別】 日帰り・計 (n= 268) | 13.1 | | 40.7 | | 34.7 | 7.5 | 1.9 | 0.4 | — | 1.9 | 88.4 | 2.2 | 5.56 |
| 宿泊・計 (n= 558) | 21.7 | | 46.6 | | 22.5 | 0.1 | 4.4 | — | 0.9 | 1.4 | 91.2 | 2.3 | 5.80 |
| 【居住地域別】 対象エリア内 (n= 171) | 21.1 | | 38.6 | | 25.7 | 5.9 | 2.9 | 0.6 | 1.2 | 4.1 | 85.4 | 4.7 | 5.65 |
| 対象エリア外 (n= 649) | 18.5 | | 46.4 | | 26.8 | 5.7 | 1.4 | — | 0.3 | 0.9 | 91.7 | 1.7 | 5.74 |
| 【海の京都観光圏：天橋立】2016年度・外国語 (n= 12) | 8.3 | | 83.3 | | — | — | — | — | — | 8.3 | 91.7 | — | 6.09 |

『全観光圏：2016年度・合計』より10ポイント以上高い数値に網掛け：**+10**
『全観光圏：2016年度・合計』より5ポイント以上10ポイント未満高い数値に網掛け：**+5**
『全観光圏：2016年度・合計』より5ポイント以上10ポイント未満低い数値に網掛け：**-5**
『全観光圏：2016年度・合計』より10ポイント以上低い数値に網掛け：**-10**

■ 本地域の総合満足度（全体／単一回答）

Q12. 本地域での、今回の滞在の総合満足度はどのくらいですか？（○は、1つだけ）

| | 満足・計 | | | | どちらでもない | | | 不満・計 | | | 満足・計 | 不満・計 | 加重 平均値 |
|----------------------------|-------------|-----------|-------------|----------------|-------------|-----------|-------------|------|------|------|------|------|-----------|
| | 大変満足 (7) | 満足 (6) | やや満足 (5) | どちらでもない (4) | やや不満 (3) | 不満 (2) | 大変不満 (1) | 無回答 | 満足・計 | 不満・計 | | | |
| ●凡例 | | | | | | | | | | | | | |
| 全観光圏：2015年度・合計 (n=7,099) | 18.4% | | 44.5 | | 24.2 | 8.1 | 1.4 | 0.3 | 0.1 | 2.9 | 87.1 | 1.9 | 5.71 |
| 全観光圏：2016年度・合計 (n=9,539) | 18.4 | | 43.0 | | 25.3 | 8.4 | 1.5 | 0.4 | 0.1 | 3.0 | 86.7 | 2.0 | 5.69 |
| 【観光圏別】 水のカミイ観光圏 (n= 633) | 11.9 | | 40.8 | | 25.3 | 15.3 | 2.1 | 1.0 | 0.2 | 3.6 | 77.9 | 3.2 | 5.43 |
| 二セコ観光圏 (n= 701) | 16.0 | | 45.9 | | 25.4 | 8.0 | 3.1 | 1.1 | — | 2.3 | 87.3 | 2.4 | 5.65 |
| 富良野・美瑛観光圏 (n= 556) | 21.2 | | 39.9 | | 19.4 | 11.0 | 1.8 | 0.5 | 0.2 | 5.9 | 80.6 | 2.5 | 5.70 |
| 雪国観光圏 (n= 497) | 24.1 | | 45.9 | | 20.9 | 5.2 | 1.6 | 0.4 | 0.2 | 1.6 | 91.0 | 2.2 | 5.85 |
| トキめき佐渡・にいがた観光圏 (n= 363) | 18.5 | | 46.3 | | 24.5 | 4.4 | 1.7 | 0.3 | — | 4.4 | 89.3 | 1.9 | 5.78 |
| 八ヶ岳観光圏 (n= 678) | 17.3 | | 45.9 | | 24.9 | 7.5 | 1.5 | 0.3 | — | 2.7 | 88.1 | 1.8 | 5.71 |
| 浜名湖観光圏 (n= 433) | 15.2 | | 46.9 | | 28.2 | 5.1 | 1.6 | 0.7 | 0.1 | 6.6 | 90.3 | 3.0 | 5.65 |
| 海の京都観光圏：天橋立 (n= 839) | 18.6 | | 44.2 | | 26.5 | 5.7 | 1.7 | 0.1 | 0.6 | 2.6 | 89.3 | 2.4 | 5.72 |
| 海の京都観光圏：夕日ヶ浦/久美浜 (n= 899) | 19.4 | | 38.7 | | 24.3 | 12.4 | 1.5 | 0.1 | 0.1 | 3.7 | 82.3 | 1.7 | 5.64 |
| にし阿波～剣山・吉野川観光圏 (n= 249) | 17.7 | | 43.8 | | 24.9 | 8.0 | 2.8 | 0.8 | — | 2.0 | 86.4 | 3.6 | 5.64 |
| 香川せとうちアート観光圏 (n=1,038) | 15.8 | | 42.9 | | 28.5 | 8.5 | 1.4 | 0.2 | — | 2.8 | 87.2 | 1.5 | 5.65 |
| 『海風の国』佐世保・小値賀観光圏 (n=1,233) | 18.1 | | 44.0 | | 27.0 | 7.9 | 1.0 | 0.2 | — | 2.0 | 89.1 | 1.1 | 5.71 |
| 豊の国千年ロマン観光圏 (n= 715) | 25.6 | | 39.4 | | 23.4 | 7.1 | 1.1 | — | — | 3.4 | 88.4 | 1.1 | 5.84 |
| 阿蘇くじゅう観光圏 (n= 705) | 18.6 | | 42.1 | | 25.8 | 7.8 | 1.6 | 0.3 | 0.1 | 3.7 | 86.5 | 2.0 | 5.70 |

『全観光圏：2016年度・合計』より10ポイント以上高い数値に網掛け：**+10**
『全観光圏：2016年度・合計』より5ポイント以上10ポイント未満高い数値に網掛け：**+5**
『全観光圏：2016年度・合計』より5ポイント以上10ポイント未満低い数値に網掛け：**-5**
『全観光圏：2016年度・合計』より10ポイント以上低い数値に網掛け：**-10**

※『大変満足』の割合と、各「総合指標」「個別評価項目」が「総合満足度」へ影響を与える強さを示した『相関』をプロットした、相対的な強み・弱み(改善すべきポイント)は、P50を参照

2. 総合指標：本地域の紹介意向

● 「【海の京都観光圏：天橋立】2016年度・全体」では、『大変そう思う』が17%。

▶ 「全観光圏：2016年度・合計」（19%）より2ポイント低い。

▶ 昨年（15%）から2ポイントの微増。

■ 本地域の紹介意向（全体／単一回答）

Q13. 親しい友人に本地域を紹介したいですか？（〇は、1つだけ）

| | そう思う・計 | | | そう思わない・計 | | | 無回答 | そう思う・計 | そう思わない・計 | 加重平均値 | | | |
|----------------------------------|------------|----------|----------|-------------|-------------|------------|-----|--------|----------|-------|------------|------|------|
| | 大変そう思う (7) | そう思う (6) | やや思う (5) | どちらでもない (4) | あまり思わない (3) | 全く思わない (2) | | | | | 全く思わない (1) | | |
| ●凡例 | | | | | | | | | | | | | |
| 全観光圏：2016年度・合計 (n=9,539) | 18.7% | | 44.0 | | 23.0 | 9.9 | 1.3 | 3.0 | 3.0 | 2.6 | 85.7 | 1.8 | 5.69 |
| 【海の京都観光圏：天橋立】2015年度・全体 (n=1,005) | 14.7 | | 38.4 | | 27.5 | 10.9 | 2.6 | 0.7 | 0.5 | 4.8 | 80.6 | 3.8 | 5.50 |
| 【海の京都観光圏：天橋立】2016年度・全体 (n= 839) | 16.8 | | 44.2 | | 25.4 | 8.6 | 1.1 | 0.8 | 0.6 | 2.5 | 86.4 | 2.5 | 5.64 |
| 【調査時期別】 夏季調査2016年度 (n= 459) | 20.9 | | 46.4 | | 22.0 | 7.2 | 1.3 | 3.0 | 4.0 | 2.1 | 89.3 | 2.0 | 5.77 |
| 冬季調査2016年度 (n= 380) | 11.8 | | 41.6 | | 29.5 | 10.3 | 0.8 | 1.3 | 1.1 | 3.7 | 82.9 | 3.2 | 5.47 |
| 【総合満足度別】 大変満足 (n= 156) | | | 71.2 | | 25.0 | 3.2 | 0.6 | — | — | — | 99.4 | — | 6.67 |
| 満足 (n= 371) | 6.7 | | 72.8 | | 17.0 | 3.0 | — | — | — | 0.5 | 96.5 | — | 5.84 |
| やや満足 (n= 222) | 9 | 24.8 | | 56.8 | | 15.3 | 1.8 | 0.5 | — | — | 82.4 | 2.3 | 5.06 |
| 満足・計以外 (n= 68) | 2.9 | 7.4 | 27.9 | 38.2 | 7.4 | 8.8 | 7.4 | — | — | — | 38.2 | 23.5 | 4.04 |
| 【同行者別】 子供連れ家族・計 (n= 151) | 17.2 | | 45.7 | | 21.2 | 10.6 | 0.2 | 0.0 | — | — | 84.1 | 2.7 | 5.65 |
| 末子が未就学児 (n= 58) | 13.8 | | 41.4 | | 25.9 | 12.1 | 1.7 | 1.7 | — | — | 81.0 | 3.5 | 5.50 |
| 末子が小学生～高校生 (n= 93) | 19.4 | | 48.4 | | 18.3 | 9.7 | 2.2 | — | — | — | 86.0 | 2.2 | 5.75 |
| 大人の家族 (n= 132) | 14.4 | | 42.4 | | 25.8 | 13.6 | 1.5 | — | — | — | 82.6 | 1.5 | 5.56 |
| 夫婦 (n= 216) | 17.1 | | 47.2 | | 23.6 | 5.6 | 1.4 | 0.5 | 0.9 | 3.7 | 88.0 | 2.8 | 5.71 |
| カッパル (n= 82) | 22.0 | | 42.7 | | 20.7 | 9.8 | — | 1.2 | — | — | 85.4 | 1.2 | 5.76 |
| 友人 (n= 146) | 19.9 | | 39.0 | | 28.1 | 6.9 | 0.7 | 2.7 | 1.4 | 1.4 | 87.0 | 4.8 | 5.58 |
| 職場や団体 (n= 39) | 7.7 | | 43.6 | | 33.3 | 12.8 | — | — | — | — | 84.6 | — | 5.47 |
| ひとり (n= 58) | 13.8 | | 43.1 | | 36.2 | 5.2 | — | — | — | — | 93.1 | 1.7 | 5.59 |
| その他 (n= 13) | 7.7 | | 69.2 | | 23.1 | — | — | — | — | — | 100.0 | — | 5.85 |
| 【性別】 男性 (n= 313) | 14.1 | | 44.1 | | 30.7 | 6.4 | 1.9 | 0.6 | — | — | 88.8 | 2.6 | 5.61 |
| 女性 (n= 505) | 18.2 | | 44.8 | | 23.0 | 10.1 | 0.6 | 1.0 | 0.8 | 1.6 | 85.9 | 2.4 | 5.65 |
| 【年代別】 10代 (n= 35) | 28.6 | | 45.7 | | 17.1 | 2.9 | — | — | — | — | 91.4 | 2.9 | 5.94 |
| 20代 (n= 123) | 26.8 | | 37.4 | | 23.6 | 11.4 | — | — | — | — | 87.8 | 0.8 | 5.77 |
| 30代 (n= 118) | 21.2 | | 48.3 | | 22.0 | 6.8 | 1.7 | — | — | — | 91.5 | 1.7 | 5.81 |
| 40代 (n= 153) | 13.1 | | 38.6 | | 33.3 | 11.2 | 0.0 | — | — | — | 85.0 | 2.6 | 5.48 |
| 50代 (n= 159) | 18.9 | | 50.3 | | 20.8 | 5.7 | 1.9 | — | — | — | 89.9 | 2.5 | 5.78 |
| 60代 (n= 161) | 9.9 | | 42.9 | | 32.9 | 8.1 | 0.6 | 1.2 | — | — | 85.7 | 3.7 | 5.43 |
| 70代以上 (n= 79) | 8.9 | | 50.6 | | 19.0 | 11.4 | — | — | — | — | 78.5 | 3.8 | 5.49 |
| 【来訪回数別】 初めて (n= 391) | 21.7 | | 44.8 | | 22.5 | 7.4 | 1.3 | 0.5 | 0.8 | 1.0 | 89.0 | 2.6 | 5.74 |
| リピーター (n= 427) | 12.7 | | 44.5 | | 28.6 | 9.8 | 0.9 | 1.2 | 0.5 | 1.9 | 85.7 | 2.6 | 5.54 |
| 1年以内・計 (n= 121) | 18.2 | | 43.8 | | 24.8 | 10.7 | 0.8 | — | — | — | 86.8 | 2.5 | 5.61 |
| 1年以上前・計 (n= 237) | 11.8 | | 43.9 | | 29.5 | 10.6 | 1.3 | 0.8 | — | — | 85.2 | 2.1 | 5.53 |
| 【日帰り/宿泊別】 日帰り・計 (n= 268) | 16.8 | | 40.3 | | 29.1 | 10.1 | 0.8 | 1.1 | — | — | 86.2 | 1.9 | 5.60 |
| 宿泊・計 (n= 558) | 17.2 | | 47.0 | | 23.8 | 7.9 | 1.3 | 0.7 | 0.9 | 1.3 | 88.0 | 2.9 | 5.66 |
| 【居住地域別】 対象エリア内 (n= 171) | 18.7 | | 38.0 | | 24.6 | 10.5 | 1.2 | 3.5 | 1.2 | 2.3 | 81.3 | 5.9 | 5.49 |
| 対象エリア外 (n= 649) | 16.8 | | 46.4 | | 26.4 | 7.9 | 1.1 | 0.2 | 0.3 | 1.1 | 89.5 | 1.5 | 5.69 |
| 【海の京都観光圏：天橋立】2016年度・外国語 (n= 12) | | | 50.0 | | 41.7 | — | — | — | — | — | 8.3 | — | 6.55 |

『全観光圏：2016年度・合計』より10ポイント以上高い数値に網掛け：+10
『全観光圏：2016年度・合計』より5ポイント以上10ポイント未満高い数値に網掛け：+5
『全観光圏：2016年度・合計』より5ポイント以上10ポイント未満低い数値に網掛け：-5
『全観光圏：2016年度・合計』より10ポイント以上低い数値に網掛け：-10

■ 本地域の紹介意向（全体／単一回答）

Q13. 親しい友人に本地域を紹介したいですか？（〇は、1つだけ）

| | そう思う・計 | | | そう思わない・計 | | | 無回答 | そう思う・計 | そう思わない・計 | 加重平均値 | | | |
|----------------------------|------------|----------|----------|-------------|-------------|------------|-----|--------|----------|-------|------------|-----|------|
| | 大変そう思う (7) | そう思う (6) | やや思う (5) | どちらでもない (4) | あまり思わない (3) | 全く思わない (2) | | | | | 全く思わない (1) | | |
| ●凡例 | | | | | | | | | | | | | |
| 全観光圏：2015年度・合計 (n=7,099) | 18.4% | | 45.1 | | 21.9 | 9.5 | 1.6 | 0.5 | 0.2 | 2.7 | 85.4 | 2.3 | 5.69 |
| 全観光圏：2016年度・合計 (n=9,539) | 18.7 | | 44.0 | | 23.0 | 9.9 | 1.3 | 3.0 | 3.0 | 2.6 | 85.7 | 1.8 | 5.69 |
| 【観光圏別】 水のカミイ観光圏 (n= 633) | 12.8 | | 46.8 | | 26.1 | 12.2 | 0.5 | — | — | — | 85.6 | 0.6 | 5.60 |
| ニセコ観光圏 (n= 701) | 19.8 | | 46.5 | | 19.5 | 10.3 | 1.0 | 4.0 | 1.2 | 1.1 | 85.9 | 1.7 | 5.73 |
| 富良野・美瑛観光圏 (n= 556) | 24.8 | | 41.7 | | 16.6 | 9.4 | 1.8 | 0.5 | 0.2 | 0.5 | 83.1 | 2.5 | 5.80 |
| 雪国観光圏 (n= 497) | 22.1 | | 41.9 | | 22.3 | 9.5 | 2.0 | 2.0 | 2.1 | 1.6 | 86.3 | 2.6 | 5.72 |
| トキめき佐渡・にがた観光圏 (n= 363) | 17.6 | | 43.3 | | 21.8 | 10.2 | 0.0 | 0.6 | — | — | 82.6 | 3.6 | 5.63 |
| 八ヶ岳観光圏 (n= 678) | 20.4 | | 50.4 | | 18.7 | 9.1 | 2.0 | — | — | — | 89.5 | 1.2 | 5.84 |
| 浜名湖観光圏 (n= 433) | 12.9 | | 46.2 | | 26.1 | 10.2 | 4.1 | 4.0 | 5.1 | 1.4 | 85.2 | 3.2 | 5.54 |
| 海の京都観光圏：天橋立 (n= 839) | 16.8 | | 44.2 | | 25.4 | 8.6 | 1.1 | 0.8 | 0.6 | 2.5 | 86.4 | 2.5 | 5.64 |
| 海の京都観光圏：夕日ヶ浦/久美浜 (n= 899) | 17.0 | | 40.3 | | 23.7 | 13.8 | 6.0 | 1.0 | 1.3 | 1.5 | 81.0 | 1.8 | 5.59 |
| にし阿波～剣山・吉野川観光圏 (n= 249) | 18.1 | | 43.0 | | 21.7 | 11.7 | 2.0 | 1.2 | 0.4 | 2.0 | 82.7 | 3.6 | 5.59 |
| 香川せとうちアート観光圏 (n=1,038) | 12.5 | | 40.9 | | 30.2 | 12.0 | 1.5 | 3.0 | 1.2 | 1.5 | 83.6 | 1.9 | 5.51 |
| 『海風の国』佐世保・小値賀観光圏 (n=1,233) | 19.1 | | 46.6 | | 24.2 | 7.3 | 0.9 | — | — | — | 89.8 | 0.9 | 5.77 |
| 豊の国千年ロマン観光圏 (n= 715) | 25.9 | | 40.4 | | 19.3 | 9.7 | 1.5 | — | — | — | 85.6 | 1.7 | 5.81 |
| 阿蘇くじゅう観光圏 (n= 705) | 24.3 | | 43.6 | | 19.3 | 8.4 | 0.4 | 0.1 | 0.3 | 3.7 | 87.1 | 0.9 | 5.84 |

『全観光圏：2016年度・合計』より10ポイント以上高い数値に網掛け：+10
『全観光圏：2016年度・合計』より5ポイント以上10ポイント未満高い数値に網掛け：+5
『全観光圏：2016年度・合計』より5ポイント以上10ポイント未満低い数値に網掛け：-5
『全観光圏：2016年度・合計』より10ポイント以上低い数値に網掛け：-10

2. 総合指標：本地域に対する思い①「この地域は期待に添えてくれる」

● 「【海の京都観光圏：天橋立】2016年度・全体」では、『大変そう思う』が12%。

▶ 「全観光圏：2016年度・合計」（14%）より2ポイント低い。

■ 本地域に対する思い：①この地域は期待に添えてくれる（全体／単一回答）

Q15①. 本地域に対する思いについてお聞かせ下さい。（〇は、それぞれ1つ）；④この地域は期待に添えてくれる

| | そう思う・計 | | | | | そう思わない・計 | | | 無回答 | そう思う・計 | そう思わない・計 | 加重平均値 |
|----------------------------------|------------|----------|----------|-------------|-------------|----------|--------------|------|------|--------|----------|-------|
| | 大変そう思う (7) | そう思う (6) | やや思う (5) | どちらでもない (4) | あまり思わない (3) | 思わない (2) | 全くそう思わない (1) | | | | | |
| ●凡例 | | | | | | | | | | | | |
| 全観光圏：2016年度・合計 (n=9,539) | 14.3% | 30.8 | | 27.2 | 19.4 | 3.0 | 3.4 | 0 | 72.3 | 4.3 | 5.31 | |
| 【海の京都観光圏：天橋立】2015年度・全体 (n=1,005) | 11.1 | 27.5 | | 26.5 | 22.3 | 4.0 | 3.0 | 5.6 | 65.1 | 5.8 | 5.15 | |
| 【海の京都観光圏：天橋立】2016年度・全体 (n= 839) | 11.7 | 29.7 | | 27.5 | 20.4 | 4.3 | 1.2 | 0.8 | 68.9 | 6.3 | 5.18 | |
| 【調査時期別】 夏季調査2016年度 (n= 459) | 15.0 | 34.4 | | 24.8 | 16.8 | 3.9 | 1.1 | 0.9 | 74.3 | 5.9 | 5.34 | |
| 冬季調査2016年度 (n= 380) | 7.6 | 24.0 | | 30.8 | 24.7 | 4.7 | 1.3 | 0.6 | 62.4 | 6.8 | 4.98 | |
| 【総合満足度別】 大変満足 (n= 156) | | 47.4 | | | 34.6 | 9.0 | 5.8 | 0.6 | 91.0 | 0.6 | 6.26 | |
| 満足 (n= 371) | 5.7 | 43.7 | | | 31.8 | 14.0 | 1.9 | 0.3 | 81.1 | 2.4 | 5.36 | |
| やや満足 (n= 222) | 11.7 | 40.1 | | | 35.1 | 9.0 | 1.8 | 2.3 | 51.8 | 10.8 | 4.52 | |
| 満足・計以外 (n= 68) | 2.9 | 8.8 | 8.8 | 47.1 | | 11.8 | 7.4 | 8.8 | 20.6 | 27.9 | 3.82 | |
| 【同行者別】 子供連れ家族・計 (n= 151) | 12.6 | 29.1 | | 27.8 | 20.5 | 4.0 | 1.3 | 0.7 | 69.5 | 6.0 | 5.20 | |
| 末子が未就学児 (n= 58) | 10.3 | 24.1 | | 27.6 | 27.6 | 3.5 | 3.5 | 3.5 | 62.1 | 6.9 | 5.00 | |
| 末子が小学生～高校生 (n= 93) | 14.0 | 32.3 | | 28.0 | 16.4 | 3.1 | 1.4 | 3.3 | 74.2 | 5.4 | 5.33 | |
| 大人の家族 (n= 132) | 6.8 | 32.6 | | 27.3 | 23.5 | 3.0 | 2.3 | 4.6 | 66.7 | 5.3 | 5.10 | |
| 夫婦 (n= 216) | 13.0 | 30.6 | | 24.1 | 21.3 | 5.1 | 0.5 | 1.4 | 67.6 | 6.9 | 5.19 | |
| カップル (n= 82) | 7.3 | 35.4 | | 31.7 | 15.9 | 3.7 | 2.4 | 1.2 | 74.4 | 7.3 | 5.15 | |
| 友人 (n= 146) | 14.4 | 21.2 | | 31.5 | 19.9 | 6.9 | 0.7 | 0.4 | 67.1 | 8.2 | 5.12 | |
| 職場や団体 (n= 39) | 15.4 | 38.5 | | 20.5 | 23.1 | — | — | 2.6 | 74.4 | — | 5.47 | |
| ひとり (n= 58) | 12.1 | 29.3 | | 29.3 | 17.2 | 3.5 | 1.7 | 1.5 | 70.7 | 6.9 | 5.18 | |
| その他 (n= 13) | 15.4 | 30.8 | | 23.1 | 15.4 | — | — | 15.4 | 69.2 | — | 5.55 | |
| 【性別】 男性 (n= 313) | 11.5 | 29.7 | | 31.6 | 18.2 | 5.1 | 0.3 | 3.2 | 72.8 | 5.8 | 5.21 | |
| 女性 (n= 505) | 11.9 | 30.1 | | 25.4 | 22.2 | 5.0 | 0.8 | 1.0 | 67.3 | 6.7 | 5.16 | |
| 【年代別】 10代 (n= 35) | 25.7 | 20.0 | | 28.6 | 17.5 | — | — | 2.9 | 74.3 | 5.7 | 5.44 | |
| 20代 (n= 123) | 11.4 | 35.8 | | 26.8 | 20.3 | 4.1 | 0.8 | 0.8 | 74.0 | 5.7 | 5.24 | |
| 30代 (n= 118) | 11.9 | 33.1 | | 28.0 | 20.3 | 4.2 | 1.7 | 0.9 | 72.9 | 5.9 | 5.23 | |
| 40代 (n= 153) | 8.5 | 29.4 | | 27.5 | 26.1 | 4.6 | 3.1 | 3.3 | 65.4 | 7.2 | 5.02 | |
| 50代 (n= 159) | 15.7 | 30.8 | | 25.8 | 19.5 | 4.1 | 3.0 | 6.1 | 72.3 | 6.3 | 5.28 | |
| 60代 (n= 161) | 8.1 | 28.6 | | 29.8 | 19.9 | 4.4 | 1.2 | 1.9 | 66.5 | 7.5 | 5.05 | |
| 70代以上 (n= 79) | 11.4 | 22.8 | | 30.4 | 15.2 | 3.8 | 1.3 | 1.5 | 64.6 | 5.1 | 5.22 | |
| 【来訪回数別】 初めて (n= 391) | 12.5 | 33.0 | | 25.1 | 19.2 | 4.1 | 1.3 | 1.5 | 70.6 | 6.9 | 5.21 | |
| リピター (n= 427) | 11.5 | 26.9 | | 30.0 | 22.3 | 4.7 | 1.2 | 2.3 | 68.4 | 6.1 | 5.14 | |
| 1年以内・計 (n= 121) | 17.4 | 26.5 | | 29.8 | 20.7 | 2.5 | 0.8 | 2.5 | 73.6 | 3.3 | 5.34 | |
| 1年以上前・計 (n= 237) | 9.3 | 27.9 | | 30.8 | 21.9 | 5.9 | 0.8 | 3.4 | 67.9 | 6.8 | 5.11 | |
| 【日帰り/宿泊別】 日帰り・計 (n= 268) | 9.3 | 27.6 | | 27.6 | 23.1 | 6.0 | 1.9 | 4.4 | 64.6 | 8.2 | 5.04 | |
| 宿泊・計 (n= 558) | 13.1 | 31.4 | | 27.6 | 19.4 | 6.0 | 0.9 | 1.3 | 72.0 | 5.6 | 5.25 | |
| 【居住地域別】 対象エリア内 (n= 171) | 11.1 | 26.3 | | 28.7 | 22.2 | 5.9 | 2.0 | 6.2 | 66.1 | 8.8 | 5.05 | |
| 対象エリア外 (n= 649) | 12.0 | 31.1 | | 27.9 | 20.0 | 4.0 | 0.9 | 0.3 | 71.0 | 5.7 | 5.22 | |
| 【海の京都観光圏：天橋立】2016年度・外国語 (n= 12) | 16.7 | | | 58.3 | 16.7 | — | — | 8.3 | 91.7 | — | 6.00 | |

『全観光圏：2016年度・合計』より10ポイント以上高い数値に網掛け：+10
『全観光圏：2016年度・合計』より5ポイント以上10ポイント未満高い数値に網掛け：+5
『全観光圏：2016年度・合計』より5ポイント以上10ポイント未満低い数値に網掛け：-5
『全観光圏：2016年度・合計』より10ポイント以上低い数値に網掛け：-10

■ 本地域に対する思い：①この地域は期待に添えてくれる（全体／単一回答）

Q15①. 本地域に対する思いについてお聞かせ下さい。（〇は、それぞれ1つ）；④この地域は期待に添えてくれる

| | そう思う・計 | | | | | そう思わない・計 | | | 無回答 | そう思う・計 | そう思わない・計 | 加重平均値 |
|----------------------------|------------|----------|----------|-------------|-------------|----------|--------------|-----|------|--------|----------|-------|
| | 大変そう思う (7) | そう思う (6) | やや思う (5) | どちらでもない (4) | あまり思わない (3) | 思わない (2) | 全くそう思わない (1) | | | | | |
| ●凡例 | | | | | | | | | | | | |
| 全観光圏：2015年度・合計 (n=7,099) | 15.4% | 30.4 | | 26.3 | 18.8 | 3.0 | 0.9 | 0.3 | 72.1 | 4.5 | 5.34 | |
| 全観光圏：2016年度・合計 (n=9,539) | 14.3 | 30.8 | | 27.2 | 19.4 | 3.0 | 0.3 | 4.0 | 72.3 | 4.3 | 5.31 | |
| 【観光圏別】 水のカミイ観光圏 (n= 633) | 10.9 | 43.6 | | 23.7 | 18.2 | 6.0 | 3.0 | 5.2 | 78.2 | 1.4 | 5.44 | |
| 二セコ観光圏 (n= 701) | 15.7 | 35.5 | | 25.0 | 16.0 | 3.1 | 1.0 | 1.3 | 76.2 | 4.6 | 5.42 | |
| 高良野・美瑛観光圏 (n= 556) | 20.9 | 26.6 | | 23.6 | 18.4 | 3.6 | 0.9 | 4.5 | 71.0 | 4.9 | 5.41 | |
| 雪国観光圏 (n= 497) | 13.5 | 34.0 | | 26.6 | 18.3 | 8.0 | 6.6 | 2.6 | 74.0 | 5.0 | 5.32 | |
| トキめき佐渡・にいがた観光圏 (n= 363) | 13.5 | 27.0 | | 26.7 | 21.2 | 3.9 | 0.8 | 3.6 | 67.2 | 5.0 | 5.23 | |
| 八ヶ岳観光圏 (n= 678) | 17.6 | | | 41.5 | 26.0 | 11.5 | 0.9 | 3.0 | 85.0 | 1.3 | 5.63 | |
| 浜名湖観光圏 (n= 433) | 9.2 | 26.8 | | 32.1 | 23.3 | 3.5 | 1.4 | 0.5 | 68.1 | 5.3 | 5.09 | |
| 海の京都観光圏：天橋立 (n= 839) | 11.7 | 29.7 | | 27.5 | 20.4 | 4.3 | 1.2 | 0.8 | 68.9 | 6.3 | 5.18 | |
| 海の京都観光圏：夕日ヶ浦/久美浜 (n= 899) | 11.6 | 26.1 | | 26.1 | 21.3 | 4.0 | 2.0 | 1.6 | 63.9 | 8.3 | 5.07 | |
| にし阿波～剣山・吉野川観光圏 (n= 249) | 14.5 | 26.1 | | 26.9 | 25.7 | 2.0 | 0.8 | 4.3 | 67.5 | 3.2 | 5.22 | |
| 香川せとうちアート観光圏 (n=1,038) | 8.7 | 23.5 | | 33.0 | 25.8 | 4.2 | 0.9 | 2.3 | 65.2 | 5.3 | 5.03 | |
| 『海風の国』佐世保・小値賀観光圏 (n=1,233) | 14.5 | 31.1 | | 28.0 | 20.3 | 3.1 | 0.2 | 2.8 | 73.6 | 3.3 | 5.34 | |
| 豊の国千日マツ観光圏 (n= 715) | 21.7 | 27.7 | | 23.9 | 19.3 | 2.0 | 1.0 | 4.4 | 73.3 | 2.8 | 5.47 | |
| 阿蘇くじゅう観光圏 (n= 705) | 19.0 | 32.5 | | 28.4 | 12.5 | 1.7 | 0.6 | 1.5 | 79.9 | 2.4 | 5.55 | |

『全観光圏：2016年度・合計』より10ポイント以上高い数値に網掛け：+10
『全観光圏：2016年度・合計』より5ポイント以上10ポイント未満高い数値に網掛け：+5
『全観光圏：2016年度・合計』より5ポイント以上10ポイント未満低い数値に網掛け：-5
『全観光圏：2016年度・合計』より10ポイント以上低い数値に網掛け：-10

2. 総合指標：本地域に対する思い②「この地域に愛着を持っている」

- 「【海の京都観光圏：天橋立】2016年度・全体」では、『大変そう思う』が9%。

▶ 「全観光圏：2016年度・合計」（14%）より5ポイント低い。

▶ 昨年（7%）から2ポイントの微増。

■ 本地域に対する思い：②この地域に愛着を持っている（全体／単一回答）

Q15②、本地域に対する思いについてお聞かせ下さい。（○は、それぞれ1つ）：②この地域に愛着を持っている

| 凡例 | そう思う・計 | | | そう思わない・計 | | | 無回答 | そう思う・計 | そう思わない・計 | 加重平均値 | |
|----------------------------------|------------|----------|----------|-------------|-------------|------------|-----|--------|----------|-------|------------|
| | 大変そう思う (7) | そう思う (6) | やや思う (5) | どちらでもない (4) | あまり思わない (3) | 全く思わない (2) | | | | | 全く思わない (1) |
| ● 凡例 | | | | | | | | | | | |
| 全観光圏：2016年度・合計 (n=9,539) | 14.4% | 22.6 | 23.9 | 24.6 | 6.4 | 2.1 | 0.9 | 5.1 | 60.9 | 9.4 | 5.04 |
| 【海の京都観光圏：天橋立】2015年度・全体 (n=1,005) | 7.3 | 16.5 | 23.6 | 30.8 | 9.0 | 2.8 | 1.5 | 5.8 | 47.4 | 13.2 | 4.65 |
| 【海の京都観光圏：天橋立】2016年度・全体 (n= 839) | 9.4 | 20.4 | 23.5 | 27.7 | 8.7 | 2.3 | 1.4 | 6.7 | 53.3 | 12.4 | 4.80 |
| 【調査時期別】 夏季調査2016年度 (n= 459) | 11.8 | 22.7 | 24.0 | 25.1 | 8.5 | 1.5 | 1.3 | 5.2 | 58.4 | 11.3 | 4.94 |
| 冬季調査2016年度 (n= 380) | 6.6 | 17.6 | 22.9 | 30.8 | 9.0 | 3.2 | 1.6 | 8.4 | 47.1 | 13.7 | 4.63 |
| 【総合満足度別】 大変満足 (n= 156) | | 37.8 | 26.9 | 16.0 | 12.2 | 1.9 | 0.6 | 6.3 | 80.8 | 3.2 | 5.85 |
| 満足 (n= 371) | 3.8 | 26.7 | 27.0 | 29.7 | 6.5 | 0.3 | 1.4 | 4.9 | 57.4 | 8.1 | 4.85 |
| やや満足 (n= 222) | 14.4 | 10.4 | 27.5 | 35.1 | 14.4 | 5.4 | 0.9 | 5.0 | 39.2 | 20.7 | 4.26 |
| 満足・計以外 (n= 68) | 15.1 | 10.3 | 13.2 | 36.8 | 20.6 | 7.4 | 5.9 | 4.4 | 25.0 | 33.8 | 3.85 |
| 【同行者別】 子供連れ家族・計 (n= 151) | 11.3 | 23.2 | 21.9 | 25.8 | 9.9 | 1.3 | 0.7 | 6.0 | 56.3 | 11.9 | 4.93 |
| 末子が未就学児 (n= 58) | 10.3 | 24.1 | 19.0 | 25.9 | 12.1 | 3.5 | — | 5.2 | 53.5 | 15.5 | 4.84 |
| 末子が小学生～高校生 (n= 93) | 11.8 | 22.6 | 23.7 | 25.8 | 8.6 | — | 1.6 | 6.5 | 58.1 | 9.7 | 4.99 |
| 大人の家族 (n= 132) | 4.6 | 21.2 | 27.3 | 28.0 | 6.1 | 2.3 | 1.5 | 9.1 | 53.0 | 9.9 | 4.75 |
| 夫婦 (n= 216) | 10.7 | 18.1 | 21.8 | 30.6 | 10.2 | 0.9 | 2.8 | 5.1 | 50.5 | 13.9 | 4.73 |
| カブル (n= 82) | 7.3 | 20.7 | 22.0 | 26.8 | 11.0 | 4.9 | 2.4 | 4.9 | 50.0 | 18.3 | 4.60 |
| 友人 (n= 146) | 11.6 | 19.9 | 21.9 | 26.0 | 8.9 | 4.8 | — | 6.9 | 53.4 | 13.7 | 4.84 |
| 職場や団体 (n= 39) | 5.1 | 23.1 | 25.6 | 35.9 | 2.6 | — | — | 7.7 | 53.9 | 2.6 | 4.92 |
| ひとり (n= 58) | 12.1 | 20.7 | 27.6 | 25.9 | 5.2 | 1.7 | 1.7 | 5.2 | 60.3 | 8.6 | 4.96 |
| その他 (n= 13) | 7.7 | 7.7 | 38.5 | 7.7 | 15.4 | — | — | 23.1 | 53.9 | 15.4 | 4.80 |
| 【性別】 男性 (n= 313) | 9.3 | 20.8 | 26.2 | 26.8 | 8.0 | 2.6 | 1.3 | 5.1 | 56.2 | 11.8 | 4.83 |
| 女性 (n= 505) | 9.7 | 20.4 | 22.2 | 28.9 | 9.5 | 2.0 | 1.4 | 5.9 | 52.3 | 12.9 | 4.79 |
| 【年代別】 10代 (n= 35) | | 20.0 | 25.7 | 31.4 | 14.3 | — | — | 2.9 | 77.1 | 5.7 | 5.35 |
| 20代 (n= 123) | 7.3 | 20.3 | 25.2 | 26.0 | 13.8 | 4.1 | 3.3 | — | 52.9 | 21.1 | 4.56 |
| 30代 (n= 118) | 11.9 | 26.3 | 19.5 | 30.5 | 5.1 | 4.2 | 1.7 | 0.9 | 57.6 | 11.0 | 4.90 |
| 40代 (n= 153) | 7.2 | 21.6 | 22.9 | 32.0 | 11.1 | 1.3 | 3.2 | 6.6 | 51.6 | 13.7 | 4.72 |
| 50代 (n= 159) | 9.4 | 18.9 | 27.7 | 28.3 | 8.8 | 1.3 | 0.6 | 6.5 | 56.0 | 10.7 | 4.85 |
| 60代 (n= 161) | 9.9 | 18.0 | 24.8 | 27.3 | 8.1 | 0.6 | 1.9 | 9.3 | 52.8 | 10.6 | 4.84 |
| 70代以上 (n= 79) | 8.9 | 16.5 | 16.5 | 26.6 | 7.6 | 2.5 | — | 21.5 | 41.8 | 10.1 | 4.81 |
| 【来訪回数別】 初めて (n= 391) | 7.2 | 18.9 | 23.8 | 29.7 | 10.2 | 3.1 | 2.6 | 6.4 | 49.9 | 15.9 | 4.62 |
| レピーター (n= 427) | 11.2 | 22.0 | 23.9 | 26.7 | 7.7 | 1.6 | 0.5 | 6.3 | 57.1 | 9.8 | 4.95 |
| 1年以内・計 (n= 121) | | 21.5 | 25.6 | 23.1 | 18.2 | 5.0 | 0.8 | — | 70.3 | 5.8 | 5.40 |
| 1年以上前・計 (n= 237) | 7.6 | 21.9 | 25.7 | 29.1 | 8.0 | 1.7 | 0.4 | 5.5 | 55.3 | 10.1 | 4.84 |
| 【日帰り/宿泊別】 日帰り・計 (n= 268) | 9.0 | 20.5 | 19.4 | 29.5 | 10.8 | 3.4 | 1.1 | 6.3 | 48.9 | 15.3 | 4.71 |
| 宿泊・計 (n= 558) | 9.9 | 20.6 | 25.8 | 27.2 | 7.9 | 1.8 | 1.6 | 5.2 | 56.3 | 11.3 | 4.85 |
| 【居住地域別】 対象エリア内 (n= 171) | 13.5 | 20.5 | 25.2 | 18.1 | 12.3 | 4.7 | 1.8 | 4.1 | 59.1 | 18.7 | 4.83 |
| 対象エリア外 (n= 649) | 8.6 | 20.7 | 23.7 | 30.5 | 8.0 | 1.7 | 1.2 | 5.6 | 53.0 | 10.9 | 4.80 |
| 【海の京都観光圏：天橋立】2016年度・外国語 (n= 12) | 8.3 | | 33.3 | 33.3 | 8.3 | 8.3 | — | 8.3 | 75.0 | 8.3 | 5.27 |

『全観光圏：2016年度・合計』より10ポイント以上高い数値に網掛け：+10
『全観光圏：2016年度・合計』より5ポイント以上10ポイント未満高い数値に網掛け：+5
『全観光圏：2016年度・合計』より5ポイント以上10ポイント未満低い数値に網掛け：-5
『全観光圏：2016年度・合計』より10ポイント以上低い数値に網掛け：-10

■ 本地域に対する思い：②この地域に愛着を持っている（全体／単一回答）

Q15②、本地域に対する思いについてお聞かせ下さい。（○は、それぞれ1つ）：②この地域に愛着を持っている

| 凡例 | そう思う・計 | | | そう思わない・計 | | | 無回答 | そう思う・計 | そう思わない・計 | 加重平均値 | |
|-----------------------------|------------|----------|----------|-------------|-------------|------------|-----|--------|----------|-------|------------|
| | 大変そう思う (7) | そう思う (6) | やや思う (5) | どちらでもない (4) | あまり思わない (3) | 全く思わない (2) | | | | | 全く思わない (1) |
| ● 凡例 | | | | | | | | | | | |
| 全観光圏：2015年度・合計 (n=7,099) | 14.9% | 22.2 | 23.5 | 24.6 | 6.5 | 1.9 | 0.8 | 5.6 | 60.6 | 9.3 | 5.06 |
| 全観光圏：2016年度・合計 (n=9,539) | 14.4 | 22.6 | 23.9 | 24.6 | 6.4 | 2.1 | 0.9 | 5.1 | 60.9 | 9.4 | 5.04 |
| 【観光圏別】 水のカミイ観光圏 (n= 633) | 14.1 | 32.9 | 24.0 | 20.1 | 4.7 | 1.3 | 0.5 | 2.5 | 70.9 | 6.5 | 5.26 |
| 二セコ観光圏 (n= 701) | 16.4 | 26.5 | 23.1 | 20.3 | 7.1 | 1.7 | 0.6 | 4.3 | 66.1 | 9.4 | 5.18 |
| 高良野・美瑛観光圏 (n= 556) | 18.5 | 20.7 | 23.7 | 21.8 | 3.8 | 2.3 | 1.1 | 8.1 | 63.0 | 7.2 | 5.19 |
| 雷国観光圏 (n= 497) | 15.1 | 24.4 | 24.4 | 22.5 | 7.0 | 1.2 | 1.8 | 3.6 | 63.8 | 10.1 | 5.07 |
| トキめき佐渡・にいがた観光圏 (n= 363) | 11.9 | 20.4 | 23.1 | 27.0 | 7.2 | 1.9 | 1.4 | 7.2 | 55.4 | 10.5 | 4.91 |
| 八ヶ岳観光圏 (n= 678) | 21.5 | 31.4 | 24.0 | 16.1 | 3.0 | 3.0 | 2.3 | 4.4 | 77.0 | 3.5 | 5.53 |
| 浜名湖観光圏 (n= 433) | 11.6 | 22.9 | 23.6 | 28.2 | 6.0 | 2.8 | 1.2 | 3.9 | 58.0 | 9.9 | 4.93 |
| 海の京都観光圏：天橋立 (n= 839) | 9.4 | 20.4 | 23.5 | 27.7 | 8.7 | 2.3 | 1.4 | 6.7 | 53.3 | 12.4 | 4.80 |
| 海の京都観光圏：夕日ヶ浦/久美浜 (n= 899) | 10.3 | 18.8 | 21.9 | 25.9 | 8.0 | 5.9 | 0.9 | 8.2 | 51.1 | 14.8 | 4.74 |
| にし阿波～剣山・吉野川観光圏 (n= 249) | 13.3 | 16.9 | 22.5 | 32.5 | 6.4 | 1.6 | 1.6 | 5.2 | 52.6 | 9.6 | 4.86 |
| 香川せとうちアート観光圏 (n=1,038) | 7.7 | 18.7 | 25.4 | 31.7 | 8.3 | 2.6 | 1.5 | 4.1 | 51.8 | 12.3 | 4.71 |
| 「海風」の国・佐世保・小値賀観光圏 (n=1,233) | 16.8 | 21.0 | 24.1 | 25.1 | 7.6 | 1.5 | 0.3 | 3.6 | 61.9 | 9.5 | 5.09 |
| 豊の国千年ロマン観光圏 (n= 715) | 17.2 | 20.1 | 23.4 | 26.3 | 4.1 | 1.8 | 0.6 | 6.6 | 60.7 | 6.4 | 5.13 |
| 阿蘇くじら観光圏 (n= 705) | 20.0 | 22.8 | 25.7 | 20.9 | 4.3 | 0.9 | 0.7 | 4.8 | 68.5 | 5.8 | 5.30 |

『全観光圏：2016年度・合計』より10ポイント以上高い数値に網掛け：+10
『全観光圏：2016年度・合計』より5ポイント以上10ポイント未満高い数値に網掛け：+5
『全観光圏：2016年度・合計』より5ポイント以上10ポイント未満低い数値に網掛け：-5
『全観光圏：2016年度・合計』より10ポイント以上低い数値に網掛け：-10

2. 総合指標：本地域に対する思い③「この地域は自分にとって大切だ」

● 「【海の京都観光圏：天橋立】2016年度・全体」では、『大変そう思う』が10%。

- ▶ 「全観光圏：2016年度・合計」（14%）より4ポイント低い。
- ▶ 昨年（7%）から3ポイント増加。

■ 本地域に対する思い：③この地域は自分にとって大切だ（全体／単一回答）

Q15③. 本地域に対する思いについてお聞かせ下さい。（○は、それぞれ1つ）：③この地域は自分にとって大切だ

| 凡例 | そう思う・計 | | | どちらでもない | そう思わない・計 | | | 無回答 | そう思う・計 | そう思わない・計 | 加重平均値 |
|----------------------------------|------------|----------|----------|---------|-------------|----------|--------------|------|--------|----------|-------|
| | 大変そう思う (7) | そう思う (6) | やや思う (5) | | あまり思わない (3) | 思わない (2) | 全くそう思わない (1) | | | | |
| 全観光圏：2016年度・合計 (n=9,539) | 14.1% | 19.2 | 23.2 | 27.3 | 7.1 | 27.1 | 0.5 | 4.93 | 56.5 | 10.8 | 4.93 |
| 【海の京都観光圏：天橋立】2015年度・全体 (n=1,005) | 6.9 | 13.3 | 21.7 | 33.4 | 10.3 | 3.7 | 1.6 | 4.51 | 41.9 | 15.5 | 4.51 |
| 【海の京都観光圏：天橋立】2016年度・全体 (n= 839) | 9.9 | 17.2 | 20.3 | 32.3 | 8.6 | 2.9 | 2.6 | 4.68 | 47.3 | 13.6 | 4.68 |
| 【調査時期別】 夏季調査2016年度 (n= 459) | 12.4 | 18.7 | 22.0 | 29.4 | 7.4 | 2.8 | 0.5 | 4.82 | 53.2 | 12.2 | 4.82 |
| 冬季調査2016年度 (n= 380) | 6.8 | 15.3 | 18.2 | 35.8 | 10.0 | 2.9 | 4.8 | 4.51 | 40.3 | 15.3 | 4.51 |
| 【総合満足度別】 大変満足 (n= 156) | 38.5 | 20.5 | 17.3 | 15.4 | 6.0 | 6.0 | 6.4 | 5.76 | 76.3 | 3.9 | 5.76 |
| 満足 (n= 371) | 4.3 | 22.4 | 23.7 | 34.5 | 7.8 | 1.1 | 6.6 | 4.70 | 50.4 | 10.5 | 4.70 |
| やや満足 (n= 222) | 14.0 | 20.3 | 40.1 | 14.0 | 7.2 | 1.4 | 5.4 | 4.13 | 32.0 | 22.5 | 4.13 |
| 満足・計以外 (n= 68) | 2.9 | 8.8 | 11.8 | 44.1 | 11.8 | 4.4 | 11.8 | 4.4 | 23.5 | 27.9 | 3.82 |
| 【同行者別】 子供連れ家族・計 (n= 151) | 11.3 | 17.9 | 19.2 | 30.5 | 11.3 | 2.0 | 0.6 | 4.72 | 48.3 | 15.2 | 4.72 |
| 末子が未就学児 (n= 58) | 6.9 | 20.7 | 10.3 | 37.9 | 12.1 | 5.2 | 1.7 | 4.47 | 37.9 | 19.0 | 4.47 |
| 末子が小学生～高校生 (n= 93) | 14.0 | 16.1 | 24.7 | 25.8 | 10.8 | — | 2.6 | 4.87 | 54.8 | 12.9 | 4.87 |
| 大人の家族 (n= 132) | 3.8 | 16.7 | 25.0 | 31.8 | 9.1 | 0.8 | 3.9 | 4.53 | 45.5 | 13.6 | 4.53 |
| 夫婦 (n= 216) | 13.0 | 14.8 | 18.1 | 34.3 | 9.3 | 2.8 | 8.5 | 4.67 | 45.8 | 14.8 | 4.67 |
| カブル (n= 82) | 7.3 | 13.4 | 18.3 | 40.2 | 8.5 | 6.1 | 1.2 | 4.9 | 39.0 | 15.9 | 4.9 |
| 友人 (n= 146) | 12.3 | 15.8 | 21.9 | 28.8 | 6.2 | 5.5 | 4.8 | 4.75 | 50.0 | 13.0 | 4.75 |
| 職場や団体 (n= 39) | 2.6 | 28.2 | 23.1 | 30.8 | 7.7 | — | 7.7 | 4.86 | 53.9 | 7.7 | 4.86 |
| ひとり (n= 58) | 10.3 | 24.1 | 17.2 | 34.5 | 5.2 | 1.7 | 1.7 | 4.87 | 51.7 | 8.6 | 4.87 |
| その他 (n= 13) | 15.4 | 15.4 | 23.1 | 15.4 | 7.7 | — | 23.1 | 4.50 | 53.9 | 7.7 | 4.50 |
| 【性別】 男性 (n= 313) | 11.2 | 17.6 | 20.8 | 32.0 | 8.6 | 3.2 | 1.6 | 4.73 | 49.5 | 13.4 | 4.73 |
| 女性 (n= 505) | 9.3 | 17.2 | 20.0 | 33.7 | 8.7 | 2.6 | 4.6 | 4.65 | 46.5 | 13.7 | 4.65 |
| 【年代別】 10代 (n= 35) | 22.9 | 22.9 | 20.0 | 14.3 | 11.4 | 2.9 | 2.9 | 5.12 | 65.7 | 17.1 | 5.12 |
| 20代 (n= 123) | 6.5 | 15.5 | 23.6 | 36.6 | 8.1 | 7.3 | 2.4 | 4.44 | 45.5 | 17.9 | 4.44 |
| 30代 (n= 118) | 13.6 | 19.5 | 17.8 | 33.9 | 9.3 | 2.5 | 5.0 | 4.76 | 50.9 | 14.4 | 4.76 |
| 40代 (n= 153) | 8.5 | 17.7 | 20.3 | 39.9 | 7.8 | 2.0 | 3.2 | 4.67 | 46.4 | 11.1 | 4.67 |
| 50代 (n= 159) | 12.0 | 14.5 | 22.0 | 34.6 | 6.9 | 1.9 | 3.1 | 4.70 | 48.4 | 12.0 | 4.70 |
| 60代 (n= 161) | 8.1 | 17.4 | 21.7 | 28.6 | 9.9 | 1.9 | 2.5 | 4.66 | 47.2 | 14.3 | 4.66 |
| 70代以上 (n= 79) | 7.6 | 19.0 | 15.2 | 24.1 | 10.1 | 2.5 | 2.1 | 4.77 | 41.8 | 12.7 | 4.77 |
| 【来訪回数別】 初めて (n= 391) | 8.2 | 14.8 | 20.0 | 35.0 | 10.7 | 3.3 | 3.4 | 4.49 | 43.0 | 17.4 | 4.49 |
| レピーター (n= 427) | 11.2 | 19.4 | 21.3 | 30.7 | 7.0 | 2.6 | 1.2 | 4.84 | 52.0 | 10.8 | 4.84 |
| 1年以内・計 (n= 121) | 24.0 | 20.7 | 27.3 | 16.5 | 4.1 | 0.8 | 8.5 | 5.40 | 71.9 | 5.8 | 5.40 |
| 1年以上前・計 (n= 237) | 6.3 | 20.3 | 20.7 | 36.3 | 6.8 | 3.0 | 8.5 | 4.69 | 47.3 | 10.6 | 4.69 |
| 【日帰り/宿泊別】 日帰り・計 (n= 268) | 7.8 | 19.4 | 16.8 | 34.0 | 10.5 | 3.7 | 1.6 | 4.62 | 44.0 | 15.3 | 4.62 |
| 宿泊・計 (n= 558) | 11.1 | 16.5 | 22.2 | 31.9 | 7.9 | 2.5 | 7.5 | 4.71 | 49.8 | 13.1 | 4.71 |
| 【居住地域別】 対象エリア内 (n= 171) | 14.0 | 17.5 | 24.0 | 24.0 | 8.2 | 5.9 | 1.8 | 4.80 | 55.6 | 15.8 | 4.80 |
| 対象エリア外 (n= 649) | 9.1 | 17.3 | 19.9 | 35.1 | 8.8 | 2.2 | 2.5 | 4.66 | 46.2 | 13.1 | 4.66 |
| 【海の京都観光圏：天橋立】2016年度・外国語 (n= 12) | 8.3 | 16.7 | 8.3 | 33.3 | 25.0 | — | 8.3 | 4.46 | 33.3 | 25.0 | 4.46 |

『全観光圏：2016年度・合計』より10ポイント以上高い数値に網掛け：+10
『全観光圏：2016年度・合計』より5ポイント以上10ポイント未満高い数値に網掛け：+5
『全観光圏：2016年度・合計』より5ポイント以上10ポイント未満低い数値に網掛け：-5
『全観光圏：2016年度・合計』より10ポイント以上低い数値に網掛け：-10

■ 本地域に対する思い：③この地域は自分にとって大切だ（全体／単一回答）

Q15③. 本地域に対する思いについてお聞かせ下さい。（○は、それぞれ1つ）：③この地域は自分にとって大切だ

| 凡例 | そう思う・計 | | | どちらでもない | そう思わない・計 | | | 無回答 | そう思う・計 | そう思わない・計 | 加重平均値 |
|----------------------------|------------|----------|----------|---------|-------------|----------|--------------|------|--------|----------|-------|
| | 大変そう思う (7) | そう思う (6) | やや思う (5) | | あまり思わない (3) | 思わない (2) | 全くそう思わない (1) | | | | |
| 全観光圏：2015年度・合計 (n=7,099) | 14.1% | 19.4 | 22.7 | 26.6 | 7.3 | 2.6 | 1.2 | 4.94 | 56.3 | 11.0 | 4.94 |
| 全観光圏：2016年度・合計 (n=9,539) | 14.1 | 19.2 | 23.2 | 27.3 | 7.1 | 2.7 | 1.0 | 4.93 | 56.5 | 10.8 | 4.93 |
| 【観光圏別】 水のカミイ観光圏 (n= 633) | 15.8 | 26.4 | 23.4 | 23.7 | 5.5 | 1.6 | 0.5 | 5.17 | 65.6 | 7.6 | 5.17 |
| 二セコ観光圏 (n= 701) | 15.3 | 23.8 | 22.4 | 24.8 | 6.6 | 1.6 | 0.9 | 5.09 | 61.5 | 9.0 | 5.09 |
| 富良野・美瑛観光圏 (n= 556) | 18.7 | 17.1 | 23.6 | 23.7 | 5.0 | 3.1 | 1.8 | 5.10 | 59.4 | 8.5 | 5.10 |
| 雪国観光圏 (n= 497) | 15.3 | 21.1 | 24.1 | 24.6 | 7.1 | 1.8 | 3.6 | 4.99 | 60.6 | 11.3 | 4.99 |
| トキめ佐渡・にいがた観光圏 (n= 363) | 11.9 | 16.5 | 22.0 | 29.5 | 8.0 | 2.2 | 1.9 | 4.79 | 50.4 | 12.1 | 4.79 |
| 八ヶ岳観光圏 (n= 678) | 21.2 | 27.3 | 25.8 | 17.4 | 3.5 | 1.3 | 0.3 | 5.42 | 74.3 | 5.0 | 5.42 |
| 浜名湖観光圏 (n= 433) | 10.9 | 19.2 | 24.7 | 28.9 | 7.9 | 3.0 | 0.9 | 4.83 | 54.7 | 11.8 | 4.83 |
| 海の京都観光圏：天橋立 (n= 839) | 9.9 | 17.2 | 20.3 | 32.3 | 8.6 | 2.9 | 2.6 | 4.68 | 47.3 | 13.6 | 4.68 |
| 海の京都観光圏：夕日ヶ浦/久美浜 (n= 899) | 9.5 | 15.4 | 20.5 | 28.1 | 9.0 | 7.2 | 1.0 | 4.59 | 45.3 | 17.2 | 4.59 |
| にし阿波～剣山・吉野川観光圏 (n= 249) | 14.5 | 14.9 | 23.3 | 34.5 | 5.2 | 1.6 | 1.6 | 4.87 | 52.6 | 8.4 | 4.87 |
| 香川せとうちアート観光圏 (n=1,038) | 8.2 | 15.4 | 22.2 | 35.6 | 9.6 | 3.6 | 1.5 | 4.59 | 45.8 | 14.6 | 4.59 |
| 「海風の国」佐世保・小値賀観光圏 (n=1,233) | 15.3 | 18.9 | 25.7 | 26.4 | 8.0 | 1.9 | 0.3 | 5.01 | 59.9 | 10.1 | 5.01 |
| 豊の国千年ロマン観光圏 (n= 715) | 14.1 | 17.2 | 22.4 | 28.8 | 6.7 | 2.8 | 0.7 | 4.91 | 53.7 | 10.4 | 4.91 |
| 阿蘇くじら観光圏 (n= 705) | 20.3 | 19.3 | 25.0 | 23.1 | 4.3 | 1.3 | 1.0 | 5.22 | 64.5 | 6.5 | 5.22 |

『全観光圏：2016年度・合計』より10ポイント以上高い数値に網掛け：+10
『全観光圏：2016年度・合計』より5ポイント以上10ポイント未満高い数値に網掛け：+5
『全観光圏：2016年度・合計』より5ポイント以上10ポイント未満低い数値に網掛け：-5
『全観光圏：2016年度・合計』より10ポイント以上低い数値に網掛け：-10

3. 個別評価：「大変そう思う」の割合一覽

● 「【海の京都観光圏：天橋立】2016年度・全体」では『【景観や食事、体験】①自然景観や雰囲気を感じられた』が最も高く、37%。

▶ 『①自然景観や雰囲気を感じられた』は、「全観光圏：2016年度・合計」（29%）を8ポイント上回る。

■個別評価：「大変そう思う」の割合一覽（全体/各単一回答）

問16①～⑦、本地域での景観や食事、体験などについては、どのように感じられましたか？（○は、それぞれ1つ）
問17①～⑦、本地域での移動や情報収集、宿泊については、どのように感じられましたか？（○は、それぞれ1つ）

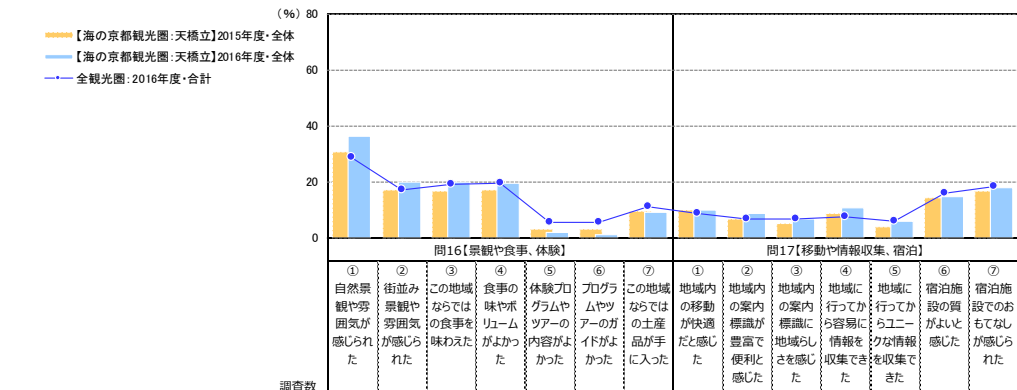

■個別評価：「大変そう思う」の割合一覽（全体/各単一回答）

問16①～⑦、本地域での景観や食事、体験などについては、どのように感じられましたか？（○は、それぞれ1つ）
問17①～⑦、本地域での移動や情報収集、宿泊については、どのように感じられましたか？（○は、それぞれ1つ）

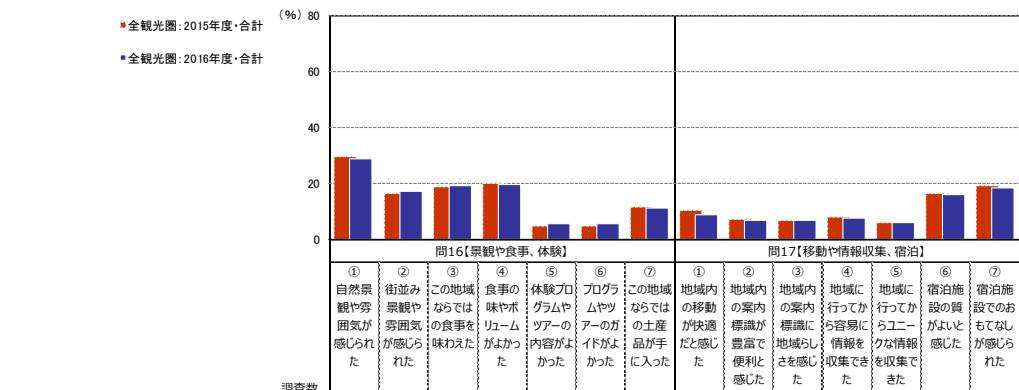

| 調査数 | ① | ② | ③ | ④ | ⑤ | ⑥ | ⑦ |
|-------------------------|-------|------|------|------|------|-----|------|
| 全観光圏：2016年度・合計 | 9,539 | 28.9 | 17.1 | 19.2 | 19.6 | 5.6 | 5.4 |
| 【海の京都観光圏：天橋立】2015年度・全体 | 1,005 | 30.9 | 17.0 | 16.8 | 17.3 | 3.3 | 3.2 |
| 【海の京都観光圏：天橋立】2016年度・全体 | 839 | 36.5 | 20.1 | 19.8 | 19.4 | 2.2 | 1.3 |
| 【調査時期別】 | | | | | | | |
| 夏季調査2016年度 | 459 | 42.9 | 22.9 | 17.2 | 17.0 | 1.5 | 1.3 |
| 冬季調査2016年度 | 380 | 28.7 | 16.8 | 22.9 | 22.4 | 2.9 | 1.3 |
| 【総合満足度別】 | | | | | | | |
| 大変満足 | 156 | 80.1 | 57.1 | 52.6 | 50.6 | 6.4 | 3.9 |
| 満足 | 371 | 35.9 | 16.4 | 16.4 | 15.9 | 1.9 | 1.4 |
| やや満足 | 222 | 16.7 | 6.3 | 8.6 | 9.9 | — | 2.7 |
| 満足・計以外 | 68 | 11.8 | 5.9 | 4.4 | 4.4 | — | 4.4 |
| 【同行者別】 | | | | | | | |
| 子供連れ家族・計 | 151 | 40.4 | 19.9 | 18.5 | 17.2 | 2.0 | 2.0 |
| 未子が未就学児 | 58 | 37.9 | 17.2 | 15.5 | 13.8 | — | — |
| 未子が小学生～高校生 | 93 | 41.9 | 21.5 | 20.4 | 19.4 | 3.2 | 3.2 |
| 大人の家族 | 132 | 32.6 | 20.5 | 19.7 | 18.2 | 2.3 | 0.8 |
| 夫婦 | 216 | 34.7 | 17.1 | 18.1 | 20.8 | 0.5 | 0.9 |
| カップル | 82 | 41.5 | 24.4 | 23.2 | 20.7 | 3.7 | 2.4 |
| 友人 | 146 | 37.7 | 23.3 | 26.0 | 24.0 | 3.4 | 1.4 |
| 職場や団体 | 39 | 20.5 | 18.0 | 15.4 | 20.5 | 5.1 | — |
| ひとり | 58 | 37.9 | 22.4 | 12.1 | 10.3 | — | — |
| その他 | 13 | 61.5 | 7.7 | 15.4 | 15.4 | 7.7 | 7.7 |
| 【性別】 | | | | | | | |
| 男性 | 313 | 34.5 | 18.9 | 16.3 | 15.7 | 1.3 | 1.3 |
| 女性 | 505 | 38.2 | 21.8 | 22.4 | 22.0 | 2.6 | 1.4 |
| 【年代別】 | | | | | | | |
| 10年代 | 35 | 71.4 | 57.1 | 22.9 | 14.3 | 5.7 | 5.7 |
| 20年代 | 123 | 45.5 | 29.3 | 19.5 | 17.1 | 2.4 | 1.6 |
| 30年代 | 118 | 47.5 | 23.7 | 25.4 | 25.4 | 0.9 | 0.9 |
| 40年代 | 153 | 31.4 | 13.1 | 19.0 | 20.9 | 2.6 | 2.0 |
| 50年代 | 159 | 37.1 | 22.0 | 20.8 | 22.0 | 0.6 | 1.3 |
| 60年代 | 161 | 28.6 | 13.7 | 18.0 | 16.8 | 1.9 | 0.6 |
| 70年代以上 | 79 | 20.3 | 10.1 | 16.5 | 15.2 | 3.8 | — |
| 【来訪回別】 | | | | | | | |
| 初めて | 391 | 41.7 | 22.3 | 19.4 | 18.2 | 1.0 | 0.8 |
| リピーター | 427 | 33.0 | 19.0 | 21.1 | 21.6 | 3.3 | 1.9 |
| 1年以内・計 | 121 | 37.2 | 24.0 | 24.8 | 25.6 | 3.3 | 1.7 |
| 1年以上前・計 | 237 | 32.1 | 16.9 | 19.0 | 19.0 | 2.1 | 1.3 |
| 【日帰り/宿泊】 | | | | | | | |
| 日帰り・計 | 268 | 34.3 | 16.4 | 13.8 | 14.2 | 3.0 | 1.9 |
| 宿泊・計 | 558 | 38.4 | 22.4 | 23.1 | 22.4 | 1.8 | 1.1 |
| 【居住地域別】 | | | | | | | |
| 対象エリア内 | 171 | 38.0 | 22.8 | 23.4 | 20.5 | 3.5 | 2.3 |
| 対象エリア外 | 649 | 37.1 | 20.0 | 19.4 | 19.4 | 1.7 | 1.1 |
| 【海の京都観光圏：天橋立】2016年度・外国語 | 12 | 25.0 | 16.7 | 41.7 | 25.0 | 8.3 | 16.7 |

| 調査数 | ① | ② | ③ | ④ | ⑤ | ⑥ | ⑦ |
|------------------|-------|------|------|------|------|------|------|
| 全観光圏：2015年度・合計 | 7,099 | 29.6 | 16.3 | 19.0 | 19.8 | 4.8 | 4.8 |
| 全観光圏：2016年度・合計 | 9,539 | 28.9 | 17.1 | 19.2 | 19.6 | 5.6 | 5.4 |
| 【観光圏別】 | | | | | | | |
| 水のカミイ観光圏 | 633 | 21.0 | 11.7 | 20.7 | 21.5 | 5.2 | 4.3 |
| 二七杵観光圏 | 701 | 36.8 | 14.7 | 11.8 | 15.1 | 6.4 | 5.7 |
| 富良野・美瑛観光圏 | 556 | 38.0 | 18.9 | 16.4 | 14.2 | 4.9 | 5.2 |
| 雪国観光圏 | 497 | 28.2 | 10.3 | 22.9 | 25.8 | 8.5 | 6.6 |
| トキメキ佐渡・にいがた観光圏 | 363 | 32.8 | 14.1 | 19.0 | 20.1 | 7.4 | 9.1 |
| 八ヶ岳観光圏 | 678 | 40.0 | 15.9 | 13.7 | 14.5 | 10.9 | 10.2 |
| 浜名湖観光圏 | 433 | 13.6 | 6.0 | 15.2 | 22.9 | 1.2 | 0.5 |
| 海の京都観光圏：天橋立 | 839 | 36.5 | 20.1 | 19.8 | 19.4 | 2.2 | 1.3 |
| 海の京都観光圏：夕日ヶ浦/久美浜 | 899 | 20.6 | 14.2 | 26.7 | 25.9 | 2.6 | 2.9 |
| にし阿波～剣山・吉野川観光圏 | 249 | 39.0 | 14.5 | 14.5 | 18.1 | 6.0 | 4.0 |
| 香川せとうちアート観光圏 | 1,038 | 17.1 | 12.2 | 19.6 | 16.6 | 2.6 | 2.3 |
| 【海部の国】佐世保・小浜観光圏 | 1,233 | 27.0 | 23.4 | 18.1 | 17.4 | 5.5 | 6.7 |
| 豊の国千年白馬観光圏 | 715 | 30.5 | 28.1 | 23.5 | 23.5 | 10.2 | 12.0 |
| 阿蘇くじゅう観光圏 | 705 | 35.7 | 23.6 | 20.7 | 21.8 | 7.7 | 6.4 |

+10 : 『全観光圏：2016年度・合計』より10ポイント以上高い数値に網掛け
+5 : 『全観光圏：2016年度・合計』より5ポイント以上10ポイント未満高い数値に網掛け
-5 : 『全観光圏：2016年度・合計』より5ポイント以上10ポイント未満低い数値に網掛け
-10 : 『全観光圏：2016年度・合計』より10ポイント以上低い数値に網掛け

3. 個別評価：本地域での景観や食事、体験などについて

- 「【海の京都観光圏：天橋立】2016年度・全体」で「大変そう思う」が最も高いのは、『①自然景観や雰囲気を感じられた』（37%）。
- 以下、『②街並み景観や雰囲気を感じられた』『③この地域ならではの食事を味わえた』（20%）、『④食事の味やボリュームがよかった』（19%）。

▶※『⑤体験プログラムやツアーの内容がよかった』『⑥プログラムやツアーのガイドがよかった』は、「未体験」が6割近くを占める。

■ 本地域での景観や食事、体験などについて：①～⑦マトリクス（全体／各単一回答）

Q16①～⑦. 本地域での景観や食事、体験などについては、どのように感じられましたか？（○は、それぞれ1つ）：①～⑦マトリクス

| | n | そう思う・計 | | | どちらでもない (4) | そう思わない・計 | | | 未体験 (0) | 無回答 | そう思う・計 | そう思わない・計 | 加重 平均値 (点) | | | |
|----------------------|----------|-------------------|-------------|-------------|----------------|--------------------|-------------|-------------------|------------|-----|--------|----------|------------------|------|------|------|
| | | 大変 そう思う (7) | そう思う (6) | やや思う (5) | | あまり 思わない (3) | 思わない (2) | 全く 思わない (1) | | | | | | | | |
| ●凡例 | | | | | | | | | | | | | | | | |
| ①自然景観や雰囲気を感じられた | (n= 839) | 36.5% | | | 33.9 | 18.5 | 5.0 | 0.2 | 0.2 | 0.7 | 0.1 | 4.9 | 88.8 | 1.1 | 6.05 | |
| ②街並み景観や雰囲気を感じられた | (n= 839) | 20.1 | 32.2 | | | 26.5 | 10.4 | 1.0 | 0.5 | 3.1 | 0.2 | 6.1 | 78.8 | 4.3 | 5.56 | |
| ③この地域ならではの食事を味わえた | (n= 839) | 19.8 | 26.2 | | | 21.9 | 13.1 | 4.4 | 0.8 | 1.7 | 5.8 | 6.2 | 67.9 | 6.9 | 5.40 | |
| ④食事の味やボリュームがよかった | (n= 839) | 19.4 | 22.8 | | | 25.6 | 12.4 | 4.5 | 0.8 | 2.0 | 5.8 | 6.6 | 67.8 | 7.4 | 5.35 | |
| ⑤体験プログラムやツアーの内容がよかった | (n= 839) | 2.2 | 3.7 | 7.6 | 9.4 | 0.7 | 56.1 | | | 2.2 | 0.4 | 17.8 | | 13.5 | 3.2 | 4.64 |
| ⑥プログラムやツアーのガイドがよかった | (n= 839) | 1.3 | 4.4 | 5.6 | 8.9 | 0.6 | 57.2 | | | 1.7 | 0.6 | 19.7 | | 11.3 | 2.9 | 4.59 |
| ⑦この地域ならではの土産品が手に入った | (n= 839) | 9.3 | 16.6 | | | 18.6 | 17.3 | 7.0 | 0.8 | 1.7 | 19.0 | 9.8 | 44.5 | 9.5 | 4.94 | |

■本地域での景観や食事、体験などについて（全体／単一回答）

Q16. 本地域での景観や食事、体験などについては、どのように感じられましたか？（○は、それぞれ1つ）

(%)

| | 調査数 | この地域ならではの土産品が手に入った | | | | | | | | | | 加重 平均値 (点) | |
|-------------------------|-------|--------------------|-------------|-------------|--------------------|--------------------|-------------|---------------------|------|------|------------|------------------|------------------|
| | | そう思う・計 | | | | そう思わない・計 | | | 未体験 | 無回答 | そう思う・ 計 | | そう 思わない ・計 |
| | | 大変 そう思う (7) | そう思う (6) | やや思う (5) | どちらでも ない (4) | あまり 思わない (3) | 思わない (2) | 全くそう 思わない (1) | | | | | |
| 全観光圏：2016年度・合計 | 9,539 | 11.1 | 17.5 | 18.1 | 16.0 | 4.8 | 1.4 | 1.0 | 19.1 | 11.1 | 46.8 | 7.1 | 5.09 |
| 【海の京都観光圏：天橋立】2015年度・全体 | 1,005 | 9.5 | 12.7 | 19.8 | 18.6 | 5.6 | 2.0 | 0.9 | 18.0 | 12.9 | 42.0 | 8.5 | 4.89 |
| 【海の京都観光圏：天橋立】2016年度・全体 | 839 | 9.3 | 16.6 | 18.6 | 17.3 | 7.0 | 1.7 | 0.8 | 19.0 | 9.8 | 44.5 | 9.5 | 4.94 |
| 【調査時期別】 | | | | | | | | | | | | | |
| 夏季調査2016年度 | 459 | 9.4 | 14.4 | 20.0 | 17.7 | 6.5 | 2.0 | 0.7 | 22.4 | 7.0 | 43.8 | 9.2 | 4.91 |
| 冬季調査2016年度 | 380 | 9.2 | 19.2 | 16.8 | 16.8 | 7.6 | 1.3 | 1.1 | 14.7 | 13.2 | 45.3 | 10.0 | 4.96 |
| 【総合満足度別】 | | | | | | | | | | | | | |
| 大変満足 | 156 | 27.6 | 21.2 | 11.5 | 9.6 | 2.6 | — | — | 20.5 | 7.1 | 60.3 | 2.6 | 5.85 |
| 満足 | 371 | 7.0 | 19.1 | 23.2 | 17.0 | 6.5 | 0.8 | — | 18.1 | 8.4 | 49.3 | 7.3 | 5.01 |
| やや満足 | 222 | 2.7 | 12.2 | 19.8 | 24.8 | 9.9 | 2.7 | 1.8 | 19.8 | 6.3 | 34.7 | 14.4 | 4.43 |
| 満足・計以外 | 68 | 4.4 | 8.8 | 11.8 | 17.7 | 13.2 | 7.4 | 2.9 | 22.1 | 11.8 | 25.0 | 23.5 | 4.09 |
| 【同行者別】 | | | | | | | | | | | | | |
| 子供連れ家族・計 | 151 | 9.3 | 9.9 | 22.5 | 17.9 | 8.0 | 2.0 | 0.7 | 24.5 | 5.3 | 41.7 | 10.6 | 4.80 |
| 未子が未就学児 | 58 | 6.9 | 6.9 | 19.0 | 17.2 | 12.1 | 5.2 | 1.7 | 24.1 | 6.9 | 32.8 | 19.0 | 4.38 |
| 未子が小学生～高校生 | 93 | 10.8 | 11.8 | 24.7 | 18.3 | 5.4 | — | — | 24.7 | 4.3 | 47.3 | 5.4 | 5.06 |
| 大人の家族 | 132 | 6.8 | 25.0 | 11.4 | 22.7 | 9.1 | 0.8 | — | 11.4 | 12.9 | 43.2 | 9.9 | 4.94 |
| 夫婦 | 216 | 7.4 | 14.8 | 19.4 | 19.0 | 7.4 | 3.2 | 1.9 | 15.7 | 11.1 | 41.7 | 12.5 | 4.71 |
| カップル | 82 | 8.5 | 22.0 | 18.3 | 15.9 | 3.7 | — | — | 25.6 | 6.1 | 48.8 | 3.7 | 5.23 |
| 友人 | 146 | 16.4 | 13.7 | 19.9 | 12.3 | 6.9 | 1.4 | — | 20.6 | 8.9 | 50.0 | 8.2 | 5.23 |
| 職場や団体 | 39 | 5.1 | 28.2 | 23.1 | 15.4 | 7.7 | — | 5.1 | 10.3 | 5.1 | 56.4 | 12.8 | 4.85 |
| ひとり | 58 | 8.6 | 12.1 | 19.0 | 15.5 | 5.2 | 1.7 | — | 24.1 | 13.8 | 39.7 | 6.9 | 4.97 |
| その他 | 13 | 7.7 | 15.4 | 7.7 | 7.7 | — | — | — | 30.8 | 30.8 | 30.8 | — | 5.60 |
| 【性別】 | | | | | | | | | | | | | |
| 男性 | 313 | 7.4 | 17.9 | 16.9 | 18.5 | 6.4 | 2.2 | 1.0 | 22.4 | 7.4 | 42.2 | 9.6 | 4.87 |
| 女性 | 505 | 10.7 | 15.8 | 20.0 | 17.0 | 7.5 | 1.4 | 0.8 | 17.4 | 9.3 | 46.5 | 9.7 | 4.97 |
| 【年代別】 | | | | | | | | | | | | | |
| 10代 | 35 | 22.9 | 17.1 | 8.6 | 8.6 | 2.9 | — | — | 37.1 | 2.9 | 48.6 | 2.9 | 5.81 |
| 20代 | 123 | 6.5 | 23.6 | 21.1 | 18.7 | 2.4 | 0.8 | — | 25.2 | 1.6 | 51.2 | 3.3 | 5.14 |
| 30代 | 118 | 11.9 | 10.2 | 23.7 | 16.1 | 5.9 | 0.9 | — | 25.4 | 5.9 | 45.8 | 6.8 | 5.05 |
| 40代 | 153 | 7.2 | 16.3 | 20.9 | 17.7 | 7.8 | 2.0 | 0.7 | 25.5 | 2.0 | 44.4 | 10.5 | 4.85 |
| 50代 | 159 | 10.1 | 20.1 | 17.0 | 17.0 | 7.6 | 1.9 | 1.9 | 17.6 | 6.9 | 47.2 | 11.3 | 4.93 |
| 60代 | 161 | 9.9 | 11.2 | 16.8 | 21.7 | 10.6 | 3.1 | 1.9 | 10.6 | 14.3 | 37.9 | 15.5 | 4.62 |
| 70代以上 | 79 | 5.1 | 21.5 | 16.5 | 12.7 | 8.9 | 1.3 | — | 1.3 | 32.9 | 43.0 | 10.1 | 4.96 |
| 【来訪回数別】 | | | | | | | | | | | | | |
| 初めて | 391 | 10.2 | 13.6 | 20.2 | 18.2 | 5.9 | 1.3 | 1.0 | 21.0 | 8.7 | 44.0 | 8.2 | 4.95 |
| リピーター | 427 | 8.9 | 19.2 | 18.0 | 17.3 | 8.0 | 2.1 | 0.7 | 17.8 | 8.0 | 46.1 | 10.8 | 4.93 |
| 1年以内・計 | 121 | 12.4 | 19.0 | 16.5 | 17.4 | 5.0 | — | — | 22.3 | 7.4 | 47.9 | 5.0 | 5.24 |
| 1年以上前・計 | 237 | 6.8 | 18.6 | 19.4 | 17.7 | 9.3 | 3.4 | 1.3 | 17.3 | 6.3 | 44.7 | 13.9 | 4.75 |
| 【日帰り/宿泊別】 | | | | | | | | | | | | | |
| 日帰り・計 | 268 | 6.3 | 16.4 | 17.9 | 14.9 | 5.6 | 1.1 | 0.8 | 27.6 | 9.3 | 40.7 | 7.5 | 4.95 |
| 宿泊・計 | 558 | 10.9 | 16.9 | 19.4 | 18.8 | 7.7 | 2.0 | 0.9 | 15.2 | 8.2 | 47.1 | 10.6 | 4.93 |
| 【居住地域別】 | | | | | | | | | | | | | |
| 対象エリア内 | 171 | 8.8 | 22.8 | 14.0 | 14.6 | 9.9 | 2.3 | 0.6 | 17.5 | 9.4 | 45.6 | 12.9 | 4.95 |
| 対象エリア外 | 649 | 9.6 | 15.3 | 20.3 | 18.0 | 6.5 | 1.5 | 0.8 | 19.9 | 8.2 | 45.2 | 8.8 | 4.94 |
| 【海の京都観光圏：天橋立】2016年度・外国語 | 12 | 16.7 | 33.3 | 16.7 | — | — | — | — | 33.3 | — | 66.7 | — | 6.00 |

- +10 : 『全観光圏：2016年度・合計』より10ポイント以上高い数値に網掛け
- +5 : 『全観光圏：2016年度・合計』より5ポイント以上10ポイント未満高い数値に網掛け
- 5 : 『全観光圏：2016年度・合計』より5ポイント以上10ポイント未満低い数値に網掛け
- 10 : 『全観光圏：2016年度・合計』より10ポイント以上低い数値に網掛け

3. 個別評価：本地域での移動や情報収集、宿泊について

- 「【海の京都観光圏：天橋立】2016年度・全体」で「大変そう思う」が最も高いのは、『⑦宿泊施設でのおもてなしが感じられた』（18%）。
- 以下『⑥宿泊施設の質がよいと感じた』（15%）、『④地域に行ってから容易な情報を収集できた』（11%）、『①地域内の移動が快適だと感じた』（10%）までが1割超。
- 「そう思わない・計」は、『⑤地域に行ってからユニークな情報を収集できた』で19%と高い。

■ 本地域での移動や情報収集、宿泊について：①～⑦マトリクス（全体／各単一回答）

Q17①～⑦. 本地域での移動や情報収集、宿泊については、どのように感じられましたか？（〇は、それぞれ1つ）：①～⑦マトリクス

| | ●凡例 | そう思う・計 | | | どちらでもない (4) | そう思わない・計 | | | 未体験 (0) | 無回答 | そう思う・計 | そう思わない・計 | 加重 平均値 (点) |
|------------------------|----------|-------------------|-------------|-------------|----------------|--------------------|-------------|-------------------|------------|------|--------|----------|------------------|
| | | 大変 そう思う (7) | そう思う (6) | やや思う (5) | | あまり 思わない (3) | 思わない (2) | 全く 思わない (1) | | | | | |
| ①地域内の移動が快適だと感じた | (n= 839) | 10.0% | 21.2 | 23.5 | 21.8 | 8.7 | 3.6 | 2.0 | 7.0 | 54.7 | 14.4 | 4.81 | |
| ②地域内の案内標識が豊富で便利と感じた | (n= 839) | 8.6 | 18.1 | 26.8 | 26.1 | 6.9 | 1.2 | 2.5 | 2.6 | 7.2 | 53.5 | 10.6 | 4.81 |
| ③地域内の案内標識に地域らしさを感じた | (n= 839) | 6.9 | 15.9 | 23.1 | 28.6 | 9.5 | 2.9 | 2.0 | 3.1 | 8.0 | 45.9 | 14.4 | 4.61 |
| ④地域に行ってから容易に情報を収集できた | (n= 839) | 10.9 | 21.3 | 22.9 | 22.5 | 7.4 | 1.4 | 2.3 | 3.5 | 7.9 | 55.1 | 11.1 | 4.92 |
| ⑤地域に行ってからユニークな情報を収集できた | (n= 839) | 5.8 | 12.4 | 18.4 | 27.5 | 12.2 | 4.2 | 2.5 | 7.8 | 9.3 | 36.6 | 18.8 | 4.39 |
| ⑥宿泊施設の質がよいと感じた | (n= 839) | 14.7 | 20.4 | 18.1 | 11.1 | 1.4 | 3.1 | 1.3 | 19.3 | 10.6 | 53.2 | 5.8 | 5.33 |
| ⑦宿泊施設でのおもてなしが感じられた | (n= 839) | 18.0 | 22.2 | 16.2 | 8.7 | 1.6 | 3.0 | 0.8 | 19.1 | 10.5 | 56.4 | 5.4 | 5.50 |

■ 本地域での移動や情報収集、宿泊について（全体／単一回答）

Q17. 本地域での移動や情報収集、宿泊については、どのように感じられましたか？（〇は、それぞれ1つ）

(%)

| | 調査数 | ⑦ 宿泊施設でのおもてなしが感じられた | | | | | | | | | | 加重 平均値 (点) | |
|-------------------------|-------|---------------------|-------------|-------------|--------------------|--------------------|-------------|---------------------|------|------|------------|------------------|------------------|
| | | そう思う・計 | | | | そう思わない・計 | | | 未体験 | 無回答 | そう思う・ 計 | | そう 思わない ・計 |
| | | 大変 そう思う (7) | そう思う (6) | やや思う (5) | どちらでも ない (4) | あまり 思わない (3) | 思わない (2) | 全くそう 思わない (1) | | | | | |
| 全観光圏：2016年度・合計 | 9,539 | 18.5 | 21.5 | 16.0 | 11.9 | 2.9 | 0.9 | 0.6 | 17.6 | 10.2 | 56.0 | 4.4 | 5.50 |
| 【海の京都観光圏：天橋立】2015年度・全体 | 1,005 | 16.7 | 20.7 | 14.6 | 9.9 | 3.3 | 1.3 | 1.3 | 20.4 | 11.8 | 52.0 | 5.9 | 5.42 |
| 【海の京都観光圏：天橋立】2016年度・全体 | 839 | 18.0 | 22.2 | 16.2 | 8.7 | 3.0 | 1.6 | 0.8 | 19.1 | 10.5 | 56.4 | 5.4 | 5.50 |
| 【調査時期別】 | | | | | | | | | | | | | |
| 夏季調査2016年度 | 459 | 22.4 | 24.0 | 15.7 | 7.0 | 2.4 | 0.9 | 0.7 | 19.6 | 7.4 | 62.1 | 3.9 | 5.71 |
| 冬季調査2016年度 | 380 | 12.6 | 20.0 | 16.8 | 10.8 | 3.7 | 2.4 | 1.1 | 18.4 | 14.2 | 49.5 | 7.1 | 5.23 |
| 【総合満足度別】 | | | | | | | | | | | | | |
| 大変満足 | 156 | 50.6 | 14.1 | 5.8 | 2.6 | 1.3 | 0.6 | — | 16.7 | 8.3 | 70.5 | 1.9 | 6.44 |
| 満足 | 371 | 16.7 | 30.2 | 18.3 | 6.7 | 2.4 | 0.8 | — | 18.1 | 6.7 | 65.2 | 3.2 | 5.66 |
| やや満足 | 222 | 4.1 | 20.7 | 21.2 | 13.5 | 3.2 | 2.3 | 0.9 | 24.3 | 9.9 | 46.0 | 6.3 | 4.98 |
| 満足・計以外 | 68 | 1.5 | 8.8 | 14.7 | 20.6 | 10.3 | 5.9 | 7.4 | 17.7 | 13.2 | 25.0 | 23.5 | 3.89 |
| 【同行者別】 | | | | | | | | | | | | | |
| 子供連れ家族・計 | 151 | 17.9 | 25.2 | 21.2 | 6.0 | 1.3 | 0.7 | — | 17.9 | 9.9 | 64.2 | 2.0 | 5.70 |
| 未子が未就学児 | 58 | 13.8 | 20.7 | 25.9 | 1.7 | 1.7 | 1.7 | — | 17.2 | 17.2 | 60.3 | 3.5 | 5.58 |
| 未子が小学生～高校生 | 93 | 20.4 | 28.0 | 18.3 | 8.6 | 1.1 | — | — | 18.3 | 5.4 | 66.7 | 1.1 | 5.76 |
| 大人の家族 | 132 | 17.4 | 25.8 | 15.2 | 6.1 | 4.6 | 3.0 | 1.5 | 13.6 | 12.9 | 58.3 | 9.1 | 5.41 |
| 夫婦 | 216 | 21.3 | 23.2 | 14.8 | 8.3 | 2.8 | 0.5 | 1.4 | 18.1 | 9.7 | 59.3 | 4.6 | 5.62 |
| カップル | 82 | 25.6 | 20.7 | 14.6 | 8.5 | 3.7 | 1.2 | — | 19.5 | 6.1 | 61.0 | 4.9 | 5.71 |
| 友人 | 146 | 15.1 | 18.5 | 13.7 | 12.3 | 2.7 | 0.7 | 0.7 | 26.7 | 9.6 | 47.3 | 4.1 | 5.41 |
| 職場や団体 | 39 | 15.4 | 33.3 | 20.5 | 7.7 | 2.6 | 2.6 | — | 7.7 | 10.3 | 69.2 | 5.1 | 5.53 |
| ひとり | 58 | 6.9 | 6.9 | 17.2 | 17.2 | 5.2 | 5.2 | 1.7 | 25.9 | 13.8 | 31.0 | 12.1 | 4.51 |
| その他 | 13 | 15.4 | 15.4 | 7.7 | — | — | 7.7 | — | 23.1 | 30.8 | 38.5 | 7.7 | 5.50 |
| 【性別】 | | | | | | | | | | | | | |
| 男性 | 313 | 18.9 | 21.1 | 18.5 | 10.2 | 2.9 | 1.3 | 1.0 | 18.5 | 7.7 | 58.5 | 5.1 | 5.48 |
| 女性 | 505 | 18.0 | 23.2 | 14.9 | 8.1 | 3.2 | 1.8 | 0.8 | 20.0 | 10.1 | 56.0 | 5.7 | 5.52 |
| 【年代別】 | | | | | | | | | | | | | |
| 10代 | 35 | 11.4 | 11.4 | 22.9 | 2.9 | — | 2.9 | — | 45.7 | 2.9 | 45.7 | 2.9 | 5.44 |
| 20代 | 123 | 21.1 | 20.3 | 9.8 | 8.9 | 1.6 | 1.6 | — | 29.3 | 7.3 | 51.2 | 3.3 | 5.72 |
| 30代 | 118 | 20.3 | 22.0 | 17.8 | 9.3 | 1.7 | — | — | 23.7 | 5.1 | 60.2 | 1.7 | 5.70 |
| 40代 | 153 | 17.0 | 24.2 | 16.3 | 11.1 | 2.6 | 2.6 | 0.7 | 22.9 | 2.6 | 57.5 | 5.9 | 5.42 |
| 50代 | 159 | 23.9 | 24.5 | 14.5 | 8.8 | 4.4 | 1.9 | 1.3 | 15.1 | 5.7 | 62.9 | 7.6 | 5.56 |
| 60代 | 161 | 14.3 | 22.4 | 20.5 | 9.3 | 3.7 | 1.2 | 2.5 | 8.7 | 17.4 | 57.1 | 7.5 | 5.28 |
| 70代以上 | 79 | 12.7 | 24.1 | 16.5 | 5.1 | 5.1 | 1.3 | — | 8.9 | 26.6 | 53.2 | 6.3 | 5.47 |
| 【来訪回数別】 | | | | | | | | | | | | | |
| 初めて | 391 | 17.7 | 23.0 | 16.6 | 10.2 | 2.1 | 2.3 | 0.5 | 18.7 | 9.0 | 57.3 | 4.9 | 5.48 |
| リピーター | 427 | 19.2 | 21.8 | 16.2 | 7.7 | 3.8 | 0.9 | 1.2 | 20.4 | 8.9 | 57.1 | 5.9 | 5.53 |
| 1年以内・計 | 121 | 24.0 | 31.4 | 9.9 | 5.0 | 3.3 | — | — | 19.8 | 6.6 | 65.3 | 3.3 | 5.92 |
| 1年以上前・計 | 237 | 19.0 | 16.9 | 19.0 | 9.7 | 4.2 | 1.3 | 1.3 | 20.7 | 8.0 | 54.9 | 6.8 | 5.39 |
| 【日帰り/宿泊別】 | | | | | | | | | | | | | |
| 日帰り・計 | 268 | 1.9 | 9.0 | 9.3 | 6.3 | 1.1 | 0.8 | 0.4 | 51.1 | 20.2 | 20.2 | 2.2 | 5.01 |
| 宿泊・計 | 558 | 26.2 | 28.9 | 19.9 | 10.0 | 3.8 | 2.0 | 1.1 | 4.1 | 4.1 | 74.9 | 6.8 | 5.58 |
| 【居住地域別】 | | | | | | | | | | | | | |
| 対象エリア内 | 171 | 18.7 | 17.5 | 14.6 | 5.3 | 4.1 | 1.8 | 0.6 | 23.4 | 14.0 | 50.9 | 6.4 | 5.54 |
| 対象エリア外 | 649 | 18.3 | 24.0 | 16.5 | 9.9 | 2.8 | 1.5 | 0.8 | 18.3 | 7.9 | 58.9 | 5.1 | 5.51 |
| 【海の京都観光圏：天橋立】2016年度・外国語 | 12 | 33.3 | 16.7 | 25.0 | — | — | — | — | 8.3 | 16.7 | 75.0 | — | 6.11 |

+10 : 『全観光圏：2016年度・合計』より10ポイント以上高い数値に網掛け

+5 : 『全観光圏：2016年度・合計』より5ポイント以上10ポイント未満高い数値に網掛け

-5 : 『全観光圏：2016年度・合計』より5ポイント以上10ポイント未満低い数値に網掛け

-10 : 『全観光圏：2016年度・合計』より10ポイント以上低い数値に網掛け

4. 指標間の関係：総合満足度と紹介意向・再来訪意向の相関

- 『紹介意向』 = 「大変そう思う」は、『総合満足度』が「大変満足」層で71%と過半数。それ未満の満足層は1割未満に留まる。
 - ▶ 『総合満足度』が「満足」層の『紹介意向』 = 「大変そう思う」は、7%。「やや満足」層では、1%。
- 『再来訪意向』 = 「大変そう思う」は、『総合満足度』が「大変満足」層で30%。それ未満の満足層は1割未満に留まる。
 - ▶ 『総合満足度』が「満足」層の『再来訪意向』 = 「大変そう思う」は、4%。「やや満足」層では、2%。
- 『総合満足度』と『紹介意向』『再来訪意向』それぞれとの相関をみると、『紹介意向』との相関が特に強い(相関係数=0.75)。
 - ▶ いずれの指標とも正の相関関係にあるが、『総合満足度』と『再来訪意向』との相関は『紹介意向』との相関に比べると弱いことから、『総合満足度』で高い評価を得ることは『再来訪意向』を高めることに必要なことであるが、それだけでは充分でないと伺える。

■ 本地域の紹介意向×総合満足度別 (全体/単一回答)

Q13. 親しい友人に本地域を紹介したいですか？ (〇は、1つだけ)

| | そう思う・計 | | | | | | | そう思う・計 | | | |
|---------------------------------|------------|----------|----------|-------------|-------------|----------|------------|--------|-----|------|---|
| | 大変そう思う (7) | そう思う (6) | やや思う (5) | どちらでもない (4) | あまり思わない (3) | 思わない (2) | 全く思わない (1) | | 無回答 | | |
| ● 凡例 | | | | | | | | | | | |
| 【海の京都観光圏：天橋立】2016年度・全体 (n= 839) | 16.8% | | 44.2 | | | 25.4 | 8.6 | 1.0 | 8.0 | 62.5 | 86.4 |
| 【総合満足度別】 大変満足 (n= 156) | | | 71.2 | | | 25.0 | 3.2 | 2.0 | 6.8 | — | 99.4 |
| 満足 (n= 371) | 6.7 | | 72.8 | | | 17.0 | 3.0 | — | — | — | 96.5 |
| やや満足 (n= 222) | 9.9 | 24.8 | | | 56.8 | | 15.3 | 1.8 | 0.5 | — | 82.4 |
| 満足・計以外 (n= 68) | 2.9 | 7.4 | 27.9 | | 38.2 | | 7.4 | 8.8 | 7.4 | — | 38.2 |
| | | | | | | | | | | | 『海の京都観光圏：天橋立】2016年度・全体』より10ポイント以上高い数値に網掛け：+10 |
| | | | | | | | | | | | 『海の京都観光圏：天橋立】2016年度・全体』より5ポイント以上10ポイント未満高い数値に網掛け：+5 |
| | | | | | | | | | | | 『海の京都観光圏：天橋立】2016年度・全体』より5ポイント以上10ポイント未満低い数値に網掛け：-5 |
| | | | | | | | | | | | 『海の京都観光圏：天橋立】2016年度・全体』より10ポイント以上低い数値に網掛け：-10 |

■ 本地域への1年以内来訪意向×総合満足度別 (全体/単一回答)

Q14. 1年以内に、本地域への来訪を検討しますか？ (〇は、1つだけ)

| | そう思う・計 | | | | | | | そう思う・計 | | | |
|---------------------------------|------------|----------|----------|-------------|-------------|----------|------------|--------|-----|-----|---|
| | 大変そう思う (7) | そう思う (6) | やや思う (5) | どちらでもない (4) | あまり思わない (3) | 思わない (2) | 全く思わない (1) | | 無回答 | | |
| ● 凡例 | | | | | | | | | | | |
| 【海の京都観光圏：天橋立】2016年度・全体 (n= 839) | 8.0% | 18.8 | 24.7 | | | 26.0 | 9.5 | 7.5 | 2.4 | 3.1 | 51.5 |
| 【総合満足度別】 大変満足 (n= 156) | | 30.1 | 24.4 | | | 23.1 | 14.1 | 5.1 | 1.9 | 0.6 | 60.6 |
| 満足 (n= 371) | 3.5 | 26.7 | 24.5 | | | 25.1 | 10.8 | 7.3 | 1.1 | 1.1 | 54.7 |
| やや満足 (n= 222) | 8.6 | 30.2 | | | 36.5 | | 10.8 | 10.4 | 4.1 | — | 38.3 |
| 満足・計以外 (n= 68) | 4.4 | 7.4 | 19.1 | | 32.4 | | 11.8 | 14.7 | 8.8 | 1.5 | 30.9 |
| | | | | | | | | | | | 『海の京都観光圏：天橋立】2016年度・全体』より10ポイント以上高い数値に網掛け：+10 |
| | | | | | | | | | | | 『海の京都観光圏：天橋立】2016年度・全体』より5ポイント以上10ポイント未満高い数値に網掛け：+5 |
| | | | | | | | | | | | 『海の京都観光圏：天橋立】2016年度・全体』より5ポイント以上10ポイント未満低い数値に網掛け：-5 |
| | | | | | | | | | | | 『海の京都観光圏：天橋立】2016年度・全体』より10ポイント以上低い数値に網掛け：-10 |

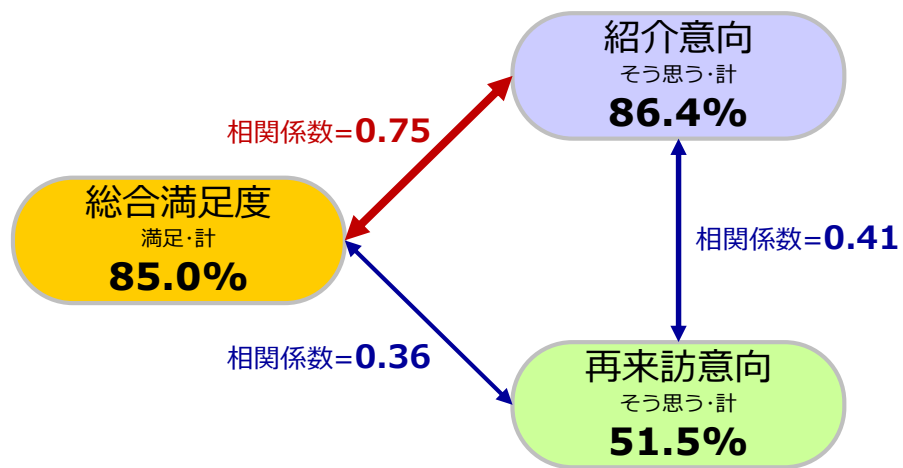

5. 各指標間の相関係数

■ 各指標間の相関係数

| | Q12 本地域の総合満足度 | Q14 本地域への1年以内来訪意向 | Q11 本地域の期待に対する上回り | Q13 本地域の紹介意向 | Q15 本地域に対する思い | | | Q16 本地域での景観や食事、体験などについて | | | | | | | Q17 本地域での移動や情報収集、宿泊について | | | | | | | |
|-------------------------|---------------------------------------|----------------------|----------------------|-----------------|-------------------------|------------------------|-------------------------|----------------------------|--------------------------|---------------------------|--------------------------|----------------------------------|---------------------------------|---------------------------------|----------------------------|---------------------------------|---------------------------------|---|---|------------------------|--------------------------------|------|
| | | | | | ① この地域は期待に 応えてくれる | ② この地域は愛着を 持っている | ③ この地域は自分にと って大切な | ① 自然景観や雰囲気 が感じられた | ② 街並み景観や雰 囲気が感じられた | ③ この地域ならではの 食事を味わえた | ④ 食事の味やボリュ ームがよかった | ⑤ 体験プログラムや ツアーの内容がよ かった | ⑥ プログラムやツ アーのガイドが よかった | ⑦ この地域ならではの 土産品が手に入 った | ① 地域内の移動が 快適だと感じた | ② 地域内の案内標 識が豊富で便利 と感じた | ③ 地域内の案内標 識に地域らしさ を感じた | ④ 地域内で行って きたから簡単に 情報を収集でき た | ⑤ 地域内で行って きたからユニ ークな情報を 収集できた | ⑥ 宿泊施設の質が よいと感じた | ⑦ 宿泊施設での おもてなしが 感じられた | |
| | | | | | 0.45 | 0.48 | 0.44 | 0.41 | 0.43 | 0.31 | 0.31 | 0.42 | 0.38 | 0.35 | 0.42 | 0.51 | 0.40 | 0.44 | 0.49 | 0.42 | 0.49 | 0.42 |
| Q12 本地域の総合満足度 | 1.00 | 0.36 | 0.78 | 0.75 | 0.60 | 0.45 | 0.42 | 0.50 | 0.46 | 0.42 | 0.42 | 0.39 | 0.53 | 0.37 | 0.30 | 0.32 | 0.34 | 0.35 | 0.32 | 0.53 | 0.51 | |
| Q14 本地域への1年以内来訪意向 | 0.36 | 1.00 | 0.39 | 0.41 | 0.43 | 0.48 | 0.52 | 0.21 | 0.31 | 0.26 | 0.19 | 0.40 | 0.45 | 0.31 | 0.23 | 0.26 | 0.35 | 0.27 | 0.34 | 0.38 | 0.35 | |
| Q11 本地域の期待に対する上回り | 0.78 | 0.39 | 1.00 | 0.73 | 0.60 | 0.46 | 0.44 | 0.46 | 0.47 | 0.34 | 0.37 | 0.45 | 0.50 | 0.39 | 0.33 | 0.30 | 0.35 | 0.34 | 0.34 | 0.50 | 0.48 | |
| Q13 本地域の紹介意向 | 0.75 | 0.41 | 0.73 | 1.00 | 0.61 | 0.44 | 0.43 | 0.48 | 0.49 | 0.36 | 0.36 | 0.38 | 0.45 | 0.41 | 0.32 | 0.32 | 0.38 | 0.36 | 0.33 | 0.42 | 0.41 | |
| Q15 本地域に対する思い | ①この地域は期待に 応えてくれる | 0.60 | 0.43 | 0.60 | 0.61 | 1.00 | 0.69 | 0.65 | 0.52 | 0.54 | 0.42 | 0.40 | 0.42 | 0.54 | 0.40 | 0.39 | 0.44 | 0.51 | 0.45 | 0.49 | 0.53 | 0.50 |
| | ②この地域に愛着を 持っている | 0.45 | 0.48 | 0.46 | 0.44 | 0.69 | 1.00 | 0.84 | 0.41 | 0.43 | 0.31 | 0.31 | 0.42 | 0.50 | 0.38 | 0.35 | 0.42 | 0.51 | 0.40 | 0.44 | 0.42 | 0.40 |
| | ③この地域は自分にと って大切な | 0.42 | 0.52 | 0.44 | 0.43 | 0.65 | 0.84 | 1.00 | 0.39 | 0.42 | 0.29 | 0.29 | 0.44 | 0.48 | 0.39 | 0.34 | 0.43 | 0.53 | 0.42 | 0.49 | 0.42 | 0.36 |
| Q16 本地域での景観や食事、体験などについて | ①自然景観や雰 囲気が感じられた | 0.50 | 0.21 | 0.46 | 0.48 | 0.52 | 0.41 | 0.39 | 1.00 | 0.68 | 0.43 | 0.44 | 0.43 | 0.40 | 0.43 | 0.31 | 0.38 | 0.36 | 0.39 | 0.34 | 0.46 | 0.43 |
| | ②街並み景観や雰 囲気が感じられた | 0.46 | 0.31 | 0.47 | 0.49 | 0.54 | 0.43 | 0.42 | 0.68 | 1.00 | 0.47 | 0.42 | 0.47 | 0.52 | 0.51 | 0.33 | 0.38 | 0.44 | 0.38 | 0.39 | 0.47 | 0.47 |
| | ③この地域ならではの 食事を味わえた | 0.42 | 0.26 | 0.34 | 0.36 | 0.42 | 0.31 | 0.29 | 0.43 | 0.47 | 1.00 | 0.82 | 0.48 | 0.53 | 0.52 | 0.28 | 0.28 | 0.33 | 0.35 | 0.32 | 0.50 | 0.47 |
| | ④食事の味やボリュ ームがよかった | 0.42 | 0.19 | 0.37 | 0.36 | 0.40 | 0.31 | 0.29 | 0.44 | 0.42 | 0.82 | 1.00 | 0.49 | 0.57 | 0.49 | 0.29 | 0.29 | 0.29 | 0.34 | 0.32 | 0.56 | 0.53 |
| | ⑤体験プログラムやツ アーの内容がよ かった | 0.39 | 0.40 | 0.45 | 0.38 | 0.42 | 0.42 | 0.44 | 0.43 | 0.47 | 0.48 | 0.49 | 1.00 | 0.88 | 0.67 | 0.49 | 0.50 | 0.56 | 0.54 | 0.60 | 0.48 | 0.46 |
| | ⑥プログラムやツ アーのガイドが よかった | 0.53 | 0.45 | 0.50 | 0.45 | 0.54 | 0.50 | 0.48 | 0.40 | 0.52 | 0.53 | 0.57 | 0.88 | 1.00 | 0.68 | 0.54 | 0.59 | 0.63 | 0.59 | 0.63 | 0.59 | 0.59 |
| | ⑦この地域ならではの 土産品が手に入 った | 0.37 | 0.31 | 0.39 | 0.41 | 0.40 | 0.38 | 0.39 | 0.43 | 0.51 | 0.52 | 0.49 | 0.67 | 0.68 | 1.00 | 0.36 | 0.34 | 0.37 | 0.38 | 0.32 | 0.37 | 0.40 |
| Q17 本地域での移動や情報収集、宿泊について | ①地域内の移動が 快適だと感じた | 0.30 | 0.23 | 0.33 | 0.32 | 0.39 | 0.35 | 0.34 | 0.31 | 0.33 | 0.28 | 0.29 | 0.49 | 0.54 | 0.36 | 1.00 | 0.67 | 0.53 | 0.55 | 0.47 | 0.38 | 0.37 |
| | ②地域内の案内標 識が豊富で便利 と感じた | 0.32 | 0.26 | 0.30 | 0.32 | 0.44 | 0.42 | 0.43 | 0.38 | 0.38 | 0.28 | 0.29 | 0.50 | 0.59 | 0.34 | 0.67 | 1.00 | 0.75 | 0.73 | 0.59 | 0.42 | 0.37 |
| | ③地域内の案内標 識に地域らしさ を感じた | 0.34 | 0.35 | 0.35 | 0.38 | 0.51 | 0.51 | 0.53 | 0.36 | 0.44 | 0.33 | 0.29 | 0.56 | 0.63 | 0.37 | 0.53 | 0.75 | 1.00 | 0.67 | 0.68 | 0.44 | 0.35 |
| | ④地域内に行って きたから簡単に 情報を収集でき た | 0.35 | 0.27 | 0.34 | 0.36 | 0.45 | 0.40 | 0.42 | 0.39 | 0.38 | 0.35 | 0.34 | 0.54 | 0.59 | 0.38 | 0.55 | 0.73 | 0.67 | 1.00 | 0.65 | 0.47 | 0.41 |
| | ⑤地域内に行って きたからユニ ークな情報を 収集できた | 0.32 | 0.34 | 0.34 | 0.33 | 0.49 | 0.44 | 0.49 | 0.34 | 0.39 | 0.32 | 0.32 | 0.60 | 0.63 | 0.32 | 0.47 | 0.59 | 0.68 | 0.65 | 1.00 | 0.45 | 0.38 |
| | ⑥宿泊施設の質が よいと感じた | 0.53 | 0.38 | 0.50 | 0.42 | 0.53 | 0.42 | 0.42 | 0.46 | 0.47 | 0.50 | 0.56 | 0.48 | 0.59 | 0.37 | 0.38 | 0.42 | 0.44 | 0.47 | 0.45 | 1.00 | 0.85 |
| | ⑦宿泊施設での おもてなしが 感じられた | 0.51 | 0.35 | 0.48 | 0.41 | 0.50 | 0.40 | 0.36 | 0.43 | 0.47 | 0.47 | 0.53 | 0.46 | 0.59 | 0.40 | 0.37 | 0.37 | 0.35 | 0.41 | 0.38 | 0.85 | 1.00 |

※相関係数：■ = 0.80以上 / ■ = 0.60以上 / ■ = 0.50以上

6. 『総合満足度』に対する相関（横軸）×個別評価「大変そう思う」の割合（縦軸）

■『総合満足度』に対する相関（横軸）×個別評価「大変そう思う」の割合（縦軸）

| | | 【海の京都観光圏：天橋立】 2016年度・全体 (n= 839) | | |
|-----------------------|------------------------|--|-------------------------|--------------|
| | | 総合満足度との相関 | 個別評価 「大変そう思う」 (%) | 加重平均値 (点) |
| | | 横軸 | 縦軸 | |
| ■ 本地域への1年以内来訪意向 | | 低 0.36 | 低 7.99 | 4.56 |
| ■ 本地域の期待に対する上回り | | 高 0.78 | 高 16.33 | 5.55 |
| ■ 本地域の紹介意向 | | 高 0.75 | 高 16.81 | 5.64 |
| ■ 本地域に対する思い | ①この地域は期待に込めてくれる | 高 0.60 | 低 11.68 | 5.18 |
| | ②この地域に愛着を持っている | 低 0.45 | 低 9.42 | 4.80 |
| | ③この地域は自分にとって大切だ | 低 0.42 | 低 9.89 | 4.68 |
| ● 本地域での景観や食事、体験などについて | ①自然景観や雰囲気を感じられた | 高 0.50 | 高 36.47 | 6.05 |
| | ②街並み景観や雰囲気が感じられた | 高 0.46 | 高 20.14 | 5.56 |
| | ③この地域ならではの食事を味わえた | 低 0.42 | 高 19.79 | 5.40 |
| | ④食事の味やボリュームがよかった | 低 0.42 | 高 19.43 | 5.35 |
| | ⑤体験プログラムやツアーの内容がよかった | 低 0.39 | 低 2.15 | 4.64 |
| | ⑥プログラムやツアーのガイドがよかった | 高 0.53 | 低 1.31 | 4.59 |
| | ⑦この地域ならではの土産品が手に入った | 低 0.37 | 低 9.30 | 4.94 |
| ● 本地域での移動や情報収集、宿泊について | ①地域内の移動が快適だと感じた | 低 0.30 | 低 10.01 | 4.81 |
| | ②地域内の案内標識が豊富で便利と感じた | 低 0.32 | 低 8.58 | 4.81 |
| | ③地域内の案内標識に地域らしさを感じた | 低 0.34 | 低 6.91 | 4.61 |
| | ④地域に行ってから容易に情報を収集できた | 低 0.35 | 低 10.85 | 4.92 |
| | ⑤地域に行ってからユニークな情報を収集できた | 低 0.32 | 低 5.84 | 4.39 |
| | ⑥宿泊施設の質がよいと感じた | 高 0.53 | 高 14.66 | 5.33 |
| | ⑦宿泊施設でのおもてなしが感じられた | 高 0.51 | 高 18.00 | 5.50 |
| | 平均値 | 0.46 | 12.78 | 5.07 |

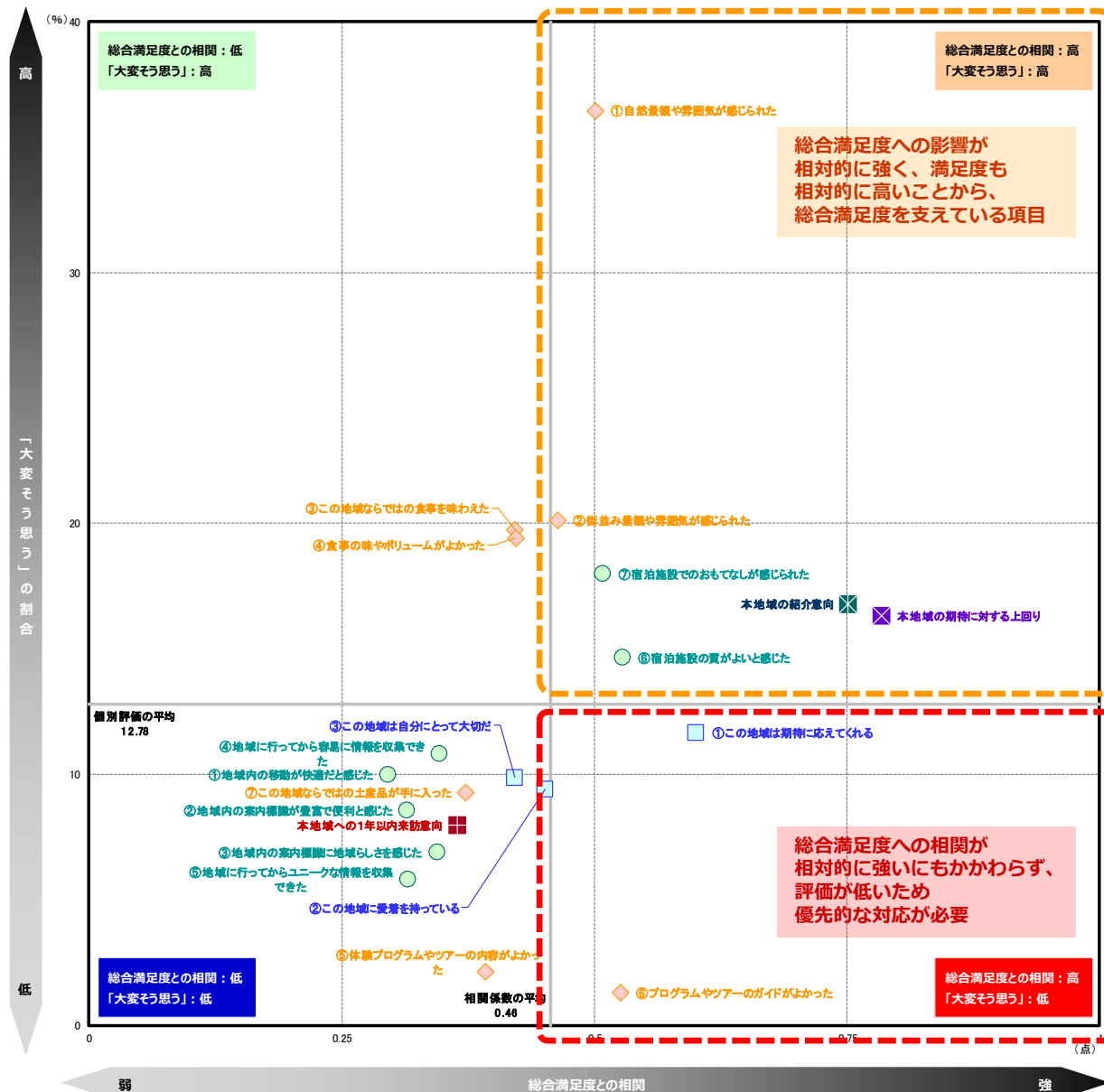

7. 『再来訪意向』に対する相関（横軸）×個別評価「大変そう思う」の割合（縦軸）

■『再来訪意向』に対する相関（横軸）×個別評価「大変そう思う」の割合（縦軸）

| | | 【海の京都観光圏：天橋立】 2016年度・全体 (n= 839) | | |
|-----|---------------------------------|--|-------------------------------|--------------|
| | | 再来訪意向 との相関 横軸 | 個別評価 「大変そう思う」 (%) 縦軸 | 加重平均値 (点) |
| ■ | 本地域の総合満足度 | 高 0.36 | 高 18.59 | 5.72 |
| ■ | 本地域の期待に対する上回り | 高 0.39 | 高 16.33 | 5.55 |
| ■ | 本地域の紹介意向 | 高 0.41 | 高 16.81 | 5.64 |
| ■ | 本地域に対する思い | | | |
| | ①この地域は期待に応えてくれる | 高 0.43 | 低 11.68 | 5.18 |
| | ②この地域に愛着を持っている | 高 0.48 | 低 9.42 | 4.80 |
| | ③この地域は自分にとって大切だ | 高 0.52 | 低 9.89 | 4.68 |
| ◆ | 本地域での 景観や食事、 体験などについて | | | |
| | ①自然景観や雰囲気を感じられた | 低 0.21 | 高 36.47 | 6.05 |
| | ②街並み景観や雰囲気が感じられた | 低 0.31 | 高 20.14 | 5.56 |
| | ③この地域ならではの食事を味わえた | 低 0.26 | 高 19.79 | 5.40 |
| | ④食事の味やボリュームがよかった | 低 0.19 | 高 19.43 | 5.35 |
| | ⑤体験プログラムやツアーの内容がよかった | 高 0.40 | 低 2.15 | 4.64 |
| | ⑥プログラムやツアーのガイドがよかった | 高 0.45 | 低 1.31 | 4.59 |
| | ⑦この地域ならではの土産品が手に入った | 低 0.31 | 低 9.30 | 4.94 |
| ● | 本地域での 移動や 情報収集、 宿泊について | | | |
| | ①地域内の移動が快適だと感じた | 低 0.23 | 低 10.01 | 4.81 |
| | ②地域内の案内標識が豊富で便利と感じた | 低 0.26 | 低 8.58 | 4.81 |
| | ③地域内の案内標識に地域らしさを感じた | 高 0.35 | 低 6.91 | 4.61 |
| | ④地域に行ってから容易に情報を収集できた | 低 0.27 | 低 10.85 | 4.92 |
| | ⑤地域に行ってからユニークな情報を収集できた | 低 0.34 | 低 5.84 | 4.39 |
| | ⑥宿泊施設の質がよいと感じた | 高 0.38 | 高 14.66 | 5.33 |
| | ⑦宿泊施設でのおもてなしが感じられた | 高 0.35 | 高 18.00 | 5.50 |
| 平均値 | | 0.34 | 13.31 | 5.12 |

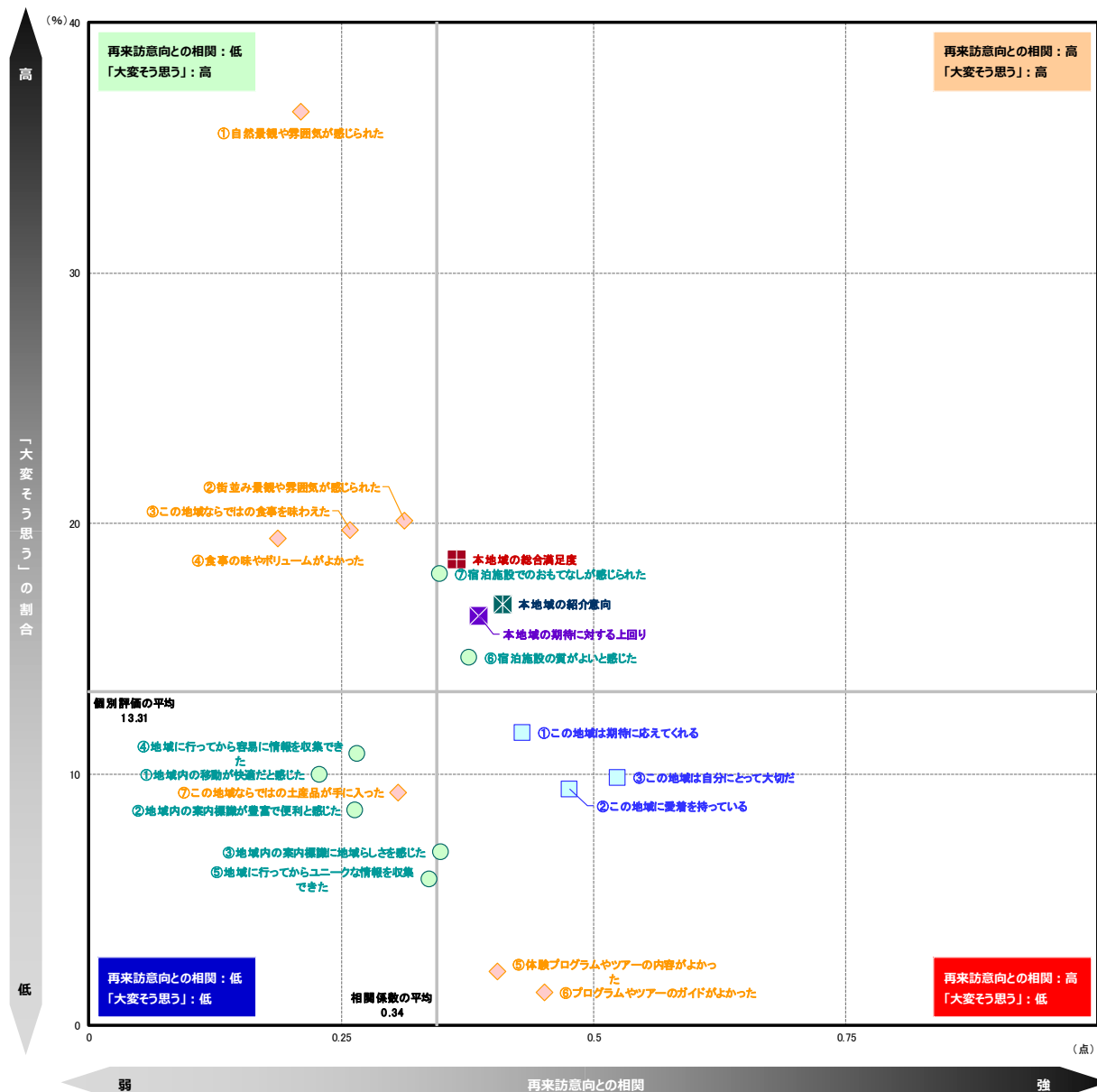

付録) 調査票

※調査票の質問項目は全地域共通となっております

| | | | | | | | | | |
|--|--|--|--|--|--|--|--|--|--|
| | | | | | | | | | |
|--|--|--|--|--|--|--|--|--|--|

来訪者満足度等調査のお願い (富良野・美瑛観光圏)

旅行の内容について教えてください

問1. 今回の旅行の同行者について教えてください。(〇は、1つだけ)

| | |
|------------------------------|-------------|
| 01. 子供連れ家族 (一番下のお子様が無就学児) | 06. 友人 |
| 02. 子供連れ家族 (一番下のお子様が小学生～高校生) | 07. 職場や団体 |
| 03. 大人の家族 (18歳以上のお子様含む) | 08. ひとり |
| 04. 夫婦 | 09. その他 () |
| 05. カップル | |

※「家族旅行」には、親族や知人が同行する場合も含めます。

問2. 今回の旅行について、出発地から最初の目的地までの所要時間を教えてください。(〇は、1つだけ)

| | | | | |
|-----------|----------|----------|----------|-----------|
| 01. 一時間未満 | 02. 一時間台 | 03. 二時間台 | 04. 三時間台 | 05. 四時間以上 |
|-----------|----------|----------|----------|-----------|

問3. 今回の旅行について、出発地から最初の目的地までの移動に利用した交通機関を教えてください。(〇は、いくつでも)

| | |
|----------------|-------------|
| 01. 鉄道 (新幹線) | 05. 自家用車 |
| 02. 鉄道 (新幹線以外) | 06. レンタカー |
| 03. 飛行機 | 07. フェリー・船舶 |
| 04. バス・貸切バス | 08. その他 () |

問4. 今回のご旅行で、1人あたりいくら使いました (ます) か?

※当該項目の支出がない場合は、「0」とご記入下さい。

| 内、本地域内での利用総額 | | | | |
|---|----------------|------|------|-------------|
| ※本調査票を受け取った地域内で支払った交通費、宿泊費、飲食費、買い物費、入場料などの合計額 | | | | |
| 円/1人あたり | | | | |
| (内訳) | | | | |
| 交通費 (料代や別代など) | 宿泊費 (行での飲食代込み) | 飲食費 | 買い物費 | その他 (入場料など) |
| 円/1人 | 円/1人 | 円/1人 | 円/1人 | 円/1人 |

問5. 旅行先として本地域を選んだ際の情報源は何ですか? (〇は、いくつでも)

| | |
|---------------------|-----------------------------|
| 01. 以前来訪した際の自身の経験 | 06. テレビや映画での紹介、ロケ地情報 |
| 02. 家族や友人知人からの紹介・推奨 | 07. 自分の意志外 (団体旅行・ビジネス・帰省など) |
| 03. インターネット | 08. 特に理由はないが、なんとなく |
| 04. 旅行雑誌・ガイドブックの記事 | 09. その他 () |
| 05. 旅行会社のパンフレット | |

問6. 今回、旅行された動機は何ですか? (〇は、いくつでも)

| | |
|-------------------|--------------------|
| 01. 日常から解放されるため | 05. 友達とのつきあいを楽しむため |
| 02. 旅先のおいしいものを求めて | 06. 感動したい |
| 03. 保養、休養のため | 07. 家族の親睦を深めるため |
| 04. 思い出を作るため | 08. その他 () |

裏面以降につぎます

旅行で訪れた地域について教えてください

問7. 本地域では何を楽しみにしていましたか? (〇は、いくつでも)

| | |
|--------------------------------|--------------------|
| 01. 文化的な名所 (史跡、寺社仏閣など) を見ること | 06. 温泉に入ること |
| 02. 自然景観を見ること | 07. おいしいものを食べる |
| 03. 観光・文化施設 (水族館や美術館など) を訪れること | 08. 買い物をする |
| 04. スポーツやアウトドア活動を楽しむこと | 09. 目当ての宿泊施設に泊まること |
| 05. 自然の豊かさを体験すること | 10. その他 () |

問8. 本地域へは、今回が何回目のご来訪ですか? (〇は、1つだけ)

| | | | | | | | |
|-----------------|----------|----------|----------|----------|----------|-----------|-----------|
| 来訪回数 (今回を含む) | 01. 初めて | 02. 二回目 | 03. 三回目 | 04. 四回目 | 05. 五回目 | 06. 六～九回目 | 07. 十回目以上 |
| (2回目以降の方) 前回の来訪 | 01. 半年以内 | 02. 一年以内 | 03. 三年以内 | 04. 五年以内 | 05. 十年以内 | 06. それ以上前 | |

問9. 本地域での、滞在時間を教えてください。(〇は、1つだけ)

※旅行全体ではなく、**本調査票を受け取った地域での滞在**についてお教え下さい。

| | | | | |
|--------------|--------------|----------|----------|----------|
| 01. 日帰り (半日) | 02. 日帰り (1日) | 03. 一泊二日 | 04. 二泊三日 | 05. 三泊以上 |
|--------------|--------------|----------|----------|----------|

問10. 本地域において、有料の体験プログラムやガイドツアー等に参加しましたか? (〇は、いくつでも)

| | |
|---|--------------------------------------|
| 01. 自然環境を中心とした学習・観察活動 (野生動植物の観察など) | 05. 歴史・文化等を中心とした体験活動 (伝統芸能体験・料理体験など) |
| 02. 自然環境の中で楽しむアウトドア・スポーツ活動 (トレッキング・カヌーなど) | 06. 商店・街などで実施されている体験活動 (まち歩きなど) |
| 03. 農業・漁業を中心とした体験活動 (田植え、漁師体験など) | 07. その他 () |
| 04. 工芸・地場産業等を中心とした体験活動 (ものづくり体験など) | 08. 参加しなかった |

問11. 本地域での、今回の滞在は期待を上回りましたか? (〇は、1つだけ)

| | | | | | | |
|--------|------|------|---------|---------|------|--------|
| 大変そう思う | そう思う | やや思う | どちらでもない | あまり思わない | 思わない | 全く思わない |
| 7 | 6 | 5 | 4 | 3 | 2 | 1 |

問12. 本地域での、今回の滞在の総合満足度はどのくらいですか? (〇は、1つだけ)

| | | | | | | |
|------|----|------|---------|------|----|------|
| 大変満足 | 満足 | やや満足 | どちらでもない | やや不満 | 不満 | 大変不満 |
| 7 | 6 | 5 | 4 | 3 | 2 | 1 |

問13. 親しい友人に本地域を紹介したいですか? (〇は、1つだけ)

| | | | | | | |
|--------|------|------|---------|---------|------|--------|
| 大変そう思う | そう思う | やや思う | どちらでもない | あまり思わない | 思わない | 全く思わない |
| 7 | 6 | 5 | 4 | 3 | 2 | 1 |

問14. 1年以内に、本地域への来訪を検討しますか? (〇は、1つだけ)

| | | | | | | |
|--------|------|------|---------|---------|------|--------|
| 大変そう思う | そう思う | やや思う | どちらでもない | あまり思わない | 思わない | 全く思わない |
| 7 | 6 | 5 | 4 | 3 | 2 | 1 |

問 15. 本地域に対する思いについてお聞かせ下さい。(〇は、それぞれ1つ)

| | 大変そう思う ← → 全くそう思わない | | | | | | |
|-----------------|---------------------|---|---|---|---|---|---|
| ①この地域は期待に応えてくれる | 7 | 6 | 5 | 4 | 3 | 2 | 1 |
| ②この地域に愛着を持っている | 7 | 6 | 5 | 4 | 3 | 2 | 1 |
| ③この地域は自分にとって大切だ | 7 | 6 | 5 | 4 | 3 | 2 | 1 |

問 16. 本地域での景観や食事、体験などについては、どのように感じられましたか？(〇は、それぞれ1つ)

| | 大変そう思う ← → 全くそう思わない | | | | | | | 未体験 |
|----------------------|---------------------|---|---|---|---|---|---|-----|
| ①自然景観や雰囲気を感じられた | 7 | 6 | 5 | 4 | 3 | 2 | 1 | 0 |
| ②街並み景観や雰囲気が感じられた | 7 | 6 | 5 | 4 | 3 | 2 | 1 | 0 |
| ③この地域ならではの食事を味わえた | 7 | 6 | 5 | 4 | 3 | 2 | 1 | 0 |
| ④食事の味やボリュームがよかった | 7 | 6 | 5 | 4 | 3 | 2 | 1 | 0 |
| ⑤体験プログラムやツアーの内容がよかった | 7 | 6 | 5 | 4 | 3 | 2 | 1 | 0 |
| ⑥プログラムやツアーのガイドがよかった | 7 | 6 | 5 | 4 | 3 | 2 | 1 | 0 |
| ⑦この地域ならではの土産品が手に入った | 7 | 6 | 5 | 4 | 3 | 2 | 1 | 0 |

問 17. 本地域での移動や情報収集、宿泊については、どのように感じられましたか？(〇は、それぞれ1つ)

| | 大変そう思う ← → 全くそう思わない | | | | | | | 未体験 |
|------------------------|---------------------|---|---|---|---|---|---|-----|
| ①地域内の移動が快適だと感じた | 7 | 6 | 5 | 4 | 3 | 2 | 1 | 0 |
| ②地域内の案内標識が豊富で便利と感じた | 7 | 6 | 5 | 4 | 3 | 2 | 1 | 0 |
| ③地域内の案内標識に地域らしさを感じた | 7 | 6 | 5 | 4 | 3 | 2 | 1 | 0 |
| ④地域に行ってから容易に情報を収集できた | 7 | 6 | 5 | 4 | 3 | 2 | 1 | 0 |
| ⑤地域に行ってからユニークな情報を収集できた | 7 | 6 | 5 | 4 | 3 | 2 | 1 | 0 |
| ⑥宿泊施設の質がよいと感じた | 7 | 6 | 5 | 4 | 3 | 2 | 1 | 0 |
| ⑦宿泊施設でのおもてなしが感じられた | 7 | 6 | 5 | 4 | 3 | 2 | 1 | 0 |

問 18. お答えいただいたご本人様の性別、年齢、居住地を教えてください。

| | | | | | |
|----|-----|----|-------------------------|-----|--------------|
| 性別 | 男・女 | 年齢 | _____代 (例: 50代等でお答え下さい) | 居住地 | _____都・道・府・県 |
|----|-----|----|-------------------------|-----|--------------|

質問は以上です。ご協力ありがとうございました。

【2016年度】観光圏・顧客満足度調査

『海の京都観光圏：天橋立』報告書

